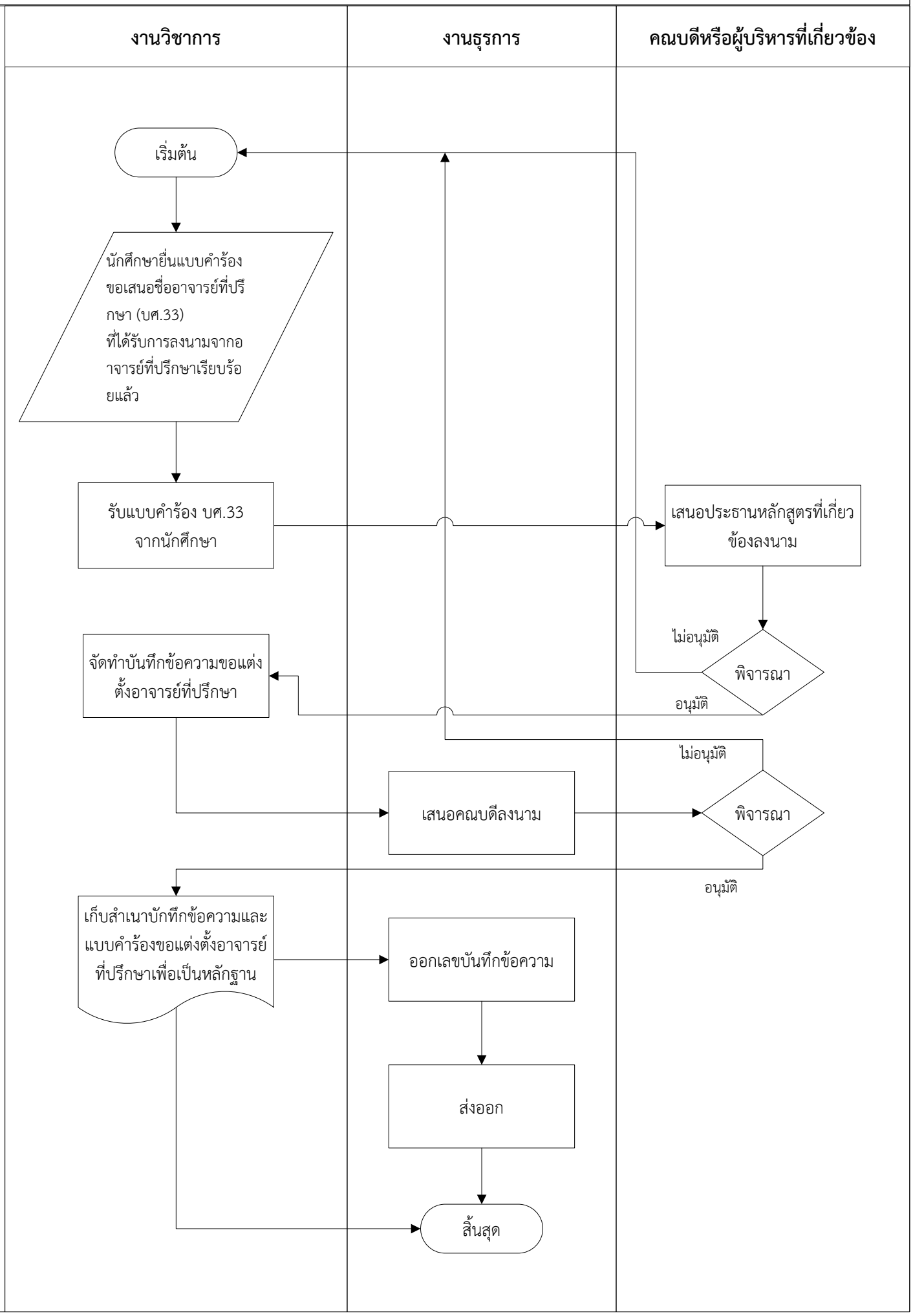ขั้นตอนการแต่งตั้งอาจารย์ที่ปรึกษาวิทยานิพนธ์หรือการค้นคว้าอิสระของนักศึกษาระดับบัณฑิตศึกษา