แนวปฏิบัติการหักเงินได้พึงประเมินของผู้กู้ยืมเงินของ กยศ. และนำส่งกองทุน สำหรับข้าราชการและลูกจ้างของหน่วยงานของรัฐ
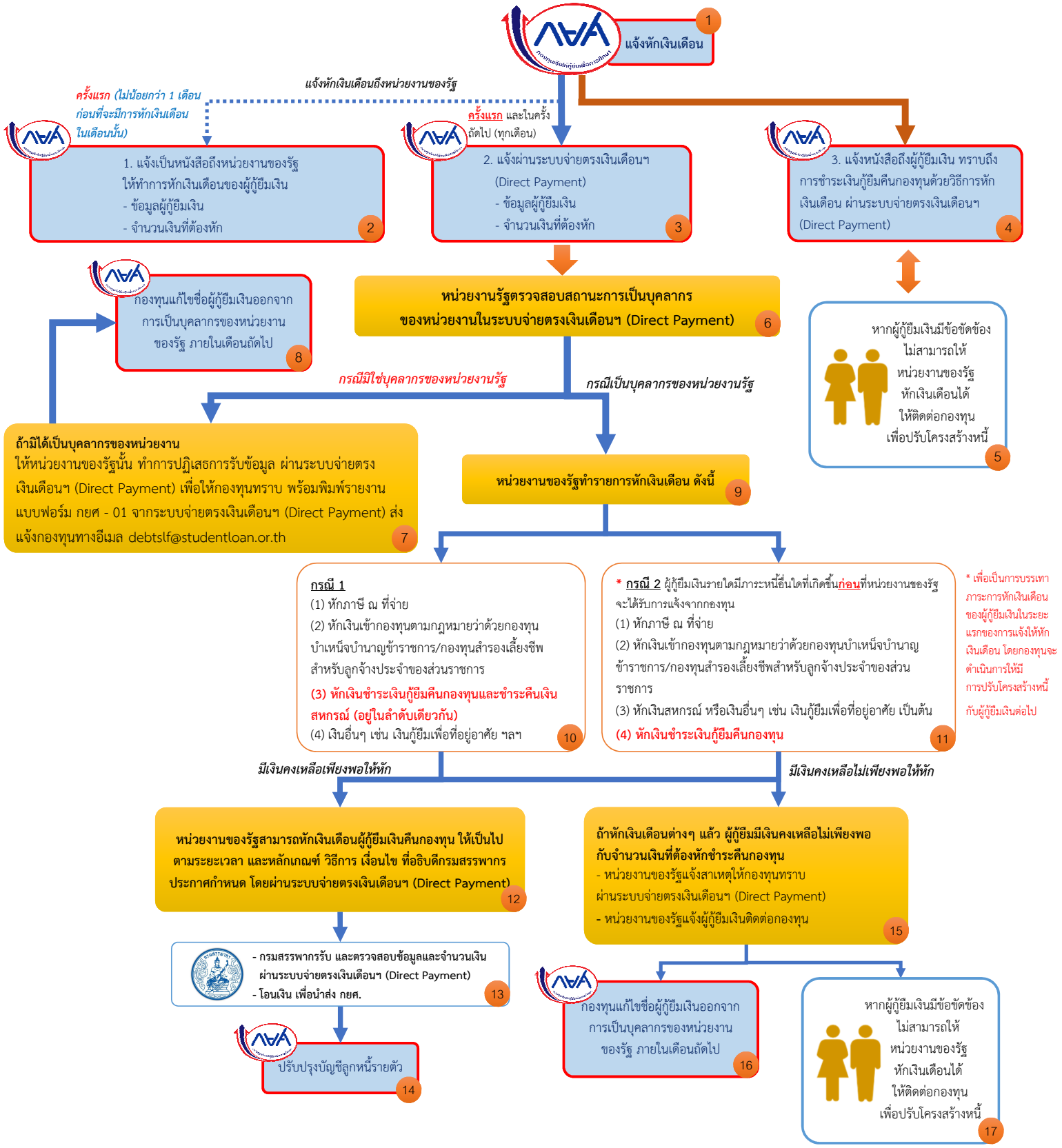
ตามพระราชบัญญัติกองทุนเงินให้กู้ยืมเพื่อการศึกษา พ.ศ. 2560