

บทที่ 1 ข้อมูลทั่วไป

งานสวัสดิการนักศึกษา เป็นหน่วยงานหนึ่งของสำนักงานพัฒนานักศึกษา สังกัดสำนักงานอธิการบดี มหาวิทยาลัยอุบลราชธานี ซึ่งมีหน้าที่ให้บริการสนับสนุนด้านสวัสดิการแก่นักศึกษา เพื่อให้มีความพร้อมด้านเศรษฐกิจฐานะสำหรับการศึกษา ตลอดจนส่งเสริมให้นักศึกษา สามารถศึกษาได้สำเร็จการศึกษา ออกไปประกอบอาชีพเป็นกำลังสำคัญของประเทศนำไปสู่การพัฒนาชุมชน สังคม และประเทศชาติต่อไป

วิสัยทัศน์หน่วยงาน (Vision)

มุ่งเน้นจัดหาสวัสดิการนักศึกษาให้เพียงพอ และพัฒนาการให้บริการนำไปสู่ความเป็นเลิศ โดยเน้นประโยชน์ของนักศึกษาเป็นสำคัญ

พันธกิจ (Mission)

1. สนับสนุนส่งเสริมด้านทุนการศึกษาสำหรับนักศึกษาที่ขาดแคลนทุนทรัพย์
2. บริการการกู้ยืมเงินกองทุนเงินให้กู้ยืมเพื่อการศึกษา
3. บริการแนะแนวและให้คำปรึกษาแก่นักศึกษาให้รู้จัก และเข้าใจตนเองสามารถปรับตัวเข้ากับระบบการศึกษา และสภาพแวดล้อมของสถาบัน
4. ส่งเสริมการหารายได้ระหว่างเรียน บริการข่าวสารและจัดหางานให้นักศึกษาที่กำลังจะสำเร็จการศึกษา สามารถเลือกอาชีพให้เหมาะสมกับบุคลิกภาพ ความสามารถของตนเอง และความต้องการของตลาดแรงงาน
5. บริการวิชาการและอบรมพัฒนานักศึกษา ให้มีความรู้เพิ่มเติมจากหลักสูตร

วัตถุประสงค์ (Objectives)

1. เพื่อช่วยเหลือนักศึกษาที่ขาดแคลนทุนทรัพย์ ให้ได้รับทุนการศึกษา
2. เพื่อช่วยเหลือนักศึกษาที่มีปัญหาทางการเงินและต้องการกู้ยืมเงินให้ได้กู้ยืมเงินกองทุนเงินให้กู้ยืมเพื่อการศึกษา
3. เพื่อช่วยให้นักศึกษาสามารถปรับตัวเข้ากับระบบการศึกษา และสภาพแวดล้อม
4. เพื่อช่วยให้นักศึกษาสามารถเลือกอาชีพ สาขาวิชาเรียน ให้เหมาะสมกับบุคลิกภาพ ความสามารถของตนเองและความต้องการของตลาดแรงงาน
5. เพื่อช่วยให้นักศึกษาสามารถพัฒนาตนเองให้เป็นบุคคลที่มีความสมบูรณ์ด้านร่างกาย จิตใจ อารมณ์และสังคม

โครงสร้างงานสวัสดิการนักศึกษา
สำนักงานพัฒนานักศึกษา มหาวิทยาลัยอุบลราชธานี

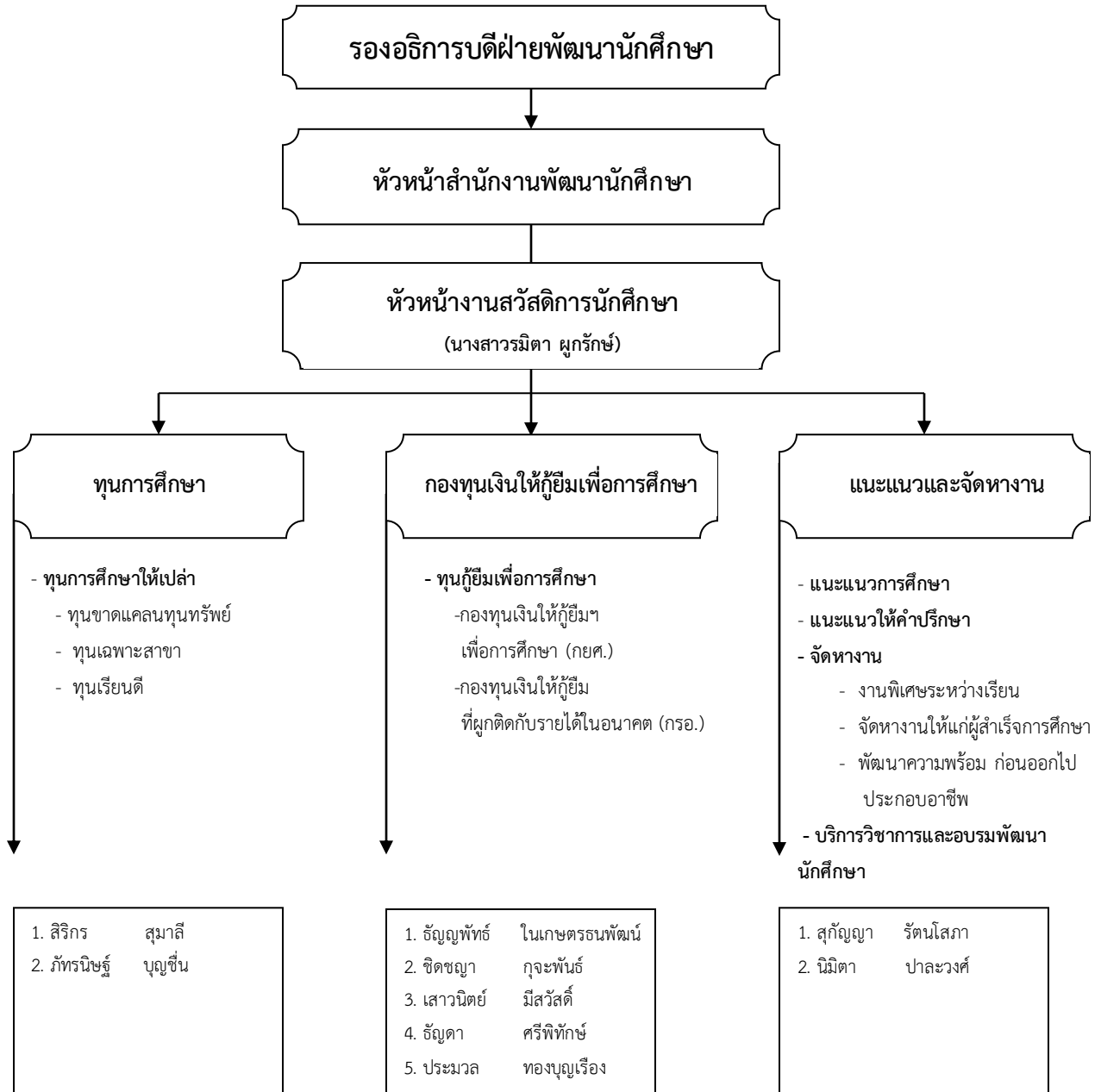

ภาระงานงานสวัสดิการนักศึกษา

ภาระงานงานสวัสดิการนักศึกษา แบ่งเป็น 3 ด้าน

1. ด้านทุนการศึกษา
2. ด้านกองทุนเงินให้กู้ยืมเพื่อการศึกษา
3. ด้านแนะแนวและจัดหางาน

รายละเอียดดังนี้

1. ด้านทุนการศึกษา
 - ทุนขาดแคลนทุนทรัพย์
 - ทุนเฉพาะสาขา
 - ทุนเรียนดี
2. ด้านกองทุนเงินให้กู้ยืมเพื่อการศึกษา
 - กองทุนเงินให้กู้ยืมเพื่อการศึกษา (กยศ.)
 - กองทุนเงินให้กู้ยืมที่ผูกติดกับรายได้ในอนาคต (กรอ.)
3. ด้านแนะแนวและจัดหางาน
 - แนะนำการศึกษาต่อ
 - แนะนำให้คำปรึกษา
 - จัดหางาน
 - * จัดหางานพิเศษให้นักศึกษาทำในเวลาว่างระหว่างเรียน
 - * จัดหางานให้แก่ผู้สำเร็จการศึกษา
 - * พัฒนาความพร้อมและประสบการณ์เพื่อการประกอบอาชีพ
 - บริการวิชาการและอบรมพัฒนานักศึกษา

ปฏิทินการปฏิบัติงานสวัสดิการนักศึกษา สำนักงานพัฒนานักศึกษา

ประจำปีการศึกษา 2556

ลำดับ	กิจกรรม	ระยะเวลา
1	บริการแนะแนวให้คำปรึกษานักศึกษาทุกคณะ (ด้านการศึกษา ส่วนตัว งานระหว่างเรียน) เป็นรายบุคคลและกลุ่ม	ตลอดปี
2	ติดต่อประสานหน่วยงานที่เกี่ยวข้องเพื่อช่วยเหลือนักศึกษา	ตลอดปี
3	ให้บริการด้านเงินทุนการศึกษา กับนักศึกษาทุกคณะ	ตลอดปี
4	ติดต่อประสานงานกับเจ้าของทุนและหน่วยงานที่เกี่ยวข้อง	ตลอดปี
5	ดำเนินการเบิกจ่ายเงินทุนการศึกษาให้นักศึกษาแต่ละเดือน	ตลอดปี
6	บริการจัดหางานให้นักศึกษาทุกคณะทำระหว่างเรียน	ตลอดปี
7	ติดต่อประสานงานกับบริษัทต่างๆ ที่มีตำแหน่งงานว่าง	ตลอดปี
8	รับสมัครนักศึกษาทุกคณะตามที่บริษัทต่างๆ จัดส่งให้	ตลอดปี
9	ให้บริการข้อมูลข่าวสารต่างๆ เกี่ยวกับตำแหน่งงานว่าง	ตลอดปี
10	ประสานงานกับบริษัทที่มีความประสงค์รับนักศึกษาเข้าฝึกงาน	ตลอดปี
11	ประชาสัมพันธ์และประกาศเรื่อง กองทุนเงินให้กู้ยืมเพื่อการศึกษา	ตลอดปี
12	จัดเก็บเอกสาร สัญญากู้ยืม หลักฐานเกี่ยวกับกองทุนเงินให้กู้ยืมเพื่อการศึกษาเพื่อการตรวจสอบ	ตลอดปี
13	แนะนำและให้คำปรึกษานักศึกษากู้ยืม	ตลอดปี
14	ประสานงานกับคณะกรรมการ อนุกรรมการประจำคณะทุกคณะและหน่วยงานภายในภายนอก มหาวิทยาลัยอุบลราชธานี	ตลอดปี
15	ตรวจสอบการโอนเงินเข้าบัญชีกองทุน (EL 018)	ตลอดปี
16	ตัดโอนเงินนักศึกษากองทุนฯ ตาม (EL 018)	ตลอดปี
17	จัดทำคำสั่งแต่งตั้งคณะกรรมการ / คณะอนุกรรมการกองทุนฯ	มี.ค. 2556
34	ประกาศรายชื่อนักศึกษาผู้ผ่านการพิจารณาให้กู้ยืมฯ	เม.ย.-พ.ค.2556
18	โครงการปฐมนิเทศนักศึกษากู้ยืมฯ	พ.ค. 2556
19	เสนอขอแต่งตั้งคณะกรรมการพิจารณาคัดเลือกนักศึกษาทุนการศึกษา	มิ.ย. 2556
20	สอบสัมภาษณ์คัดเลือกนักศึกษาทุน	มิ.ย.,ก.ย. 2556
21	จัดส่งสัญญากู้ยืมให้กับธนาคารกรุงไทย จำกัด(มหาชน)	มิ.ย.-ก.ค. 2556

ลำดับ	กิจกรรม	ระยะเวลา
22	แก้ไขสัญญากู้ยืมจากธนาคารกรุงไทย จำกัด (มหาชน)	ต.ค. 2556
23	จัดส่งคู่สัญญากู้ยืมคืนให้นักศึกษากองทุนฯ	พ.ย. 2556
24	เตรียมงานพิธีพระราชทานปริญญาบัตร	ธ.ค. 2556
25	ประกาศหลักเกณฑ์ คุณสมบัติ ขอบเขต ระเบียบการกู้ยืมของกองทุนฯ	ม.ค. 2557
26	คณะรับสมัครนักศึกษาที่ประสงค์จะกู้ยืมในระบบ e-Studentloan	ม.ค. 2557
27	คณะอนุกรรมการของแต่ละคณะพิจารณาคุณสมบัติผู้กู้ยืมในเบื้องต้น	ก.พ. 2557
28	ประชุมนักศึกษาทุนเพื่อติดตามผลการศึกษา	มี.ค. 2557
29	คณะรวบรวมเอกสารแบบฟอร์มและสัญญากู้ยืมส่งกองทุนฯ พร้อมข้อมูลในรูปแบบไฟล์ข้อมูล	มี.ค.-พ.ค. 2557
30	ตรวจสอบเอกสารการกู้ยืม	มี.ค.-พ.ค. 2557
31	กองทุนเงินให้กู้ยืมเพื่อการศึกษาตรวจสอบข้อมูลเอกสารการกู้ยืมทุกคณะ	เม.ย.-พ.ค. 2557
32	คณะกรรมการกองทุนเงินให้กู้ยืมเพื่อการศึกษาประจำสถานศึกษาพิจารณาการอนุมัติให้กู้ยืม	เม.ย.-พ.ค. 2557
33	ประกาศรายชื่อนักศึกษาผู้ผ่านการพิจารณาให้กู้ยืมฯ	เม.ย.-พ.ค. 2557
34	เบิกเงินทุนการศึกษาประจำเดือน	ทุกเดือน
35	เบิกจ่ายเงินทำงานระหว่างเรียน	ทุกเดือน

บทที่ 2

ผลการดำเนินงานงานสวัสดิการนักศึกษา

งานสวัสดิการนักศึกษา มีหน้าที่ให้บริการสนับสนุนด้านสวัสดิการแก่นักศึกษา หลายด้าน ได้แก่ ทุนการศึกษา กองทุนเงินให้กู้ยืมเพื่อการศึกษา แนะแนวและจัดหางาน ในปี 2556 มีนักศึกษา ได้รับการช่วยเหลือด้านสวัสดิการนักศึกษาจำนวน 6,963 ราย มีงบประมาณสนับสนุนรวมทั้งสิ้น 351,012,945.00 บาท (สามร้อยห้าสิบล้านหนึ่งหมื่นสองพันเก้าร้อยสี่สิบบาทถ้วนบาทถ้วน)

โดยได้รับความร่วมมือจากคณะ และหน่วยงานที่เกี่ยวข้อง ร่วมกันบูรณาการการดำเนินงานอย่างต่อเนื่อง เพื่อพัฒนาและเพิ่มศักยภาพในการทำงานมากขึ้น รวมถึงได้จัดทำกิจกรรมและโครงการ ที่สร้างและส่งเสริมความสัมพันธ์ระหว่างนักศึกษาและสถานศึกษา ทั้งนี้ยังมุ่งเน้นพัฒนาการให้บริการ ข้อมูลข่าวสารด้านสวัสดิการนักศึกษา เช่น การผลิตและเผยแพร่ข้อมูลการด้านทุนการศึกษา กองทุนเงินให้กู้ยืมเพื่อการศึกษา และแนวทางการศึกษาและจัดหางาน รวมถึงได้เพิ่มช่องทางติดต่อสื่อสาร กับนักศึกษามากขึ้น ได้แก่ การพัฒนาระบบ UBU SIS การสร้าง Facebook การสร้าง Fan Pages รายละเอียดผลการดำเนินงานแต่ละด้านดังนี้

1. ผลการดำเนินงานด้านทุนการศึกษา
2. ผลการดำเนินงานด้านกองทุนเงินให้กู้ยืมเพื่อการศึกษา
3. ผลการดำเนินงานด้านแนวทางการศึกษาและอาชีพ

1. ผลการดำเนินงานด้านทุนการศึกษา

ทุนการศึกษา ในปีการศึกษา 2556 ได้รับงบประมาณสนับสนุนเงินทุนการศึกษาจาก หน่วยงานภาครัฐและเอกชน จำนวน 320 ราย เป็นเงินทั้งสิ้น 6,910,930.00 บาท (หกล้านเก้าแสน หนึ่งหมื่นเก้าร้อยสามสิบบาทถ้วน) รายละเอียดดังตารางดังนี้

สรุปทุนการศึกษา ประจำปีการศึกษา 2556

ลำดับ	ชื่อทุนการศึกษา	ประเภททุน		จำนวน ทุน	เงินทุน	รวมทุน	รวมเงินทุน
		รายปี	ต่อเนื่อง				
1	ทุนในพระบรมราชานุเคราะห์องค์สมเด็จพระบรมราชินีนาถ		/			1	20,000.00
	- คณะวิศวกรรมศาสตร์			1	20,000.00		
2	สมเด็จพระบรมโอรสาธิราชฯ สยามมกุฎราชกุมารี่ รุ่นที่ 1					5	69,830.00
	- คณะวิทยาศาสตร์		/	1	22,600.00		
	- คณะบริหารศาสตร์		/	1	14,930.00		
	- คณะศิลปศาสตร์		/	2	22,000.00		
	- คณะรัฐศาสตร์		/	1	10,300.00		
3	1 มหาวิทยาลัย 1 ทุน เถลิงพระเกียรติสมเด็จพระบรมโอรสาธิราชฯ		/			1	33,400.00
	สยามมกุฎราชกุมาร						
	- วิทยาลัยแพทยศาสตร์และการสาธารณสุข			1	33,400.00		
4	ทุนนักเรียนในพระราชานุเคราะห์สมเด็จพระเทพรัตนราชสุดา		/			4	252,500.00
	- คณะเกษตรศาสตร์			1	100,000.00		
	- คณะบริหารศาสตร์			1	26,500.00		
	- คณะวิศวกรรมศาสตร์			2	126,000.00		
5	มูลนิธิสมเด็จพระเทพรัตนราชสุดา (ศ.เกียรติคุณคุณหญิงไขศรี ศรีอรุณ		/			10	500,000.00
	เลขานุการมูลนิธิสมเด็จพระเทพรัตนราชสุดา)						
	- คณะศิลปศาสตร์			1	50,000.00		
	- คณะพยาบาลศาสตร์			1	50,000.00		
	- วิทยาลัยแพทยศาสตร์และการสาธารณสุข			8	400,000.00		
6	มูลนิธิราชประชาสมาสัย ในพระบรมราชูปถัมภ์		/			1	8,000.00
	- คณะวิศวกรรมศาสตร์			1	8,000.00		
7	โครงการทุนการศึกษาเฉลิมราชกุมารี		/			6	180,000.00
	- คณะบริหารศาสตร์			1	30,000.00		
	- คณะวิศวกรรมศาสตร์			1	30,000.00		
	- คณะรัฐศาสตร์			1	30,000.00		
	- คณะศิลปศาสตร์			1	30,000.00		
	- คณะวิทยาศาสตร์			1	30,000.00		
	- คณะเภสัชศาสตร์			1	30,000.00		
8	โครงการช้างเผือก		/			5	346,800.00
	- คณะวิทยาศาสตร์			1	67,900.00		
	- คณะศิลปศาสตร์			1	60,900.00		

สรุปรายงานประจำปี 2556 งานสวัสดิการนักศึกษา สำนักงานพัฒนานักศึกษา มหาวิทยาลัยอุบลราชธานี

ลำดับ	ชื่อทุนการศึกษา	ประเภททุน		จำนวน	เงินทุน	รวมทุน	รวมเงินทุน
		รายปี	ต่อเนื่อง				
	- คณะเภสัชศาสตร์			1	73,200.00		
	- คณะวิศวกรรมศาสตร์			2	144,800.00		
9	โครงการทุนอุดมศึกษาเพื่อการพัฒนาจังหวัดชายแดนภาคใต้		/			3	194,250.00
	- คณะศิลปศาสตร์			1	60,600.00		
	- วิทยาลัยแพทยศาสตร์และการสาธารณสุข			2	133,650.00		
10	โครงการสนับสนุนเงินอุดหนุนทางการศึกษาสำหรับนิสิต		/			2	25,200.00
	นักศึกษาพิการ ในระดับอนุปริญญาและระดับปริญญาตรี						
	- คณะวิศวกรรมศาสตร์			2	25,200.00		
11	ทุน 1 อำเภอ 1 ทุน		/			3	316,800.00
	- คณะเภสัชศาสตร์			1	106,100.00		
	- วิทยาลัยแพทยศาสตร์และการสาธารณสุข			1	99,200.00		
	- คณะศิลปศาสตร์			1	111,500.00		
12	สำนักงานสลากกินแบ่งรัฐบาล เพื่อสร้างบัณฑิต		/			2	40,000.00
	- คณะบริหารศาสตร์			1	20,000.00		
	- คณะวิทยาศาสตร์			1	20,000.00		
13	มูลนิธิทาคาฮาชิ		/			3	90,000.00
	- คณะวิทยาศาสตร์			1	30,000.00		
	- คณะวิศวกรรมศาสตร์			2	60,000.00		
14	มีสกาตีมูลนิธิ		/			4	16,000.00
	- คณะบริหารศาสตร์			1	4,000.00		
	- คณะนิติศาสตร์			1	4,000.00		
	- คณะวิทยาศาสตร์			1	4,000.00		
	- รัฐศาสตร์			1	4,000.00		
15	มูลนิธิกรุงเทพประกันภัย และวัดดอยเจดีย์		/			2	100,000.00
	- คณะรัฐศาสตร์			2	100,000.00		
16	มูลนิธิจุมภฏ-พันธุ์ทิพย์		/			11	442,200.00
	- คณะเกษตรศาสตร์			4	160,800.00		
	- คณะวิทยาศาสตร์			3	120,600.00		
	- คณะวิศวกรรมศาสตร์			4	160,800.00		
17	มูลนิธิร่วมจิตต์น้อมเกล้าฯ เพื่อเยาวชน ในพระบรมราชินูปถัมภ์		/			2	14,000.00
	- คณะพยาบาลศาสตร์			1	7,000.00		
	- วิทยาลัยแพทยศาสตร์และการสาธารณสุข			1	7,000.00		

สรุปรายงานประจำปี 2556 งานสวัสดิการนักศึกษา สำนักงานพัฒนานักศึกษา มหาวิทยาลัยอุบลราชธานี

ลำดับ	ชื่อทุนการศึกษา	ประเภททุน		จำนวน	เงินทุน	รวมทุน	รวมเงินทุน
		รายปี	ต่อเนื่อง				
18	มูลนิธิช่วยนักเรียนที่ขาดแคลนในพระบรมราชูปถัมภ์		/			14	90,000.00
	- คณะวิทยาศาสตร์			3	18,000.00		
	- คณะเกษตรศาสตร์			1	6,000.00		
	- วิทยาลัยแพทยศาสตร์และการสาธารณสุข (6,000 + 10,000)			2	18,000.00		
	- คณะบริหารศาสตร์			3	18,000.00		
	- คณะรัฐศาสตร์			2	12,000.00		
	- คณะศิลปศาสตร์			2	12,000.00		
	- คณะเภสัชศาสตร์			1	6,000.00		
19	มูลนิธิเอสซีจี		/			7	140,000.00
	- คณะเกษตรศาสตร์			1	20,000.00		
	- คณะบริหารศาสตร์			2	40,000.00		
	- คณะวิทยาศาสตร์			1	20,000.00		
	- คณะนิติศาสตร์			1	20,000.00		
	- คณะรัฐศาสตร์			1	20,000.00		
	- คณะศิลปะประยุกต์และการออกแบบ			1	20,000.00		
20	มูลนิธินายห้างโรงปูนผู้หนึ่ง		/			8	200,000.00
	- คณะบริหารศาสตร์			2	50,000.00		
	- คณะนิติศาสตร์			1	25,000.00		
	- คณะรัฐศาสตร์			1	25,000.00		
	- คณะพยาบาลศาสตร์			2	50,000.00		
	- เภสัชศาสตร์			1	25,000.00		
	- คณะวิทยาศาสตร์			1	25,000.00		
21	มูลนิธิงานสวัสดิการสังคมเฉลิมพระเกียรติ 5 รอบ		/			1	10,000.00
	- คณะนิติศาสตร์			1	10,000.00		
22	มูลนิธิกลุ่มอีซูซุ (คณะวิศวกรรมศาสตร์)	/				3	60,000.00
	- คณะวิศวกรรมศาสตร์			3	60,000.00		
23	มูลนิธินายประจักษ์ และนางสาส์ี คนตรง และมูลนิธิเพื่อนน้อย	/				4	16,000.00
	วัดพระศรีเจริญ						
	- คณะบริหารศาสตร์			1	4,000.00		
	- คณะนิติศาสตร์			1	4,000.00		
	- คณะวิศวกรรมศาสตร์			1	4,000.00		
	- คณะวิทยาศาสตร์			1	4,000.00		

สรุปรายงานประจำปี 2556 งานสวัสดิการนักศึกษา สำนักงานพัฒนานักศึกษา มหาวิทยาลัยอุบลราชธานี

ลำดับ	ชื่อทุนการศึกษา	ประเภททุน		จำนวน	เงินทุน	รวมทุน	รวมเงินทุน
		รายปี	ต่อเนื่อง				
24	มูลนิธิเปรม ติณสูลานนท์	/				2	16,000.00
	- คณะบริหารศาสตร์			2	16,000.00		
25	มูลนิธิอ้ายโนะโมะโต๊ะ		/			3	75,000.00
	- คณะวิศวกรรมศาสตร์			1	25,000.00		
	- คณะบริหารศาสตร์			1	25,000.00		
	- คณะวิทยาศาสตร์			1	25,000.00		
26	มูลนิธิเพื่อการพัฒนาจังหวัดอุบลราชธานี	/				2	20,000.00
	- คณะวิทยาศาสตร์			1	10,000.00		
	- คณะวิศวกรรมศาสตร์			1	10,000.00		
27	มูลนิธิเทสโก้ โลตัส บูรณาการการเรียนรู้กับการทำงานเพื่อนิสิต		/			10	100,000.00
	นักศึกษามหาวิทยาลัย						
	- คณะเกษตรศาสตร์			2	20,000.00		
	- คณะวิทยาศาสตร์			2	20,000.00		
	- วิทยาลัยแพทยศาสตร์และการสาธารณสุข			1	10,000.00		
	- คณะบริหารศาสตร์			3	30,000.00		
	- คณะวิศวกรรมศาสตร์			1	10,000.00		
	- คณะศิลปศาสตร์			1	10,000.00		
28	มูลนิธิเพื่อการศึกษาของสมาคมการตลาดแห่งประเทศไทย		/			6	120,000.00
	- คณะบริหารศาสตร์			6	120,000.00		
29	มูลนิธิหอการค้าอเมริกันในประเทศไทย		/			9	225,000.00
	- คณะวิทยาศาสตร์			5	125,000.00		
	- คณะวิศวกรรมศาสตร์			2	50,000.00		
	- คณะบริหารศาสตร์			2	50,000.00		
30	มูลนิธิวีดิโกลรฤกษ์		/			3	60,000.00
	- คณะวิศวกรรมศาสตร์			1	20,000.00		
	- คณะวิทยาศาสตร์			1	20,000.00		
	- คณะเกษตรศาสตร์			1	20,000.00		
31	สมาคมอีสานมหานครชิคาโกแห่งรัฐอิลลินอยส์ สหรัฐอเมริกา		/			7	105,000.00
	- คณะบริหารศาสตร์			1	15,000.00		
	- คณะนิติศาสตร์			1	15,000.00		
	- คณะรัฐศาสตร์			1	15,000.00		
	- วิทยาลัยแพทยศาสตร์และการสาธารณสุข			1	15,000.00		

สรุปรายงานประจำปี 2556 งานสวัสดิการนักศึกษา สำนักงานพัฒนานักศึกษา มหาวิทยาลัยอุบลราชธานี

ลำดับ	ชื่อทุนการศึกษา	ประเภททุน		จำนวน	เงินทุน	รวมทุน	รวมเงินทุน
		รายปี	ต่อเนื่อง				
	- คณะเกษตรศาสตร์			1	15,000.00		
	- คณะศิลปะประยุกต์และการออกแบบ			1	15,000.00		
	- คณะศิลปศาสตร์			1	15,000.00		
32	ธนาคารไทยพาณิชย์ จำกัด (มหาชน) ทุนละ 15,000.-บาท		/			3	45,000.00
	- คณะนิติศาสตร์			1	15,000.00		
	- คณะวิทยาศาสตร์			1	15,000.00		
	- คณะวิศวกรรมศาสตร์			1	15,000.00		
	ธนาคารไทยพาณิชย์ จำกัด (มหาชน) ทุนละ 20,000.-บาท		/			1	20,000.00
	- คณะศิลปศาสตร์			1	20,000.00		
	ธนาคารไทยพาณิชย์ จำกัด (มหาชน) ทุนละ 20,000.-บาท	/				1	20,000.00
	- คณะนิติศาสตร์			1	20,000.00		
	ธนาคารไทยพาณิชย์ จำกัด (มหาชน) ทุนละ 10,000.-บาท	/				4	40,000.00
	- คณะเภสัชศาสตร์			1	10,000.00		
	- คณะพยาบาลศาสตร์			1	10,000.00		
	- คณะรัฐศาสตร์			1	10,000.00		
	- คณะนิติศาสตร์			1	10,000.00		
33	บริษัท ไทยบริดจสโตน จำกัด		/			23	745,000.00
	- คณะเกษตรศาสตร์			2	60,000.00		
	- คณะรัฐศาสตร์			2	50,000.00		
	- คณะวิทยาศาสตร์			6	180,000.00		
	- คณะวิศวกรรมศาสตร์			13	455,000.00		
34	บริษัท เครือเจริญโภคภัณฑ์		/			8	120,000.00
	- คณะเกษตรศาสตร์			2	30,000.00		
	- คณะบริหารศาสตร์			2	30,000.00		
	- คณะวิทยาศาสตร์			1	15,000.00		
	- คณะวิศวกรรมศาสตร์			3	45,000.00		
35	บริษัท กรุงเทพการไฟฟ้า จำกัด		/			1	40,000.00
	- วิทยาลัยแพทยศาสตร์และการสาธารณสุข			1	40,000.00		
36	บริษัท หลักทรัพย์ ภัทร จำกัด (มหาชน)		/			6	172,500.00
	- คณะเกษตรศาสตร์ (34,500.00 x 6)			6	172,500.00		
37	บริษัท น้ำมันปิโตรเลียมไทย จำกัด		/			1	30,000.00
	- คณะพยาบาลศาสตร์			1	30,000.00		

สรุปรายงานประจำปี 2556 งานสวัสดิการนักศึกษา สำนักงานพัฒนานักศึกษา มหาวิทยาลัยอุบลราชธานี

ลำดับ	ชื่อทุนการศึกษา	ประเภททุน		จำนวน	เงินทุน	รวมทุน	รวมเงินทุน
		รายปี	ต่อเนื่อง				
38	บริษัท หับให้หิ้น บางกอก จำกัด	/				1	10,000.00
	- คณะศิลปศาสตร์			1	10,000.00		
39	บริษัท เซ็นทรัลพัฒนา จำกัด (มหาชน)	/				2	50,000.00
	- คณะวิทยาศาสตร์			1	25,000.00		
	- คณะพยาบาลศาสตร์			1	25,000.00		
40	บริษัทประกันสินเชื่อบุคคลสหกรณ์ขนาดย่อม (บสย.)	/				2	20,000.00
	- วิทยาลัยแพทยศาสตร์และการสาธารณสุข			1	10,000.00		
	- คณะพยาบาลศาสตร์			1	10,000.00		
41	ทุนบุตรหลานเกษตรกร		/			1	86,730.00
	- คณะเกษตรศาสตร์ 19100			1	86,730.00		
42	วิจัยตรงค้นพื้นฐาน เพื่อส่งเสริมศาสนา การศึกษาและสังคม	/				25	500,000.00
	- คณะเกษตรศาสตร์			2	40,000.00		
	- คณะวิทยาศาสตร์			3	60,000.00		
	- คณะวิศวกรรมศาสตร์			3	60,000.00		
	- คณะเภสัชศาสตร์			1	20,000.00		
	- คณะศิลปศาสตร์			1	20,000.00		
	- คณะบริหารศาสตร์			1	20,000.00		
	- คณะศิลปะประยุกต์และการออกแบบ			3	60,000.00		
	- คณะนิติศาสตร์			3	60,000.00		
	- คณะรัฐศาสตร์			2	40,000.00		
	- วิทยาลัยแพทยศาสตร์และการสาธารณสุข			3	60,000.00		
	- คณะพยาบาลศาสตร์			3	60,000.00		
43	รศ.ดร.พจน์ ไชยเสนา	/				2	20,000.00
	- คณะบริหารศาสตร์			1	10,000.00		
	- คณะวิทยาศาสตร์			1	10,000.00		
44	สรรพสิทธิ์ประสงค์-เจียงคำรำลึก		/			1	20,000.00
	- คณะรัฐศาสตร์			1	20,000.00		
45	คุณแสงจันทร์ วงศ์รัตน์	/				1	10,000.00
	- คณะนิติศาสตร์			1	10,000.00		
46	คุณยุวดี องค์กรชัยญา	/				1	5,000.00
	- คณะศิลปศาสตร์			1	5,000.00		
47	รศ.ดร.สมจิตต์ ยอดเศรณี		/			11	141,000.00

สรุปรายงานประจำปี 2556 งานสวัสดิการนักศึกษา สำนักงานพัฒนานักศึกษา มหาวิทยาลัยอุบลราชธานี

ลำดับ	ชื่อทุนการศึกษา	ประเภททุน		จำนวน	เงินทุน	รวมทุน	รวมเงินทุน
		รายปี	ต่อเนื่อง				
	- คณะเกษตรศาสตร์			5	81,000.00		
	- คณะวิทยาศาสตร์			3	30,000.00		
	- คณะวิศวกรรมศาสตร์			3	30,000.00		
48	โครงการสนับสนุนทุนการศึกษา มหาวิทยาลัยอุบลราชธานี	/				95	1,900,000.00
	- คณะวิทยาศาสตร์			10	200,000.00		
	- คณะเกษตรศาสตร์			10	200,000.00		
	- คณะวิศวกรรมศาสตร์			10	200,000.00		
	- คณะศิลปศาสตร์			10	200,000.00		
	- คณะเภสัชศาสตร์			5	100,000.00		
	- คณะบริหารศาสตร์			10	200,000.00		
	- วิทยาลัยแพทยศาสตร์และการสาธารณสุข			5	100,000.00		
	- คณะศิลปะประยุกต์และการออกแบบ			5	100,000.00		
	- คณะนิติศาสตร์			10	200,000.00		
	- คณะรัฐศาสตร์			10	200,000.00		
	- คณะพยาบาลศาสตร์			5	100,000.00		
	- วิทยาเขตมุกดาหาร			5	100,000.00		
	ทุนช่วยเหลือฉุกเฉิน	/				5	100,000.00
	- คณะวิทยาศาสตร์			1	20,000.00		
	- คณะศิลปศาสตร์			1	20,000.00		
	- คณะรัฐศาสตร์			3	60,000.00		
รวมจำนวนทั้งสิ้น				339	7,981,210.00	339	7,981,210.00

สรุปทุนการศึกษามหาวิทยาลัยอุบลราชธานี ภาคการศึกษาที่ 1/2556

ลำดับ	คณะ	จำนวนทุน	เงินทุนการศึกษา(บาท)
1	วิทยาศาสตร์	47	976,900.00
2	เกษตรศาสตร์	33	845,650.00
3	วิศวกรรมศาสตร์	53	1,310,400.00
4	ศิลปศาสตร์	27	513,400.00
5	เภสัชศาสตร์	12	241,550.00
6	บริหารศาสตร์	40	663,430.00
7	ศิลปประยุกต์และการออกแบบ	9	175,000.00
8	นิติศาสตร์	22	373,000.00
9	รัฐศาสตร์	28	561,300.00
10	วิทยาลัยแพทยศาสตร์และการสาธารณสุข	28	808,300.00
11	พยาบาลศาสตร์	16	342,000.00
12	วิทยาเขตมุกดาหาร	5	100,000.00
รวมทั้งสิ้น		320	6,910,930.00

2. ผลการดำเนินงานด้านกองทุนเงินให้กู้ยืมเพื่อการศึกษา

มหาวิทยาลัยอุบลราชธานี ได้รับงบประมาณปี 2556 จากกองทุนเงินให้กู้ยืมเพื่อการศึกษา ได้อนุมัติให้นักศึกษากู้ยืมกองทุนเงินให้กู้ยืมเพื่อการศึกษา (กยศ.) และกองทุนเงินให้กู้ยืมที่ผูกกับรายได้ในอนาคต (กรอ.) กู้ยืมเป็นจำนวนเงินทั้งสิ้น 343,666,000 บาท (สามร้อยสี่สิบสามล้านหกแสนหกหมื่นหกพันบาทถ้วน) มีจำนวนผู้กู้ยืม กยศ. และกรอ. รายเก่าและรายใหม่จำนวนทั้งสิ้น 6,443 ราย รายละเอียดดังนี้

สรุปจำนวนนักศึกษาที่ยื่นความประสงค์ขอกู้ยืมในระบบ e-Studentloan แยกตามสถานภาพการกู้ยืม

สถานภาพ	นักศึกษายื่นความประสงค์	นักศึกษาที่ผ่านการพิจารณาตามคุณสมบัติ	นักศึกษาที่ได้รับอนุมัติ
ผู้กู้ยืมกยศ.รายเก่า	6,060	5,915	5,915
ผู้กู้ยืมกยศ.รายใหม่	846	595	469
ผู้กู้ยืมกรอ.รายเก่า	5	5	5
ผู้กู้ยืมกรอ.รายใหม่	55	54	54
รวม	6,966	6,569	6,443

กราฟแสดงจำนวนนักศึกษา ที่ได้รับอนุมัติให้กู้ยืมในระบบ e-Studentloan แยกตามสถานภาพการกู้ยืม

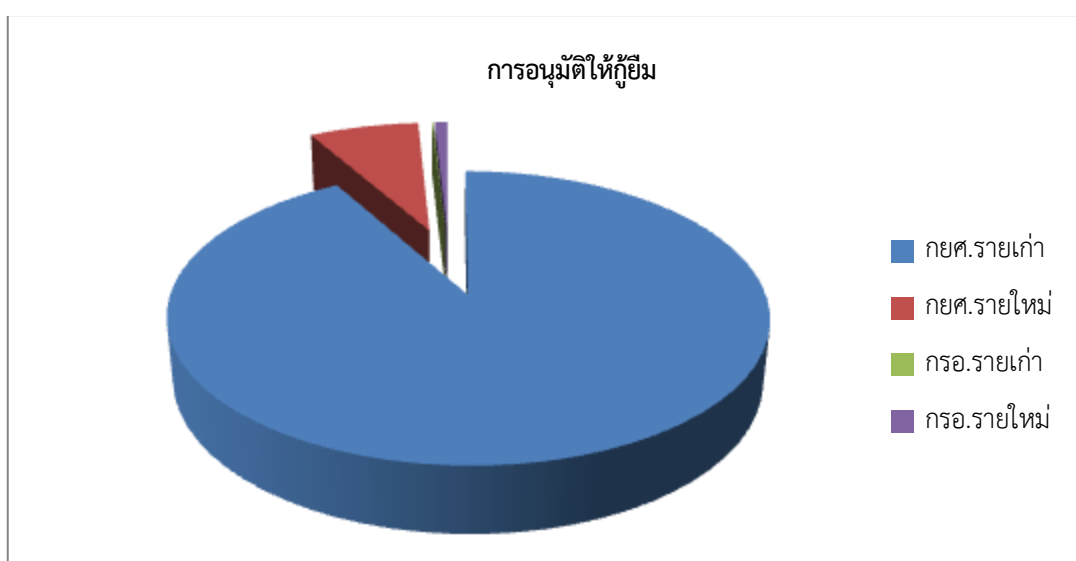

สรุปจำนวนนักศึกษาที่ได้รับการอนุมัติให้กู้ยืมกองทุนเงินให้กู้ยืมเพื่อการศึกษา
และกองทุนเงินให้กู้ยืมที่ผูกกับรายได้ในอนาคต แยกตามคณะ

คณะ	จำนวนนักศึกษา กยศ.รายเก่า	จำนวนนักศึกษา กยศ.รายใหม่	จำนวนนักศึกษา กรอ.รายเก่า	จำนวนนักศึกษา กรอ.รายใหม่	รวมจำนวน นักศึกษาที่กู้ยืม
วิทยาศาสตร์	769	82	0	1	852
เกษตรศาสตร์	598	69	0	0	667
วิศวกรรมศาสตร์	990	133	0	7	1,130
ศิลปศาสตร์	643	26	0	0	669
เภสัชศาสตร์	84	9	5	20	118
บริหารศาสตร์	1,313	62	0	8	1,383
นิติศาสตร์	555	46	0	0	601
รัฐศาสตร์	481	0	0	0	481
ศิลปประยุกต์ฯ	65	9	0	5	79
แพทยศาสตร์ฯ	225	21	0	5	251
พยาบาลศาสตร์	108	5	0	8	121
มุกดาหาร	84	7	0	0	91
รวม	5,915	469	5	54	6,443

กราฟแสดงจำนวนนักศึกษาที่ได้รับการอนุมัติให้กู้ยืมกองทุนเงินให้กู้ยืมเพื่อการศึกษาและ
กองทุนเงินให้กู้ยืมที่ผูกกับรายได้ในอนาคต แยกตามคณะ

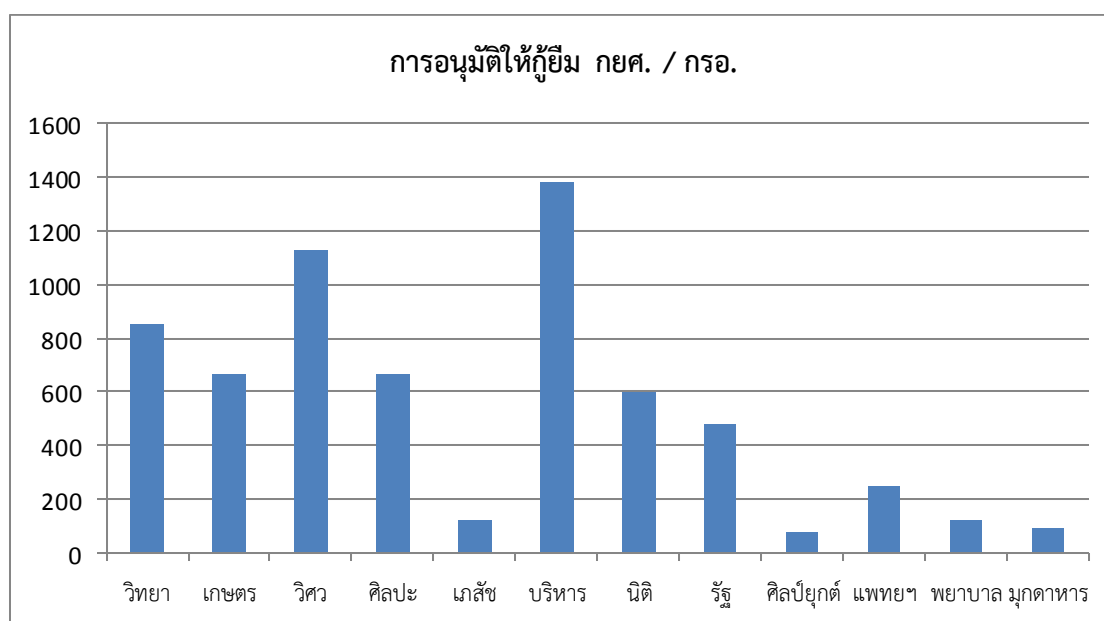

สรุปจำนวนเงินที่ได้รับการอนุมัติให้กู้ยืมกองทุนเงินให้กู้ยืมเพื่อการศึกษา
และกองทุนเงินให้กู้ยืมที่ผูกกับรายได้ในอนาคต แยกตามสถานะภาพการกู้ยืม

สถานภาพ	จำนวน วงเงินค่าเล่าเรียน	จำนวน วงเงินค่าครองชีพ	รวมจำนวน วงเงินการกู้ยืม
ผู้กู้ยืมยศ.รายเก่า	159,086,000.00	156,156,000.00	315,242,000.00
ผู้กู้ยืมยศ.รายใหม่	12,540,400.00	12,381,600.00	24,922,000.00
ผู้กู้ยืมกรอ.รายเก่า	212,000.00	0	212,000.00
ผู้กู้ยืมกรอ.รายใหม่	2,577,200.00	712,800.00	3,290,000.00
รวม	174,415,600.00	169,250,400.00	343,666,000.00

กราฟแสดงจำนวนเงินที่ได้รับการอนุมัติให้กู้ยืมกองทุนเงินให้กู้ยืมเพื่อการศึกษา
และกองทุนเงินให้กู้ยืมที่ผูกกับรายได้ในอนาคต แยกตามสถานะภาพการกู้ยืม

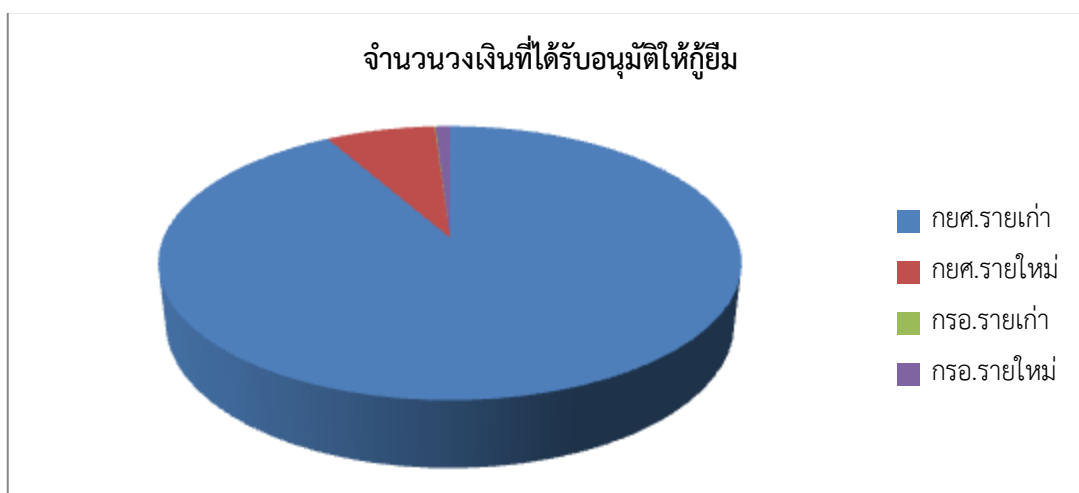

สรุปจำนวนวงเงินที่ได้รับการอนุมัติให้กู้ยืมกองทุนเงินให้กู้ยืมเพื่อการศึกษา
และกองทุนเงินให้กู้ยืมที่ผูกกับรายได้ในอนาคต แยกตามคณะ

คณะ	จำนวนเงินผู้ กู้ยืม กยศ. รายเก่า	จำนวนเงินผู้ กู้ยืม กยศ. รายใหม่	จำนวนเงินผู้ กู้ยืม กรอ.รายเก่า	จำนวนเงินผู้ กู้ยืม กรอ.รายใหม่	รวมจำนวนเงิน ผู้กู้ยืม
วิทยาศาสตร์	39,988,000	4,264,000	0	52,000	44,304,000
เกษตรศาสตร์	30,498,000	3,519,000	0	0	34,017,000
วิศวกรรมศาสตร์	53,460,000	7,182,000	0	378,000	61,020,000
ศิลปศาสตร์	33,436,000	1,352,000	0	0	34,788,000
เภสัชศาสตร์	4,620,000	495,000	212,000	116,3000	6,490,000
บริหารศาสตร์	70,902,000	3,348,000	0	432,000	74,682,000
นิติศาสตร์	27,750,000	2,300,000	0	0	30,050,000
รัฐศาสตร์	24,531,000	0	0	0	24,531,000
ศิลปประยุกต์ฯ	3,510,000	486,000	0	270,000	4,266,000
แพทยศาสตร์ฯ	12,375,000	1,155,000	0	275,000	13,805,000
พยาบาลศาสตร์	9,720,000	450,000	0	720,000	10,890,000
มุกดาหาร	4,452,000	371,000	0	0	4,823,000
รวม	315,242,000	24,922,000	212,000	3,290,000	343,666,000

กราฟแสดงจำนวนวงเงินที่ได้รับการอนุมัติให้กู้ยืมกองทุนเงินให้กู้ยืมเพื่อการศึกษา
และกองทุนเงินให้ยืมที่ผูกกับรายได้ในอนาคต แยกตามคณะ

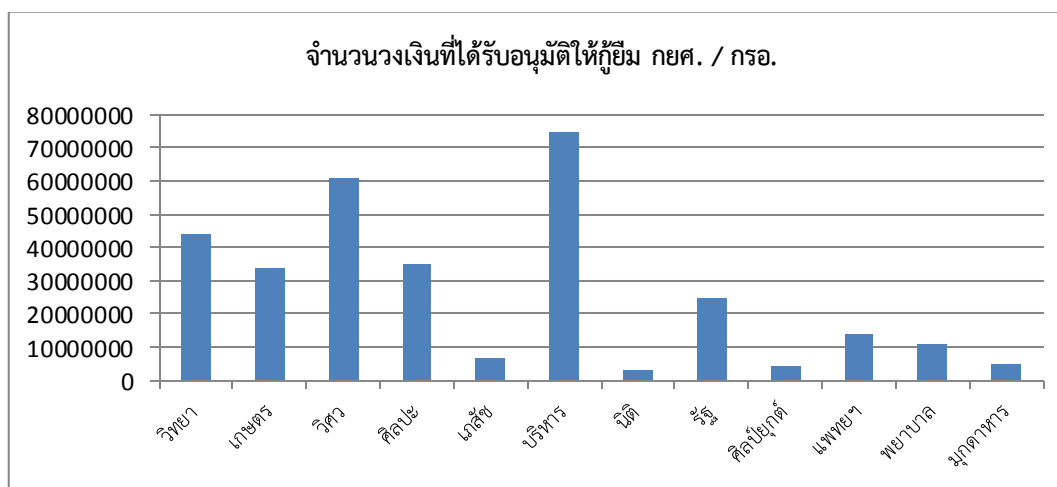

3. ผลการดำเนินงานด้านแนะแนวและจัดหางาน

แนะแนวและจัดหางาน มีวัตถุประสงค์ในการดำเนินงาน เพื่อให้นักศึกษาสามารถปรับตัวเข้ากับระบบการศึกษา และสภาพแวดล้อมของสถาบันอุดมศึกษาได้ เพื่อช่วยให้นักศึกษารู้จักและเข้าใจตนเองในด้านความถนัด ความสามารถ ความสนใจ ช่วยให้นักศึกษาคลายความวิตกกังวลความเครียด ความทุกข์ใจต่างๆ และสามารถแก้ไขปัญหาได้ด้วยตนเอง อีกทั้งยังช่วยให้นักศึกษาสามารถเลือกอาชีพ เลือกสาขาวิชาเรียนได้เหมาะสมกับบุคลิกภาพและความสามารถของตนเอง และความต้องการของตลาดแรงงานในปัจจุบันได้ โดยในปี 2556 ที่ผ่านมามีการดำเนินการให้บริการนักศึกษา ในด้านต่างๆ ดังนี้

3.1 ด้านบริการสารสนเทศ

แนะแนวและจัดหางาน ได้เผยแพร่ ประชาสัมพันธ์ข้อมูลข่าวสารทางการศึกษา, การให้คำปรึกษา, จัดหางาน และการอบรมพัฒนาที่เป็นประโยชน์สำหรับนักศึกษา **รวมทั้งสิ้น 30 เรื่อง** รายละเอียดตาม กราฟที่ 1

กราฟที่ 1 แสดงจำนวนช่องทางกรให้บริการสารสนเทศ

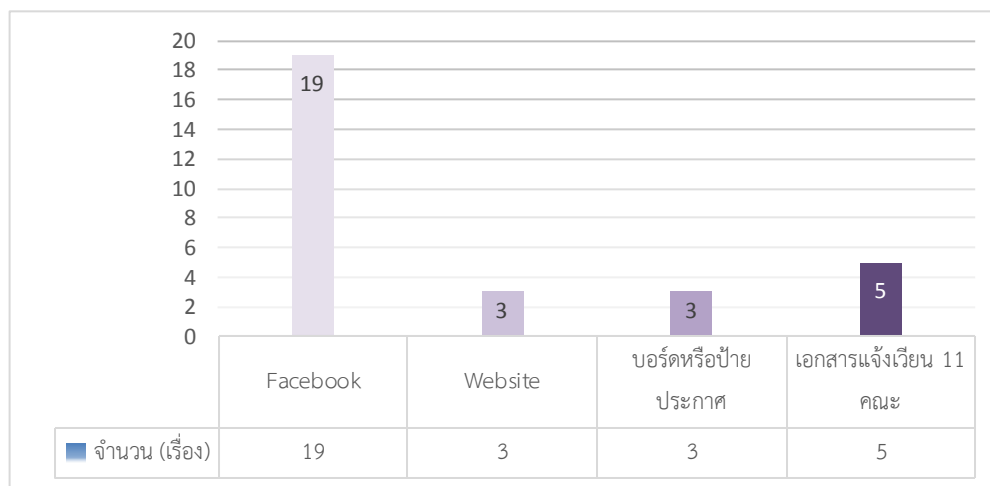

3.2 บริการการให้คำปรึกษา

นักแนะแนวการศึกษาและอาชีพ ให้บริการการให้คำปรึกษาแก่นักศึกษามหาวิทยาลัยอุบลราชธานี ในปี 2556 **รวมทั้งสิ้น 513 คน** จำแนกเป็น 3 ด้าน ดังนี้

- ด้านการศึกษา 39 คน
- ด้านจัดหางาน 469 คน
- ด้านเรื่องส่วนตัว 5 คน

กราฟที่ 2 แสดงจำนวนการให้บริการการให้คำปรึกษา จำแนกตามด้านต่างๆ

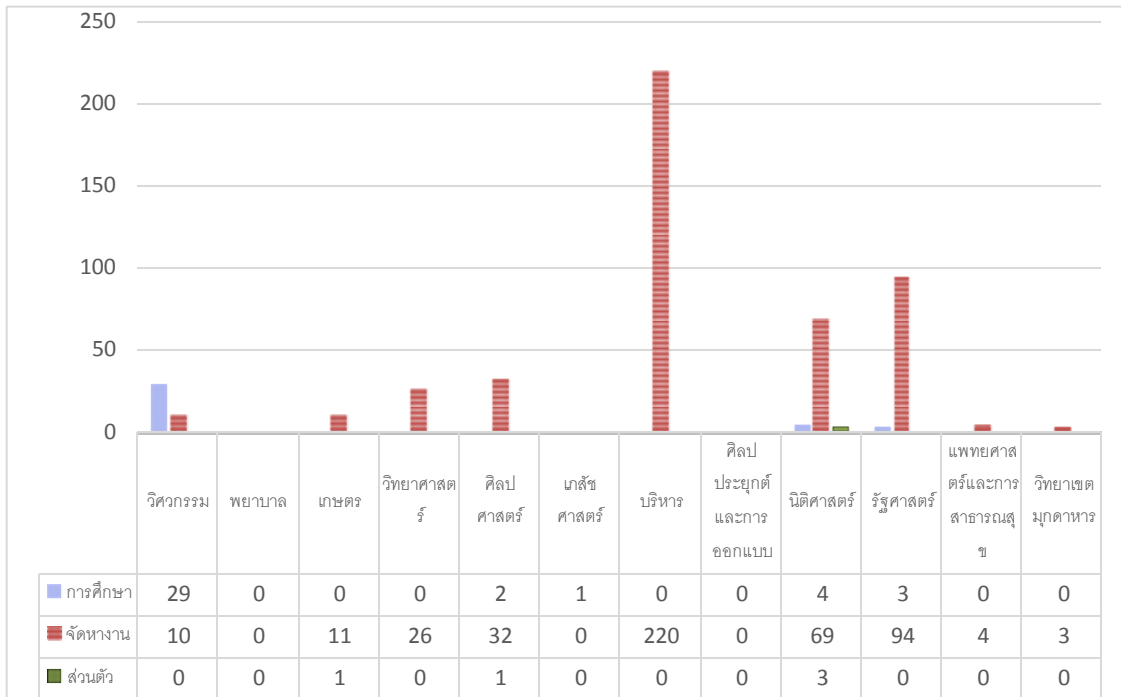

กราฟที่ 3 แสดงจำนวนการให้บริการการให้คำปรึกษา จำแนกตามคณะ

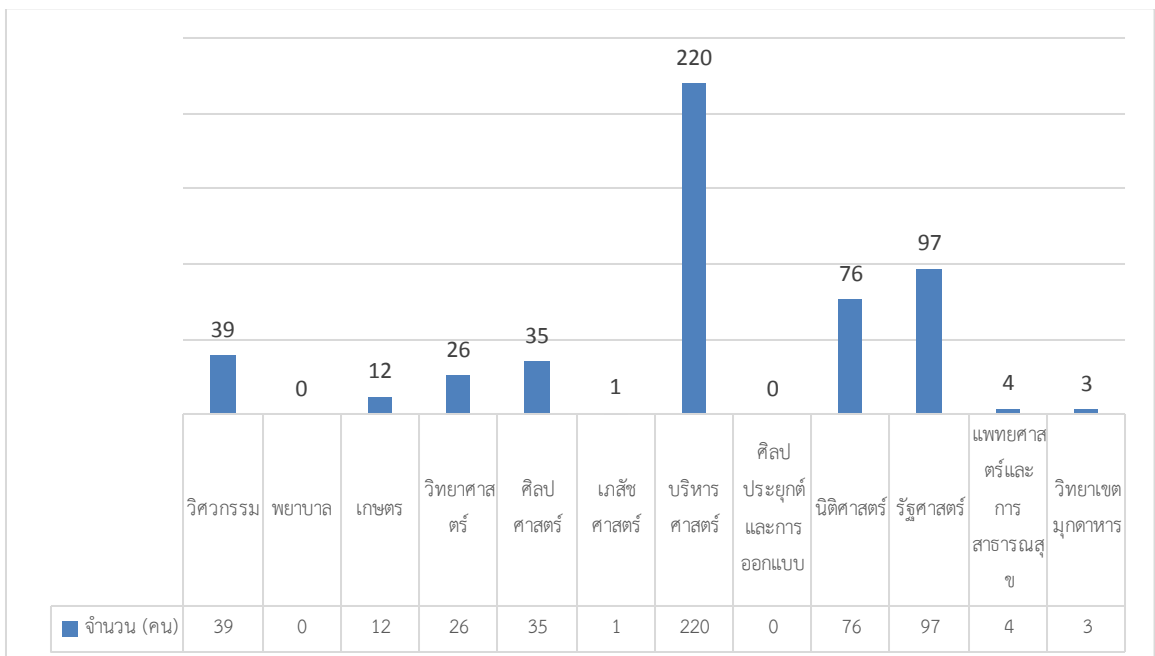

3.3 บริการแนะแนวอาชีพและจัดหางาน

บริการแนะแนวอาชีพและจัดหางาน ให้บริการนักศึกษา 2 ส่วน ดังนี้

3.3.1 บริการจัดหางานให้แก่ผู้สำเร็จการศึกษา เพื่อให้สามารถประกอบอาชีพที่สอดคล้องกับบุคลิกภาพ ความสนใจ ความถนัด และความสามารถของบัณฑิต โดยในปี 2556 ได้ร่วมมือกับบริษัทและห้างร้านต่างๆ ในการรับสมัครบัณฑิตเข้าทำงาน **รวมทั้งสิ้น 24 บริษัท 358+ ตำแหน่ง** รายละเอียด ดังนี้

ไตรมาส	บริษัท/หน่วยงาน (จำนวน)	ตำแหน่ง (จำนวน)
ไตรมาสที่ 1	11	308
ไตรมาสที่ 2	11	40+
ไตรมาสที่ 3	1	5
ไตรมาสที่ 4	1	5
รวม	24	358+

3.3.2 บริการจัดหางานพิเศษให้นักศึกษาทำในเวลาว่าง หรือระหว่างปิดภาคการศึกษา เพื่อช่วยให้นักศึกษามีรายได้พิเศษ และมีประสบการณ์ในการทำงานเพิ่มขึ้น ได้รับอนุมัติงบประมาณจากมหาวิทยาลัยอุบลราชธานี จำนวน 500,000 บาท (ห้าแสนบาทถ้วน) ได้ดำเนินการจ้างนักศึกษาทำงานระหว่างเรียน จำนวน **200 คน** ใช้งบประมาณไปทั้งสิ้น **436,015 บาท** (สี่แสนสามหมื่นหกพันสิบบาทถ้วน) และส่งคืนงบประมาณ จำนวน 63,985 บาท (หกหมื่นสามพันเก้าร้อยแปดสิบบาทถ้วน) ซึ่งนักศึกษาได้ทำงานระหว่างเรียนในคณะ/หน่วยงานภายในมหาวิทยาลัยอุบลราชธานี เพื่อให้นักศึกษาได้ฝึกประสบการณ์และได้รับค่าตอบแทนจากการทำงาน โดยมีหน่วยงานรับนักศึกษาทำงานระหว่างเรียนดังนี้

สรุปจำนวนการให้บริการจัดหางานพิเศษให้นักศึกษาทำในเวลาว่าง จำแนกตามหน่วยงานที่จ้าง

ลำดับ	หน่วยงาน	งบประมาณ	จำนวน (คน)	ใช้ไป (บาท)	คงเหลือ (บาท)
1	งานแนะแนวและจัดหางาน	38,450	34	38,450	0
2	หน่วยบริหารธุรการ	25,200	6	25,200	0
3	หน่วยสวัสดิภาพ	21,600	14	19,550	2,050
4	หน่วยกิจกรรม	25,200	5	15,875	9,325
5	งานทุนการศึกษา	43,950	10	35,075	8,875
6	งานกองทุน (กยศ)	57,600	8	39,237.50	18,362.50
7	หน่วยประกันคุณภาพฯ	4,500	1	4,500	0
8	คณะเกษตรศาสตร์	18,000	5	17,990	10
9	คณะวิศวกรรมศาสตร์	31,500	19	31,500	0
10	คณะบริหารศาสตร์	18,000	5	18,000	0
11	คณะศิลปศาสตร์	18,000	9	8,887.50	9,112.50
12	คณะวิทยาศาสตร์	18,000	6	18,000	0
13	คณะรัฐศาสตร์	18,000	9	17,900	100
14	คณะนิติศาสตร์	18,000	13	18,000	0
15	คณะศิลปประยุกต์และการ ออกแบบ	18,000	8	18,000	0
16	คณะเภสัชศาสตร์	14,400	2	13,475	925
17	วิทยาลัยเขตมุกดาหาร	14,400	5	12,775	1,625
18	กองบริการการศึกษา	25,200	14	25,200	0
19	กองแผนงาน	18,000	7	9,500	8,500
20	กองคลัง	18,000	10	15,800	2,200
21	กองกลาง	10,800	2	10,800	0
22	โครงการจัดตั้งกองการเจ้าหน้าที่	18,000	3	15,450	2,550
23	โครงการจัดตั้งกองกฎหมาย	7,200	5	6,850	350
รวมทั้งสิ้น		500,000	200	436,015	63,985

3.4 บริการวิชาการและอบรมพัฒนา

เป็นบริการด้านวิชาการแก่นักศึกษาผ่านการจัดอบรม สัมมนา ประชุมเชิงปฏิบัติการ ที่มีประโยชน์และสามารถพัฒนาองค์ความรู้ของนักศึกษาได้ ช่วยให้นักศึกษาสามารถพัฒนาตนเองให้เป็นบุคคลที่มีความสมบูรณ์ทั้งด้านร่างกาย จิตใจ อารมณ์และสังคม โดยในปี 2556 มีการดำเนินโครงการทั้งสิ้น 4 โครงการ ดังนี้

สรุปการให้บริการวิชาการและอบรมพัฒนานักศึกษา จำแนกตามโครงการ

ลำดับ	ชื่อโครงการ	ผู้เข้าร่วมโครงการ
1	โครงการสำรวจการให้บริการด้านระบบและกลไกการให้คำปรึกษาและบริการด้านข้อมูลข่าวสารแก่นักศึกษาและศิษย์เก่ามหาวิทยาลัยอุบลราชธานี ประจำปีการศึกษา 2555	นักศึกษาทุกระดับชั้น จำนวน 11,593 คน
2	โครงการเตรียมตัวสู่โลกอาชีพครั้งที่ 4 ระหว่างวันที่ 9-10 ก.พ. 2556 ณ ห้องแกรนด์บอลรูม อาคารเพชรต้นสิริปภา	นักศึกษาชั้นปีที่ 4 จำนวน 100 คน
3	โครงการสร้างเครือข่ายด้านการให้คำปรึกษาครั้งที่ 3 ระหว่างวันที่ 17 – 18 ส.ค. 2556 ณ ห้องพิบูลมังสาหาร สำนักงานอธิการบดีหลังใหม่	นักศึกษาจำนวน 60 คน
4	โครงการพูดเพื่อพัฒนาบุคลิกภาพ ในวันที่ 24 ส.ค. 2556 ณ ห้องพิบูลมังสาหาร สำนักงานอธิการบดีหลังใหม่	นักศึกษาจำนวน 60 คน

งานสวัสดิการได้ปรับปรุงและพัฒนาการให้บริการข้อมูลข่าวสารด้านสวัสดิการนักศึกษาอย่างต่อเนื่องและทันสมัย เช่น การผลิตและเผยแพร่ข้อมูลการด้านทุนการศึกษา กองทุนเงินให้กู้ยืมเพื่อการศึกษา และแนวทางการศึกษาและจัดหางาน รวมถึงได้เพิ่มช่องทางติดต่อสื่อสารกับนักศึกษามากขึ้น ได้แก่ การพัฒนาระบบ UBU SIS การสร้าง Facebook การสร้าง Fan Pages โดยเฉพาะกองทุนเงินให้กู้ยืมเพื่อการศึกษา ได้นำเอาระบบสารสนเทศมาประยุกต์ใช้ในการดำเนินงานกองทุนเงินให้กู้ยืมเพื่อการศึกษาและกองทุนเงินให้กู้ยืมที่ผูกกับรายได้ในอนาคต เพื่อให้เกิดความสะดวกรวดเร็วลดข้อผิดพลาดที่อาจเกิดขึ้นในการทำงาน รวมถึงสามารถจัดเก็บและตรวจสอบข้อมูลได้อย่างถูกต้องแม่นยำโดยได้นำมาใช้ในด้านการดำเนินงานกู้ยืม การตรวจสอบสถานะการกู้ยืม การจัดเก็บข้อมูล การตรวจสอบหนี้ค้างชำระ การประชาสัมพันธ์ การติดต่อสอบถาม เป็นต้น ดังภาพที่แสดงต่อไปนี้

Facebook ทุนการศึกษา

ระบบ e- studentloan

ลำดับที่	ปีการศึกษา	ภาคการศึกษา	จำนวนคนจัดสรร	จำนวนเงินค่าเรียนและค่าใช้จ่ายที่เกี่ยวข้องกับการศึกษาที่ได้รับจัดสรร	จำนวนเงินค่าครองชีพที่ได้รับจัดสรร	เงินแบบค่าขอ/เบบอื่นอื่น	บันทึกกรอบวงเงิน	ประกาศรายชื่อผู้มีสิทธิ์	ทำสัญญา	ตรวจสอบสัญญา	ส่งข้อมูลสัญญาให้ธนาคาร	ลงทะเบียน	ตรวจสอบใบลงทะเบียน	ส่งข้อมูลลงทะเบียนให้ธนาคาร
1	2556	1	6,090	160,179,575	160,776,000	6,060	5,915	5,915	1,306	1,306	1,306	5,878	5,878	5,878

ระบบ UBU SIS

ระบบสารสนเทศเพื่อนักศึกษา มหาวิทยาลัยอุบลราชธานี
UBU-SIS (Student Information Systems)

ข่าวประชาสัมพันธ์

UBU - SIS (Student Information System)
 แหล่งรวบรวมสารสนเทศเพื่อนักศึกษา ม.อุบลราชธานี
 เช่น ข่าวสารต่างๆ / ทูทูป/ สวัสดิการ / การลงทะเบียน และอื่นๆ
 เริ่มเปิดให้บริการ 13 ก.ย. 53 เป็นต้นไป

ระบบประเมินการสอนออนไลน์ ประจำเทอม 1/2553
 เริ่มเปิดให้คน.เข้าใช้งาน 20 ก.ย. 53 - 30 ต.ค.2553
 หากทำการประเมินไม่ครบทุกรายวิชาจะไม่สามารถเข้าใช้งาน REG ได้ตามปกติ

UBU WiFi
 นักศึกษา รหัส 46 , 47 , 48 , 49
 ที่ไม่สามารถใช้งาน UBU-WIFI ได้
 กรุณาติดต่อสำนักคอมพิวเตอร์ ฯ โทร 3107

จำนวนผู้ใช้งาน	
ขณะนี้	2 คน
สัปดาห์นี้	38 คน
สถิติเดือนนี้	1,069 คน

ระบบ KTB

ธนาคารกรุงไทย e-Studentloan
 KRUNGTHAI BANK

ระบบงาน : e-Studentloan [Version : V5.21.03]
 ไปรษณ : เข้าสู่ระบบ (ESLLogin)
 ชื่อผู้ใช้ :
 วันที่พิมพ์ : 14 ตุลาคม 2556 เวลา : 14:48

Login

e-Studentloan

เลขประจำตัวประชาชน:
 วันเดือนปีเกิด: (รกดปปป)
 (ปี พ.ศ.)

คำอธิบาย

1. รายการข้อมูลที่มีเครื่องหมายดอกจัน * ต้องบันทึกข้อมูล
2. เลขประจำตัวประชาชนระบบ มีแค่ตัวเลข 13 หลัก
3. วันเดือนปีเกิดต้องระบุเป็นปี พ.ศ.
4. เว็บไซต์นี้เหมาะสำหรับจอภาพขนาด 1,024 x 768 พิกเซล และใช้กันเรียนจาวาเวอร์ Internet Explorer 6.7

ระบบ REG

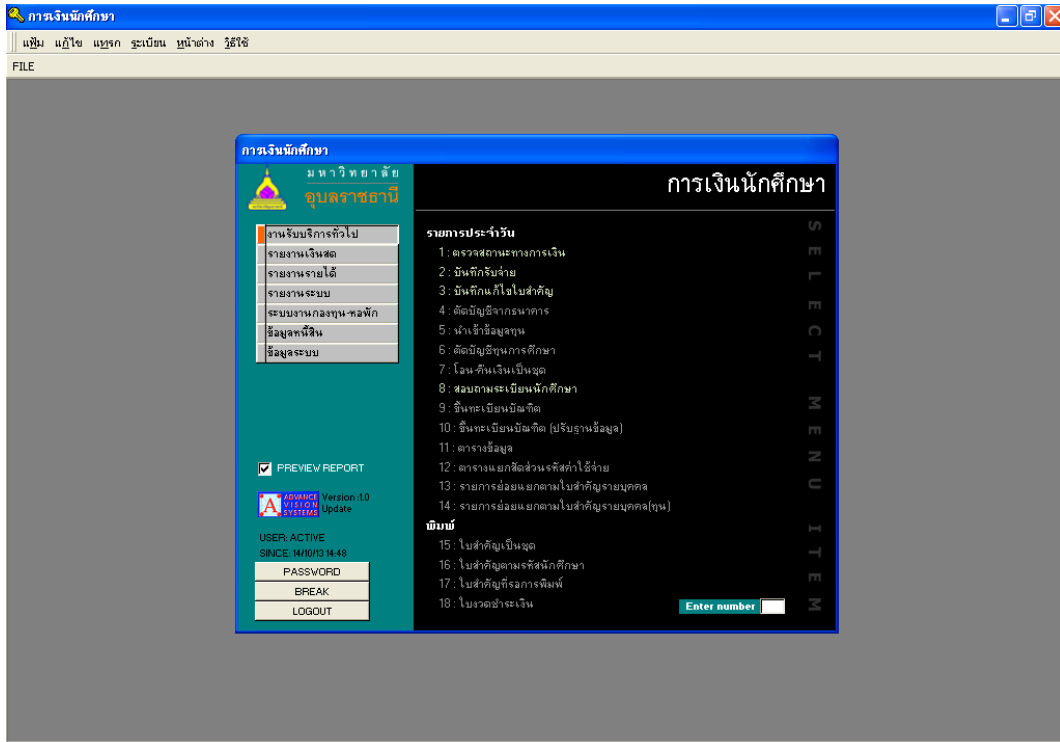

Facebook กยศ.

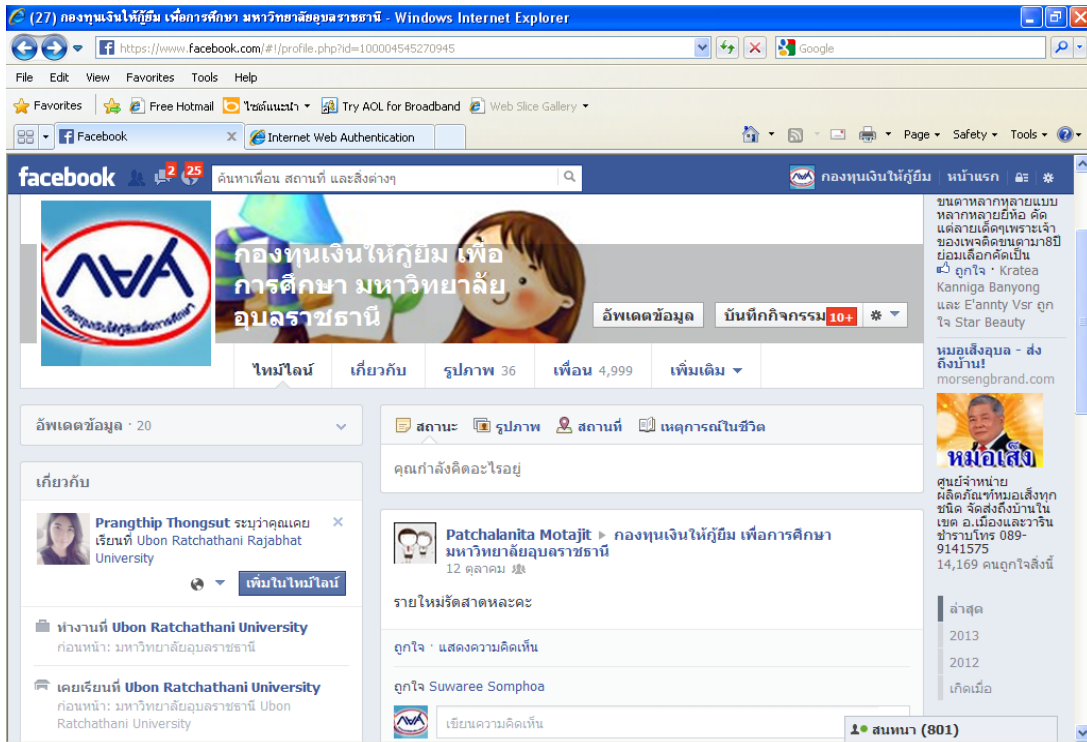

Fan pages กยศ.

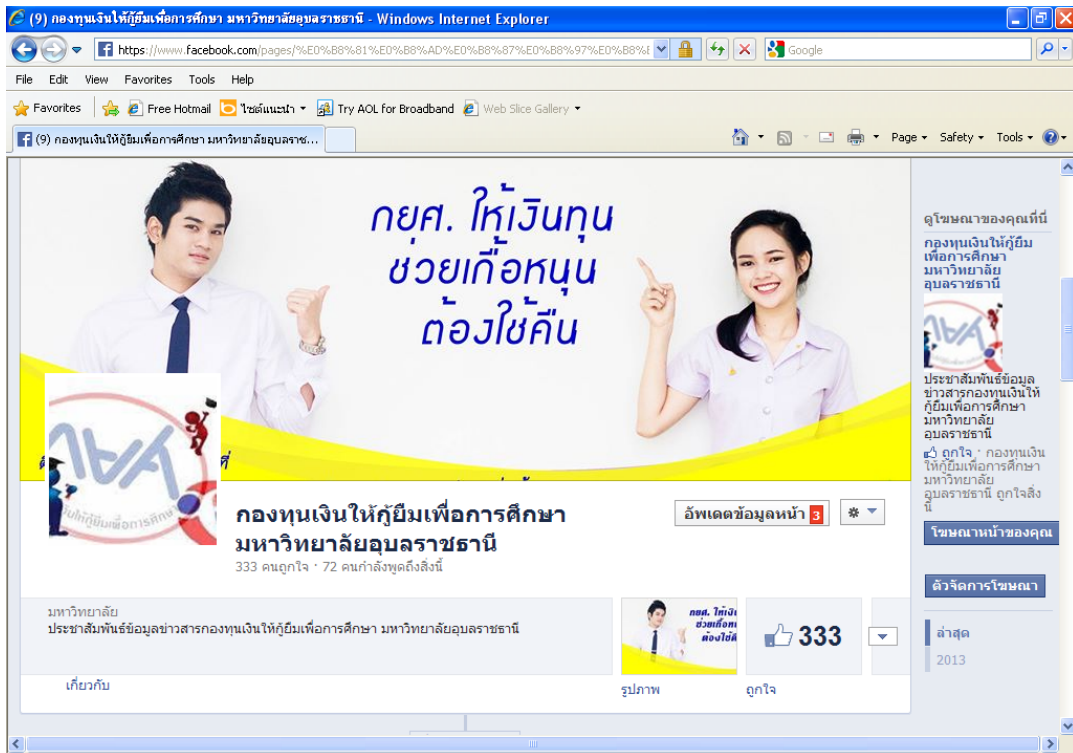

Facebook แนะนำ



ประมวลภาพผลการดำเนินงาน
งานสวัสดิการนักศึกษา ปีการศึกษา 2556

พิธีรับพระราชทานทุนการศึกษา 1 มหาวิทยาลัย 1 ทุน เฉลิมพระเกียรติสมเด็จพระบรมโอรสาธิราชฯ
สยามมกุฎราชกุมาร เนื่องในโอกาสสมทวงศเฉลิมพระชนมพรรษา 5 รอบ



พิธีมอบทุนการศึกษาเครื่องเจริญโภคภัณฑ์



การตรวจเยี่ยมนักศึกษาทุนพระเทพรัตนราชสุดาสยามบรมราชกุมารี



พิธีมอบทุนการศึกษานายประจักษ์และนางสาตี คนตรง



การตรวจเยี่ยมนักศึกษาทุนในพระราชานุเคราะห์ สมเด็จพระเทพรัตนราชสุดาฯ สยามบรมราชกุมารี
ประจำปีการศึกษา ๒๕๕๖ ในเขตพื้นที่จังหวัดอุบลราชธานี



โครงการการจัดการองค์ความรู้กองทุนเงินให้กู้ยืมเพื่อการศึกษา ครั้งที่ 4



โครงการเยี่ยมบ้านนักศึกษากองทุนเงินให้กู้ยืมเพื่อการศึกษา



ร่วมโครงการ กยศ. พี่ช่วยน้อง



การประชุมคณะกรรมการการให้คำปรึกษา มหาวิทยาลัยอุบลราชธานี



โครงการสร้างเครือข่ายด้านการให้คำปรึกษา ครั้งที่ 3



โครงการสร้างเครือข่ายด้านการให้คำปรึกษา ครั้งที่ 3



ค่ายวิชาการ ครั้งที่ 17



โครงการเตรียมตัวสู่โลกอาชีพ ครั้งที่ 4

