



## บันทึกข้อความ

ส่วนราชการ สำนักวิทยบริการ สำนักงานเลขานุการ โทร.3141

ที่ ศธ 0529.10.1/1732

วันที่ 31 มีนาคม 2559

เรื่อง ขอส่งสรุปรายงานผลการใช้เงินค่าวัสดุหนังสือวารสารและตำรา ประจำเดือนมีนาคม 2559

เรียน ผู้อำนวยการสำนักวิทยบริการ ผ่าน หัวหน้าสำนักงานเลขานุการ

พร้อมนี้ ข้าพเจ้า ขอส่งรายงานผลการใช้เงินค่าวัสดุหนังสือวารสารและตำรา ปีงบประมาณ 2559 ประจำเดือน มีนาคม 2559 ปราบกฏตามรายละเอียดที่แนบ

ทั้งนี้สามารถสืบค้นข้อมูลได้ผ่านระบบ e-Folder ที่

[http://qakm.lib.ubu.ac.th/itmain/lib\\_efolder/folder/manage\\_fd\\_all.php](http://qakm.lib.ubu.ac.th/itmain/lib_efolder/folder/manage_fd_all.php)

จึงเรียนมาเพื่อโปรดพิจารณา

( นางวิยะดา ชนสรรวณิช )

นักวิชาการพัสดุ

## ผลวิเคราะห์การบริหารงบประมาณค่าวัสดุหนังสือวารสารและตำรา ประจำปีงบประมาณ 2559

### ประจำปี เดือน มีนาคม 2559

จากงบประมาณที่รับจัดสรรประจำปีในการบริหารงานพัสดุในส่วนของวัสดุหนังสือวารสารและตำรา จำนวนทั้งสิ้น 5,528,500 บาท แบ่งเป็นจากแหล่งเงินงบประมาณ จำนวน 4,128,500 บาท จากแหล่งเงินรายได้ จำนวน 1,400,000 บาท ซึ่งได้มีการปรับปรุงในส่วนของงบประมาณที่จัดสรรและผ่านการพิจารณาจากคณะกรรมการประจำสำนักฯ ครั้งที่ 2/2558 ลงวันที่ 26 พฤศจิกายน 2558 มีการดำเนินการผูกพันงบประมาณ ตลอดจนการดำเนินการเบิกจ่ายรวมจำนวน 3,745,927.40 บาท คิดเป็นร้อยละ 67.76 ของงบประมาณทั้งหมดที่รับจัดสรร โดยมีรายละเอียดของผลการดำเนินการ ดังนี้

#### ผลการดำเนินการในภาพรวมของ งบประมาณใช้ไปทั้งหมด

- มีการดำเนินการขออนุมัติผูกพันงบประมาณ จำนวน 128,761.- บาท ปรับปรุงยอดขออนุมัติเป็นยอดอนุมัติหลักการ จำนวน 663,028.05 บาท รวมเป็น 791,789.05 บาท
- มีการปรับปรุงยอดอนุมัติหลักการรวมเป็นยอดเบิกจ่าย จำนวน 2,954,138.35 บาท

#### การดำเนินการในส่วนของคณะต่าง ๆ และส่วนของหอสมุดคูแล

- การดำเนินการจัดหาพัสดุให้แต่ละคณะ ในภาพรวมมีการดำเนินการ จำนวน 2,157,302.90 บาท คิดเป็นร้อยละ 68.16 ของงบประมาณที่จัดสรร
- การดำเนินการจัดหาพัสดุในส่วนที่หอสมุดคูแล ในภาพรวมมีการดำเนินการ จำนวน 1,588,624.50 บาท หรือคิดเป็นร้อยละ 67.21 ของงบประมาณที่จัดสรร

#### การดำเนินการของงบประมาณที่ใช้ไป จำแนกในตามแหล่งเงินแต่ละผลผลิต

ในภาพรวมทุกผลผลิต มีผลการดำเนินการเป็นไปตามแผนที่กำหนด คิดเป็นร้อยละ 66.67

- ผลผลิตด้านวิทยาศาสตร์สุขภาพ(เงินงบประมาณ) มีผลการดำเนินการค่าวัสดุ จำนวน 762,443.75 บาท คิดเป็นร้อยละ 86.01 และมีงบประมาณคงเหลือ จำนวน 124,056.25 บาท
- ผลผลิตด้านสังคมศาสตร์(เงินงบประมาณ) มีผลการดำเนินการค่าวัสดุ จำนวน 478,630.20 บาท คิดเป็นร้อยละ 99.94 และมีงบประมาณคงเหลือ จำนวน 269.80 บาท
- ผลผลิตด้านวิทยาศาสตร์และเทคโนโลยี(เงินงบประมาณ) มีผลการดำเนินการ 2 หมวด คือหมวดค่าใช้สอย มีผลการดำเนินการ จำนวน 1,461,623 บาท คิดเป็นร้อยละ 85.98 และหมวดค่าวัสดุ จำนวน 1,043,230.45 บาท คิดเป็นร้อยละ 98.13 และมีงบประมาณคงเหลือ จำนวน 19,869.55 บาท
- เงินรายได้ (ทุกผลผลิต) ยังไม่มีผลการดำเนินการ

### การดำเนินการของงบประมาณที่ใช้ไป จำแนกในตามกลุ่มสาขาวิชา ของทุกคณะ

- ในภาพรวมทุกกลุ่มสาขามียอดจัดสรร จำนวน 3,164,850 บาท มีผลการดำเนินการ จำนวน 2,157,302.90 บาท คิดเป็นร้อยละ 66.67 และงบประมาณคงเหลือ 1,007,547.10 บาท
- ในกลุ่มสาขาวิชาวิทยาศาสตร์สุขภาพ มีผลการดำเนินการ จำนวน 192,668.10 บาท คิดเป็นร้อยละ 46.04 และงบประมาณคงเหลือ จำนวน 225,831.90 บาท
- ในกลุ่มสาขาวิชาสังคมศาสตร์ มีผลการดำเนินการ จำนวน 905,549.40 บาท คิดเป็นร้อยละ 62.08 และงบประมาณคงเหลือ 553,224.60 บาท
- ในกลุ่มสาขาวิชาวิทยาศาสตร์และเทคโนโลยี มีผลการดำเนินการ จำนวน 989,278.75 บาท คิดเป็นร้อยละ 82.75 และงบประมาณคงเหลือ 206,217.25 บาท
- วิทยาเขตมุกดาหาร มีผลการดำเนินการ จำนวน 69,806.65 บาท คิดเป็นร้อยละ 75.81 และมีงบประมาณคงเหลือ จำนวน 22,273.35 บาท

### ร้อยละของการดำเนินการ ขออนุมัติ และการเบิกจ่ายด้วยเงินงบประมาณ

จากเงินงบประมาณที่รับจัดสรรประจำปี 2559 จำนวน 4,128,500 บาท มีผลการดำเนินการในภาพรวมในการขออนุมัติคิดเป็นร้อยละ 90.73 และการส่งเบิกจ่ายคิดเป็นร้อยละ 78.02 มีผลการดำเนินการขออนุมัติและการเบิกจ่ายของแต่ละผลผลิต

- ผลผลิตด้านวิทยาศาสตร์สุขภาพ(เงินงบประมาณ) มีผลการดำเนินการขออนุมัติ จำนวน 762,443.75 บาท คิดเป็นร้อยละ 86.01 มีผลการดำเนินการเบิกจ่าย จำนวน 430,085 บาท คิดเป็นร้อยละ 56.41 ของการดำเนินการขออนุมัติ
- ผลผลิตด้านสังคมศาสตร์(เงินงบประมาณ) มีผลการดำเนินการขออนุมัติ จำนวน 478,630.20 บาท คิดเป็นร้อยละ 99.94 มีผลการดำเนินการเบิกจ่าย จำนวน 476,910.20 บาท คิดเป็นร้อยละ 99.64 ของการดำเนินการขออนุมัติ
- ผลผลิตด้านวิทยาศาสตร์และเทคโนโลยี(เงินงบประมาณ) มีผลการดำเนินการขออนุมัติ จำนวน 1,043,230.45 บาท คิดเป็นร้อยละ 98.13 มีผลการดำเนินการเบิกจ่าย จำนวน 1,043,230.45 บาท คิดเป็นร้อยละ 100 ของการดำเนินการขออนุมัติ

### การดำเนินการในกิจกรรม Book Fair

ในปีงบประมาณ 2558 ได้ดำเนินกิจกรรม Book Fair 2015 ซึ่งมีผลการคัดเลือกจากคณะต่าง ๆ จำนวน 2,008,850 บาท และมีการดำเนินการขออนุมัติในกิจกรรมดังกล่าว จำนวน 1,921,284.50 บาท คิดเป็นร้อยละ 95.64 ของงบดำเนินการBookFair

### ข้อสังเกต/ข้อเสนอแนะ

1. การดำเนินการบอกรับ/ต่ออายุวารสารประจำปีมีความล่าช้า
2. งบใช้ในส่วนของฐานข้อมูล เกินวงเงินที่จัดสรร เห็นควรปรับลดงบจัดสรรจาก "หนังสือ" เพื่อนำไปเพิ่ม "ฐานข้อมูล"

รายงานการใช้จ่ายเงินค่าวัสดุหนังสือวารสารและตำรา ประจำปีงบประมาณ 2559

ประจำเดือนมีนาคม 2559

| รายละเอียดรายการ                   | ยอดงบประมาณ<br>จัดสรรประจำปี (1) | เสนอขออนุมัติ<br>(2) | อนุมัติหลักการ<br>(3) | ส่งเบิกจ่าย<br>(4) | รวมงบประมาณใช้ไป(5)   |                       |                             |                       | รวมงบประมาณใช้ไป<br>(2)+(3)+(4)=(5) | งบประมาณคงเหลือ<br>(1)-(5)=(6) | คิดเป็น<br>ร้อยละ | หมายเหตุ   |
|------------------------------------|----------------------------------|----------------------|-----------------------|--------------------|-----------------------|-----------------------|-----------------------------|-----------------------|-------------------------------------|--------------------------------|-------------------|------------|
|                                    |                                  |                      |                       |                    | ผลผลิต<br>สังคมศาสตร์ | ผลผลิต<br>วิทยาศาสตร์ | ผลผลิต<br>วิทยาศาสตร์สุขภาพ | ทุกผลผลิต<br>(รายได้) |                                     |                                |                   |            |
| <b>หนังสือคณะฯ</b>                 | 3,164,850.00                     | 69,097.00            | 161,668.05            | 1,926,537.85       | 426,247.70            | 1,041,960.45          | 689,094.75                  | -                     | 2,157,302.90                        | 1,007,547.10                   | 68.16             |            |
| <b>สาขาวิทยาศาสตร์สุขภาพ</b>       | 418,500                          | 69,097.00            | 123,571.10            | -                  | -                     | -                     | 192,668.10                  | -                     | 192,668.10                          | 225,831.90                     | 46.04             |            |
| คณะเภสัชศาสตร์                     | 177,981                          | 37,526.00            | 85,416.00             | -                  | -                     | -                     | 122,942.00                  | -                     | 122,942.00                          | 55,039.00                      | 69.08             |            |
| วิทยาลัยแพทยศาสตร์และการสาธารณสุข  | 157,627                          | -                    | 11,092.70             | -                  | -                     | -                     | 11,092.70                   | -                     | 11,092.70                           | 146,534.30                     | 7.04              |            |
| คณะพยาบาลศาสตร์                    | 82,892                           | 31,571.00            | 27,062.40             | -                  | -                     | -                     | 58,633.40                   | -                     | 58,633.40                           | 24,258.60                      | 70.73             |            |
| <b>สาขาสังคมศาสตร์</b>             | 1,458,774                        | -                    | -                     | 905,549.40         | 426,247.70            | 52,681.70             | 426,620.00                  | -                     | 905,549.40                          | 553,224.60                     | 62.08             |            |
| คณะนิติศาสตร์                      | 184,830                          | -                    | -                     | 11,770.00          | 11,770.00             | -                     | -                           | -                     | 11,770.00                           | 173,060.00                     | 6.37              |            |
| คณะบริหารศาสตร์                    | 424,667                          | -                    | -                     | 258,572.50         | 122,699.50            | -                     | 135,873.00                  | -                     | 258,572.50                          | 166,094.50                     | 60.89             |            |
| คณะรัฐศาสตร์                       | 204,861                          | -                    | -                     | 183,368.70         | 92,646.00             | 52,681.70             | 38,041.00                   | -                     | 183,368.70                          | 21,492.30                      | 89.51             |            |
| คณะศิลปศาสตร์                      | 644,416                          | -                    | -                     | 451,838.20         | 199,132.20            | -                     | 252,706.00                  | -                     | 451,838.20                          | 192,577.80                     | 70.12             |            |
| <b>สาขาวิทยาศาสตร์และเทคโนโลยี</b> | 1,195,496                        | -                    | -                     | 989,278.75         | -                     | 989,278.75            | -                           | -                     | 989,278.75                          | 206,217.25                     | 82.75             |            |
| คณะเกษตรศาสตร์                     | 197,939                          | -                    | -                     | 214,765.75         | -                     | 214,765.75            | -                           | -                     | 214,765.75                          | 16,826.75                      | 108.50            |            |
| คณะวิทยาศาสตร์                     | 544,510                          | -                    | -                     | 456,161.00         | -                     | 456,161.00            | -                           | -                     | 456,161.00                          | 88,349.00                      | 83.77             |            |
| คณะวิศวกรรมศาสตร์                  | 348,980                          | -                    | -                     | 194,420.00         | -                     | 194,420.00            | -                           | -                     | 194,420.00                          | 154,560.00                     | 55.71             |            |
| คณะศิลปประยุกต์และการออกแบบ        | 104,067                          | -                    | -                     | 123,932.00         | -                     | 123,932.00            | -                           | -                     | 123,932.00                          | 19,865.00                      | 119.09            |            |
| <b>วิทยาเขตมุกดาหาร</b>            | 92,080                           | -                    | 38,096.95             | 31,709.70          | -                     | -                     | 69,806.65                   | -                     | 69,806.65                           | 22,273.35                      | 75.81             |            |
| <b>งบทึ่หอสมุดคุณแล</b>            | 2,363,650.00                     | 59,664.00            | 501,360.00            | 1,027,600.50       | 52,382.50             | 1,462,893.00          | 73,349.00                   | -                     | 1,588,624.50                        | 775,025.50                     | 67.21             |            |
| ฐานข้อมูล (e-Book/e-Journal)       | 1,000,000.00                     | -                    | 435,810.00            | 972,203.00         | -                     | 1,408,013.00          | -                           | -                     | 1,408,013.00                        | 408,013.00                     | 140.80            | ค่าใช้จ่าย |
| วารสารภาษาไทยประจำปี               | 100,000.00                       | -                    | 53,610.00             | -                  | -                     | 53,610.00             | -                           | -                     | 53,610.00                           | 46,390.00                      | 53.61             | ค่าใช้จ่าย |
| วารสารต่างประเทศประจำปี            | 450,000.00                       | -                    | -                     | -                  | -                     | -                     | -                           | -                     | -                                   | 450,000.00                     | -                 | ค่าใช้จ่าย |
| ค่าบำรุงรักษาระบบ Walai Auto Lib   | 100,000.00                       | -                    | -                     | -                  | -                     | -                     | -                           | -                     | -                                   | 100,000.00                     | -                 | ค่าใช้จ่าย |
| นิตยสารประจำเดือน                  | 12,000.00                        | 1,720.00             | -                     | 7,380.00           | 7,830.00              | 1,270.00              | -                           | -                     | 9,100.00                            | 2,900.00                       | 75.83             |            |
| หนังสือพิมพ์ประจำเดือน             | 50,000.00                        | 3,875.00             | -                     | 19,515.00          | 16,050.00             | -                     | 7,340.00                    | -                     | 23,390.00                           | 26,610.00                      | 46.78             |            |
| สื่อโสตตามกระแส                    | 40,000.00                        | 4,069.00             | -                     | 12,208.00          | 12,208.00             | -                     | 4,069.00                    | -                     | 16,277.00                           | 23,723.00                      | 40.69             |            |
| หนังสือตามกระแส                    | 60,000.00                        | -                    | 7,085.00              | 16,294.50          | 16,294.50             | -                     | 7,085.00                    | -                     | 23,379.50                           | 36,620.50                      | 38.97             |            |
| หนังสือ                            | 551,650.00                       | 50,000.00            | 4,855.00              | -                  | -                     | -                     | 54,855.00                   | -                     | 54,855.00                           | 496,795.00                     | 9.94              |            |
| <b>รวมเป็นเงิน</b>                 | 5,528,500.00                     | 128,761.00           | 663,028.05            | 2,954,138.35       | 478,630.20            | 2,504,853.45          | 762,443.75                  | -                     | 3,745,927.40                        | 1,782,572.60                   | 67.76             |            |

หมายเหตุ:- ยอดงบประมาณจัดสรรประจำปี(1) จาก มติที่ประชุมคณะกรรมการประจำสำนักวิทยบริการ ครั้งที่ 2/2558 เมื่อวันที่ 28 สิงหาคม 2558 และผ่านการรับรองจากที่ประชุมคณะกรรมการประจำสำนักวิทยบริการ ครั้งที่ 3/2558 เมื่อวันที่ 26 พฤศจิกายน 2558

- ยอดงบประมาณจัดสรร "หนังสือ" จัดสรรเป็นการจัดซื้อหนังสือ จำนวน 200,000 บาท และสำรองจ่ายค่าต่ออายุฐานข้อมูล จำนวน 351,650 บาท

ข้อมูลสถิติเปรียบเทียบงบที่รับจัดสรรกับงบการใช้จ่ายเงินค่าวัสดุหนังสือวารสารและตำรา ประจำปีงบประมาณ 2559

ประจำเดือนมีนาคม 2559

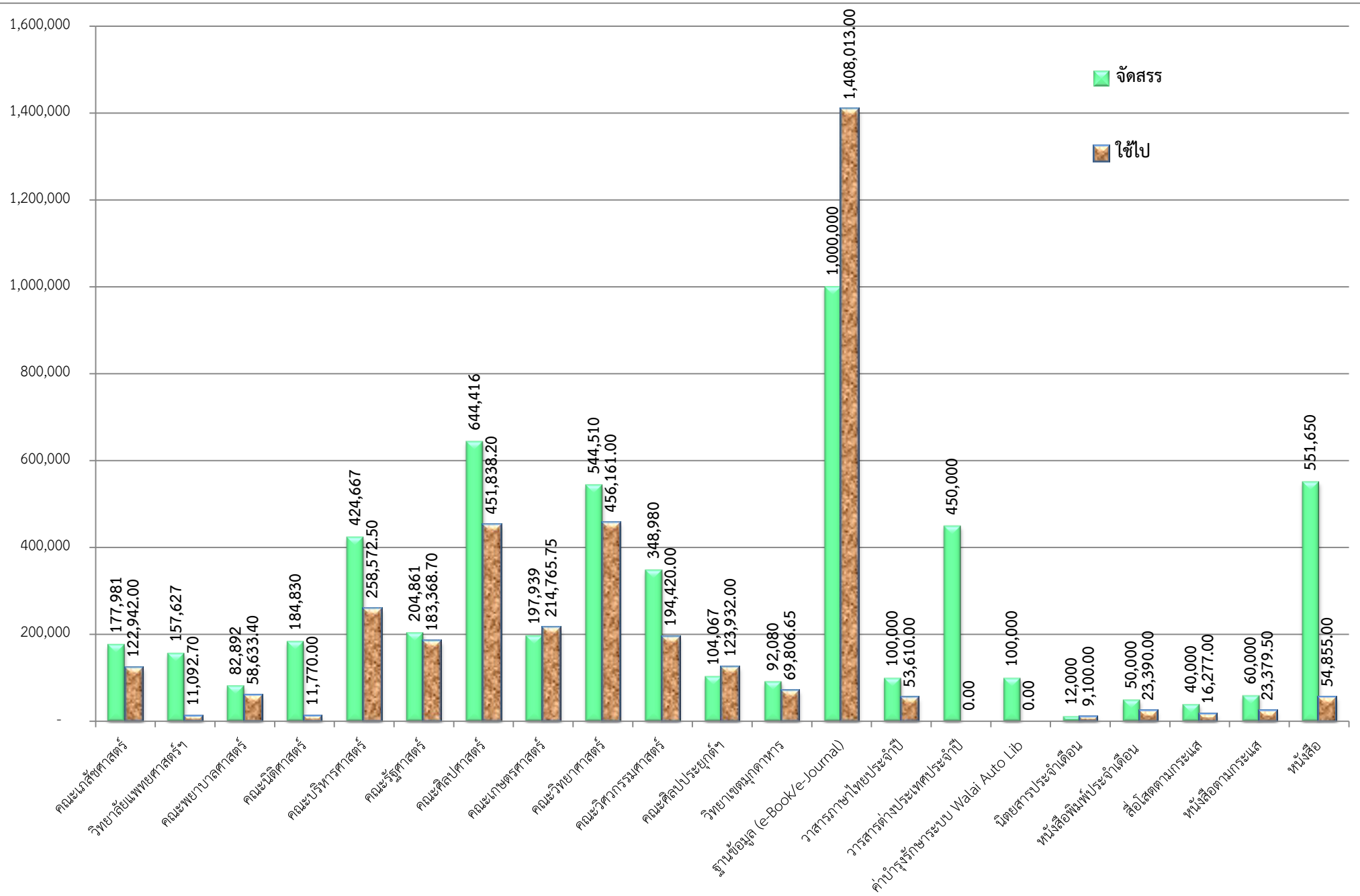

ข้อมูลร้อยละของผลการดำเนินการจัดซื้อวัสดุหนังสือวารสารและตำรา ประจำปีงบประมาณ 2559

ประจำเดือนมีนาคม 2559

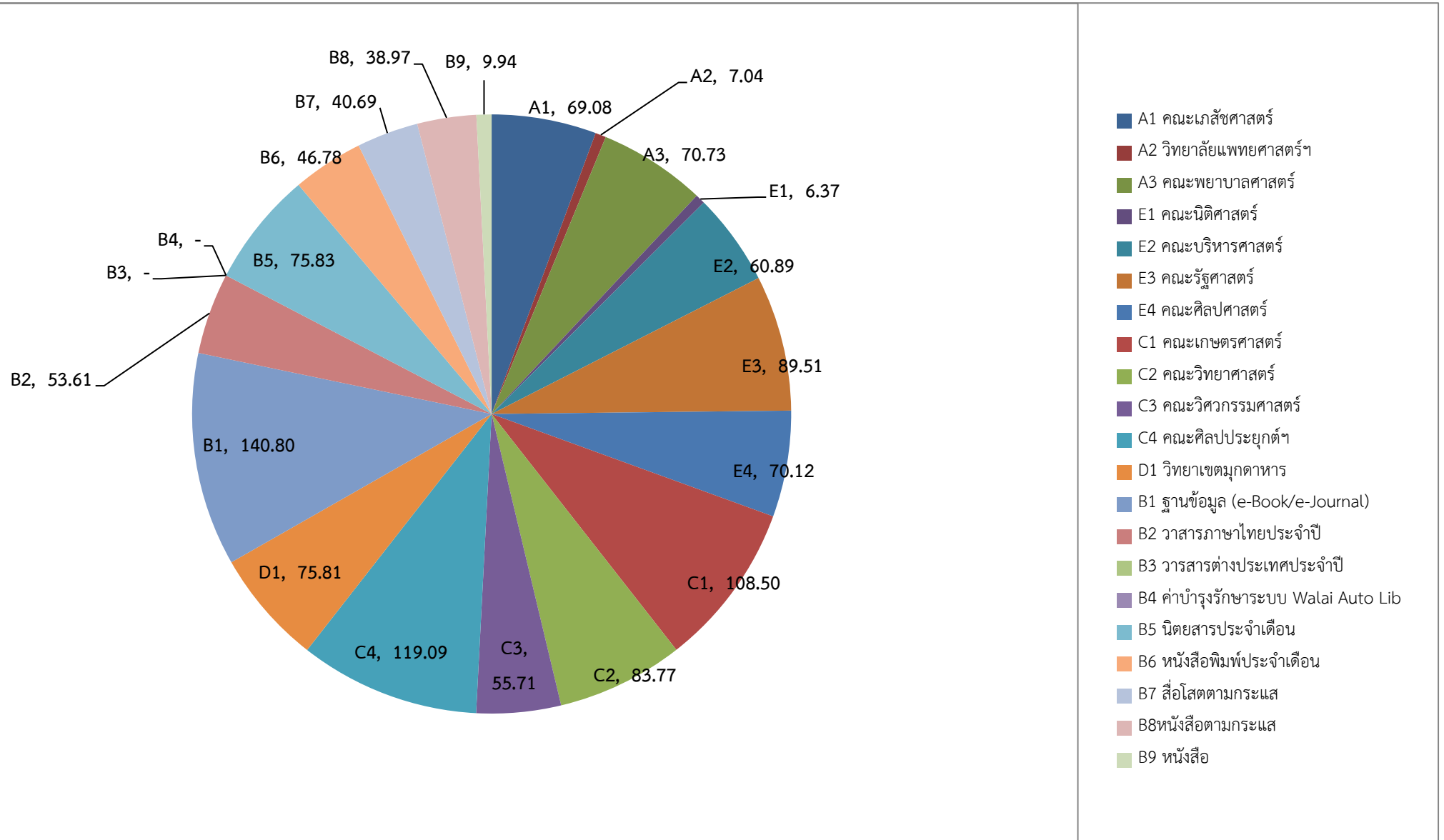

รายงานการใช้จ่ายเงินค่าวัสดุหนังสือวารสารและตำรา ประจำปีงบประมาณ 2559

จำแนกตามผลผลิต(แหล่งเงิน)

| ผลผลิต                       | จัดสรรตามผลผลิต | งบประมาณใช้ไป | คงเหลือ      | คิดเป็นร้อยละ | หมายเหตุ |
|------------------------------|-----------------|---------------|--------------|---------------|----------|
| 4001 วิทยาศาสตร์สุขภาพ       | 886,500.00      | 762,443.75    | 124,056.25   | 86.01         |          |
| <i>ค่าวัสดุ</i>              | 886,500.00      | 762,443.75    | 124,056.25   | 86.01         |          |
| 4002 สังคมศาสตร์             | 478,900.00      | 478,630.20    | 269.80       | 99.94         |          |
| <i>ค่าวัสดุ</i>              | 478,900.00      | 478,630.20    | 269.80       | 99.94         |          |
| 4005 วิทยาศาสตร์และเทคโนโลยี | 2,763,100.00    | 2,504,853.45  | 258,246.55   | 90.65         |          |
| <i>ค่าใช้สอย</i>             | 1,700,000.00    | 1,461,623.00  | 238,377.00   | 85.98         |          |
| <i>ค่าวัสดุ</i>              | 1,063,100.00    | 1,043,230.45  | 19,869.55    | 98.13         |          |
| เงินรายได้(ทุกผลผลิต)        | 1,400,000.00    | -             | 1,400,000.00 | -             |          |
| <i>ค่าใช้สอย</i>             | -               | -             | -            |               |          |
| <i>ค่าวัสดุ</i>              | 1,400,000.00    | -             | 1,400,000.00 | -             |          |
| รวมทั้งสิ้น                  | 5,528,500.00    | 3,745,927.40  | 1,782,572.60 | 67.76         |          |

จำแนกตามกลุ่มสาขา

| การจัดหาทรัพยากรแต่ละสาขา(คณะ) | จัดสรรตามกลุ่มสาขา | งบประมาณใช้ไป | คงเหลือ      | คิดเป็นร้อยละ | หมายเหตุ |
|--------------------------------|--------------------|---------------|--------------|---------------|----------|
| กลุ่มสาขาวิทย์สุขภาพ           | 418,500.00         | 192,668.10    | 225,831.90   | 46.04         |          |
| กลุ่มสาขาสังคมศาสตร์           | 1,458,774.00       | 905,549.40    | 553,224.60   | 62.08         |          |
| กลุ่มสาขาวิทย์ เทคโนโลยี       | 1,195,496.00       | 989,278.75    | 206,217.25   | 82.75         |          |
| วิทยาเขตมุกดาหาร               | 92,080.00          | 69,806.65     | 22,273.35    | 75.81         |          |
| รวมการจัดหาทุกสาขา             | 3,164,850.00       | 2,157,302.90  | 1,007,547.10 | 66.67         |          |

รายงานการใช้จ่ายเงินค่าวัสดุหนังสือวารสารและตำรา ประจำปีงบประมาณ 2559

ร้อยละของการอนุมัติและการเบิกจ่ายด้วยเงินงบประมาณ

| รายละเอียด                          |              | งปม.ผลผลิตสังคมศาสตร์ |            | งปม.ผลผลิตวิทย์-เทคโนโลยี |              | งปม.ผลผลิตวิทย์-สุขภาพ |            |
|-------------------------------------|--------------|-----------------------|------------|---------------------------|--------------|------------------------|------------|
|                                     |              | ค่าใช้สอย             | ค่าวัสดุ   | ค่าใช้สอย                 | ค่าวัสดุ     | ค่าใช้สอย              | ค่าวัสดุ   |
| วงเงินจัดสรรรวม                     | 4,128,500.00 | -                     | 478,900.00 | 1,700,000.00              | 1,063,100.00 | -                      | 886,500.00 |
| วงเงินใช้ไป(ขออนุมัติ)              | 3,745,927.40 | -                     | 478,630.20 | 1,461,623.00              | 1,043,230.45 | -                      | 762,443.75 |
| วงเงินใช้ไป(เบิกจ่าย)               | 2,922,428.65 | -                     | 476,910.20 | 972,203.00                | 1,043,230.45 | -                      | 430,085.00 |
| ร้อยละของการขออนุมัติ               | 90.73        |                       | 99.94      | 8.60                      | 98.13        |                        | 86.01      |
| ร้อยละของการเบิกจ่ายจากการขออนุมัติ | 78.02        |                       | 99.64      |                           | 100.00       |                        | 56.41      |
|                                     |              |                       |            |                           |              |                        |            |
| วงเงินกิจกรรม BookFair              | 2,008,850.00 |                       | 989,686.00 |                           | 974,929.00   |                        | 123,571.00 |
| วงเงินใช้ไป(ขออนุมัติ)              | 1,921,284.50 | -                     | 890,079.40 | -                         | 876,063.00   | -                      | 155,142.10 |
| ร้อยละการขออนุมัติกิจกรรม BookFair  | 95.64        |                       | 89.94      | -                         | 89.86        | -                      | 125.55     |



กิจกรรม BookFair 2015

| รายละเอียดรายการ                        | จัดสรรให้<br>ดำเนินการ | คัดเลือก(1)      | ใช้ไป(2)            | คงเหลือ(1-2)  | ร้อยละ       |
|---|------------------------|------------------|---------------------|---------------|--------------|
| <b>กลุ่มสาขาวิทยาศาสตร์สุขภาพ</b>       |                        | <b>123,571</b>   | <b>155,142</b>      | - 31,571      | 125.55       |
| คณะเภสัชศาสตร์                          | 189,015.00             | 85,416.00        | 85,416.00           | -             | 100.00       |
| วิทยาลัยแพทยศาสตร์และการสาธารณสุข       | 167,288.00             | 11,093.00        | 11,092.70           | 0.30          | 100.00       |
| คณะพยาบาลศาสตร์                         | 86,933.00              | 27,062.00        | 58,633.40           | - 31,571.40   | 216.66       |
| <b>กลุ่มสาขาสังคมศาสตร์</b>             |                        | <b>989,686</b>   | <b>890,079.40</b>   | <b>99,607</b> | <b>89.94</b> |
| คณะนิติศาสตร์                           | 195,465.00             | 13,570.00        | 11,770.00           | 1,800.00      | 86.74        |
| คณะบริหารศาสตร์                         | 436,425.00             | 312,255.00       | 258,572.50          | 53,682.50     | 82.81        |
| คณะรัฐศาสตร์                            | 173,265.00             | 191,703.00       | 183,368.70          | 8,334.30      | 95.65        |
| คณะศิลปศาสตร์                           | 580,418.00             | 472,158.00       | 436,368.20          | 35,789.80     | 92.42        |
| <b>กลุ่มสาขาวิทยาศาสตร์และเทคโนโลยี</b> |                        | <b>895,593</b>   | <b>876,063.00</b>   | <b>19,530</b> | <b>97.82</b> |
| คณะเกษตรศาสตร์                          | 192,225.00             | 187,226.00       | 172,551.00          | 14,675.00     | 92.16        |
| คณะวิทยาศาสตร์                          | 527,100.00             | 406,711.00       | 406,231.00          | 480.00        | 99.88        |
| คณะวิศวกรรมศาสตร์                       | 317,108.00             | 197,589.00       | 194,420.00          | 3,169.00      | 98.40        |
| คณะศิลปประยุกต์และการออกแบบ*            | 172,118.00             | 104,067.00       | 102,861.00          | 1,206.00      | 98.84        |
|   |                        |                  |                     |               |              |
| <b>รวม</b>                              | <b>3,037,360.00</b>    | <b>2,008,850</b> | <b>1,921,284.50</b> | <b>87,566</b> | <b>95.64</b> |

ยอดจัดสรรให้ดำเนินการ = วงเงิน 75% ของงบที่จัดสรรปี 2558

คัดเลือก = วงเงิน แต่ละคณะคัดเลือกตัวเล่มในงาน

ใช้ไป = วงเงินที่ ส่งขออนุมัติดำเนินการในปี 2559

งบใช้ไปในกิจกรรม BookFair 2015 ประจำปีงบประมาณ 2559

| ยอดจัดสรร<br>ปี 2559(1) | คัดเลือก         | ใช้ไป(2)            | คงเหลือ(1-2)      | ร้อยละ       |
|-------------------------|------------------|---------------------|-------------------|--------------|
| <b>418,500</b>          | <b>123,571</b>   | <b>155,142.10</b>   | <b>263,358</b>    | <b>37.07</b> |
| 177,981                 | 85,416.00        | 85,416.00           | 92,565.40         | 47.99        |
| 157,627                 | 11,093.00        | 11,092.70           | 146,534.20        | 7.04         |
| 82,892                  | 27,062.00        | 58,633.40           | 24,258.40         | 70.73        |
| <b>1,458,774</b>        | <b>989,686</b>   | <b>890,079.40</b>   | <b>568,694.60</b> | <b>61.02</b> |
| 184,830                 | 13,570.00        | 11,770.00           | 173,060.30        | 6.37         |
| 424,667                 | 312,255.00       | 258,572.50          | 166,094.30        | 60.89        |
| 204,861                 | 191,703.00       | 183,368.70          | 21,492.00         | 89.51        |
| 644,416                 | 472,158.00       | 436,368.20          | 208,048.00        | 67.72        |
| <b>1,195,494</b>        | <b>974,929</b>   | <b>876,063.00</b>   | <b>319,431</b>    | <b>73.28</b> |
| 197,939                 | 187,226.00       | 172,551.00          | 25,387.80         | 87.17        |
| 544,510                 | 406,711.00       | 406,231.00          | 138,278.90        | 74.60        |
| 348,979                 | 197,589.00       | 194,420.00          | 154,558.50        | 55.71        |
| 104,067                 | 183,403.00       | 102,861.00          | 1,206.00          | 98.84        |
|                         |                  |                     |                   |              |
| <b>3,072,768</b>        | <b>2,088,186</b> | <b>1,921,284.50</b> | <b>1,151,484</b>  | <b>62.53</b> |

ข้อมูลสถิติเปรียบเทียบยอดคัดเลือกกับยอดการใช้จ่ายเงินในกิจกรรม BookFair ประจำปีงบประมาณ 2559

ประจำเดือนมีนาคม 2559

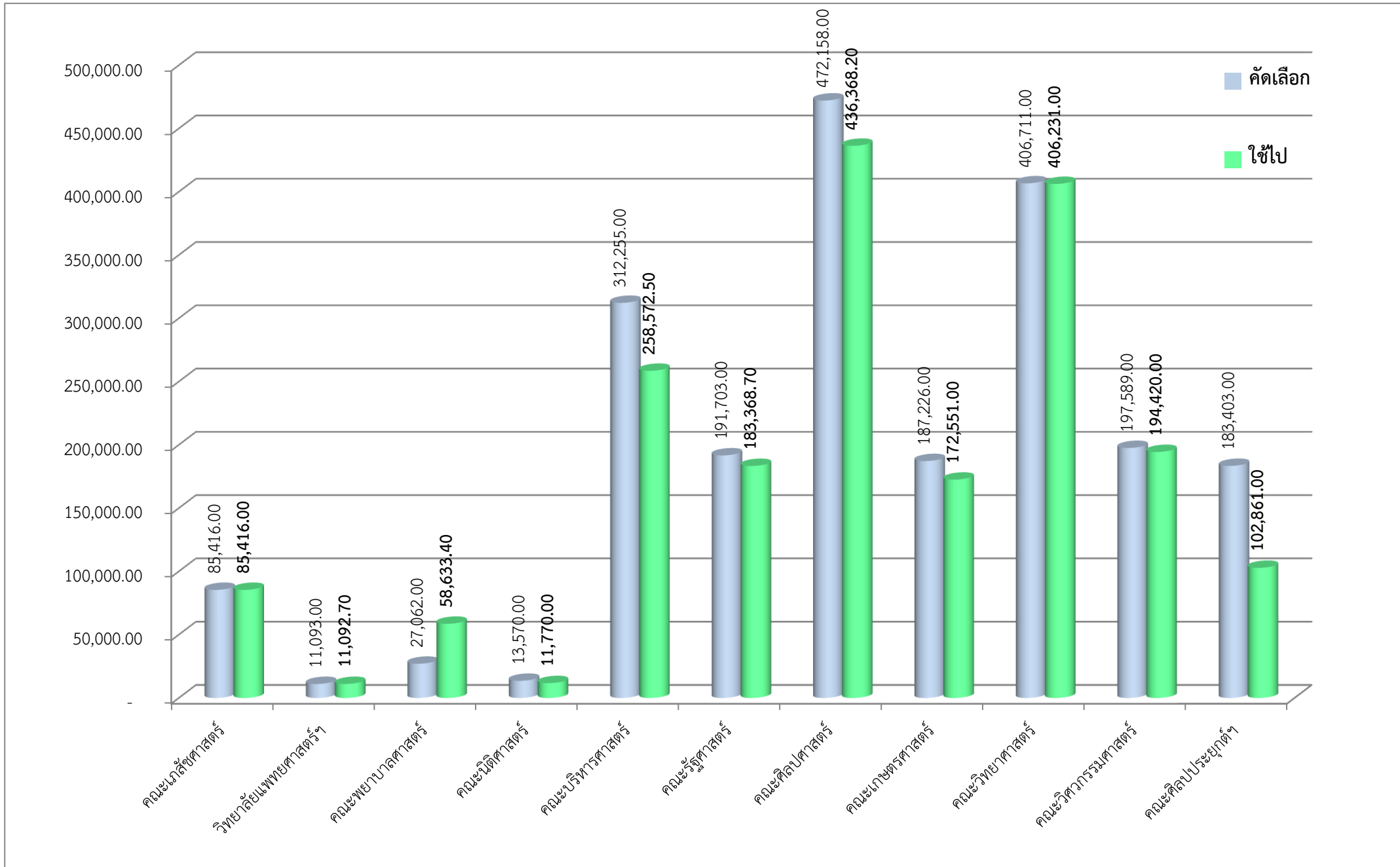

รายงานผลการบันทึกข้อมูลข้อตกลง

ประจำปีงบประมาณ 2559

| ประเภท                               | จำนวน/ชุด     | จำนวน/รายการ      | วงเงิน                  |
|--------------------------------------|---------------|-------------------|-------------------------|
| รวมข้อตกลงซื้อ(ใบสั่งซื้อ)           | 65 ชุด        | 695 รายการ        | 1,807,241.70 บาท        |
| รวมข้อตกลงจ้าง(ใบสั่งจ้าง)           | 3 ชุด         | 3 รายการ          | 70,340.00 บาท           |
| รวมข้อตกลง(สัญญา)                    | 0 ชุด         | 0 รายการ          | - บาท                   |
| <b>รวม การบันทึกข้อตกลงทุกประเภท</b> | <b>68 ชุด</b> | <b>698 รายการ</b> | <b>1,877,581.70 บาท</b> |

รายงานผลการบันทึกข้อมูลการจัดซื้อจัดจ้างผ่านระบบ e-GP

ประจำปีงบประมาณ 2559

| ประเภท  | จำนวน/ชุด     | จำนวน/รายการ      | วงเงิน                  |
|---|---------------|-------------------|-------------------------|
| รวม เบิกจ่ายเฉพาะผลผลิต สังคมศาสตร์             | 16 ชุด        | 156 รายการ        | 416,616.50 บาท          |
| รวม เบิกจ่ายเฉพาะผลผลิต วิทยาศาสตร์และเทคโนโลยี | 58 ชุด        | 303 รายการ        | 952,118.70 บาท          |
| รวม เบิกจ่ายเฉพาะผลผลิต วิทยาศาสตร์สุขภาพ       | 16 ชุด        | 285 รายการ        | 440,736.70 บาท          |
| รวม เบิกจ่ายเฉพาะผลผลิต สังคมศาสตร์(เงินรายได้) | 1 ชุด         | 4 รายการ          | 813,000.00 บาท          |
| <b>รวม เบิกจ่ายการจัดซื้อจัดจ้าง ทุกผลผลิต</b>  | <b>91 ชุด</b> | <b>748 รายการ</b> | <b>2,622,471.90 บาท</b> |