



รายงานผลการดำเนินงาน ตามโครงการ/กิจกรรม ในแผนปฏิบัติงานและแผนการใช้จ่าย ประจำปีงบประมาณ พ.ศ. ๒๕๖๗ ณ สิ้นไตรมาส ๒ มหาวิทยาลัยอุบลราชธานี



กองแผนงาน
สำนักงานอธิการบดี

คณะกรรมการบริหารมหาวิทยาลัย ในการประชุมครั้งที่ ๕/๒๕๖๗ เมื่อวันที่ ๒ เมษายน พ.ศ. ๒๕๖๗
มีมติเห็นชอบ รายงานผลการดำเนินงานตามโครงการ/กิจกรรมในแผนปฏิบัติงานและแผนการใช้จ่าย
ประจำปีงบประมาณ พ.ศ. ๒๕๖๗ ณ สิ้นไตรมาส ๒

สารบัญ

	หน้า
๑. บทสรุปผู้บริหาร	ก
๒. ความเป็นมา	
○ แผนกลยุทธ์มหาวิทยาลัยอุบลราชธานี ระยะที่ ๕ (พ.ศ. ๒๕๖๖-๒๕๗๐) ฉบับปรับปรุง พ.ศ. ๒๕๖๖	๑
○ แผนปฏิบัติงานและแผนการใช้จ่ายงบประมาณรายจ่าย ประจำปีงบประมาณ พ.ศ. ๒๕๖๗	๒๙
- งบประมาณการรายรับ ประจำปีงบประมาณ พ.ศ. ๒๕๖๗ มหาวิทยาลัยอุบลราชธานี	๒๙
- กรอบงบประมาณรายจ่าย ประจำปีงบประมาณ พ.ศ. ๒๕๖๗ มหาวิทยาลัยอุบลราชธานี	๓๔
๓. ผลการดำเนินงาน	
○ รายงานผลการดำเนินงานตามแผนงาน/โครงการหลักในแผนปฏิบัติงาน และแผนการใช้จ่าย ประจำปีงบประมาณ พ.ศ. ๒๕๖๗ ณ สิ้นไตรมาส ๒	๔๘
○ รายงานผลการเบิกจ่ายตามแผนงาน/โครงการหลักในแผนปฏิบัติงาน และแผนการใช้จ่าย ประจำปีงบประมาณ พ.ศ. ๒๕๖๗ ณ สิ้นไตรมาส ๒	๑๙๔
๔. สรุปผลการวิเคราะห์ และข้อเสนอแนะ	
○ สรุปผลการวิเคราะห์	๒๙๘
○ ข้อเสนอแนะจากการวิเคราะห์	๒๙๘

สารบัญญัตินี้

ตาราง	หน้า
๑. ตารางที่ ๑ สรุปแผนภาครับเงินรายได้ ประจำปีงบประมาณ พ.ศ. ๒๕๖๗ เปรียบเทียบกับปีงบประมาณ พ.ศ. ๒๕๖๖ จำแนกตามแหล่งงบประมาณ	๓๐
๒. ตารางที่ ๒ สรุปแผนภาครับเงินงบประมาณแผ่นดิน ประจำปีงบประมาณ พ.ศ. ๒๕๖๗ จำแนกตามแผนงาน โดยใช้งบประมาณรายจ่ายประจำปีงบประมาณ พ.ศ. ๒๕๖๖ ไปพลางก่อน สำหรับรายจ่ายที่ได้รับการจัดสรรตามหลักเกณฑ์ฯ ไม่เกิน ๒ ใน ๓ คิดเป็นร้อยละ ๖๖.๖๕ ของแต่ละแผนงาน	๓๐
๓. ตารางที่ ๓ สรุปแผนภาครับเงินรายได้ ประจำปีงบประมาณ พ.ศ. ๒๕๖๗ เปรียบเทียบกับปีงบประมาณ พ.ศ. ๒๕๖๖ จำแนกตามประมาณการรายรับเงินรายได้	๓๑
๔. ตารางที่ ๔ สรุปแผนภาครับ ประจำปีงบประมาณ พ.ศ. ๒๕๖๗ จำแนกตามคณะ/หน่วยงาน และแหล่งงบประมาณ	๓๓
๕. ตารางที่ ๕ สรุปแผนภาคจ่าย ประจำปีงบประมาณ พ.ศ. ๒๕๖๗ เปรียบเทียบกับปีงบประมาณ พ.ศ. ๒๕๖๖ จำแนกตามแหล่งงบประมาณ	๓๕
๖. ตารางที่ ๖ สรุปแผนภาคจ่ายเงินรายได้ ประจำปีงบประมาณ พ.ศ. ๒๕๖๗ เปรียบเทียบกับปีงบประมาณ พ.ศ. ๒๕๖๖ จำแนกตามประมาณการรายจ่ายเงินรายได้	๓๕
๗. ตารางที่ ๗ สรุปประมาณการรายจ่าย ประจำปีงบประมาณ พ.ศ. ๒๕๖๗ จำแนกตามคณะ/หน่วยงาน และแหล่งงบประมาณ	๓๖
๘. ตารางที่ ๘ สรุปกรอบงบประมาณรายจ่าย ประจำปีงบประมาณ พ.ศ. ๒๕๖๗ จำแนกตามงบรายจ่าย	๔๑
๙. ตารางที่ ๙ สรุปกรอบงบประมาณรายจ่าย ประจำปีงบประมาณ พ.ศ. ๒๕๖๗ จำแนกตามคณะ/หน่วยงาน และงบรายจ่าย	๔๒
๑๐. ตารางที่ ๑๐ สรุปการจัดสรรงบประมาณตามแผนกลยุทธ์มหาวิทยาลัย ระยะ ๕ ปี (พ.ศ. ๒๕๖๖-๒๕๗๐) จำแนกตามงบรายจ่าย	๔๓
๑๑. ตารางที่ ๑๑ สรุปการจัดสรรงบประมาณตามแผนกลยุทธ์มหาวิทยาลัย ระยะ ๕ ปี (พ.ศ. ๒๕๖๖-๒๕๗๐) จำแนกตามประเภทโครงการ	๔๔
๑๒. ตารางที่ ๑๒ สรุปการจัดสรรงบประมาณตามแผนกลยุทธ์มหาวิทยาลัย ระยะ ๕ ปี (พ.ศ. ๒๕๖๖-๒๕๗๐) จำแนกตามประเภทโครงการ และแหล่งงบประมาณ	๔๔
๑๓. ตารางที่ ๑๓ สรุปการจัดสรรงบประมาณรายจ่าย ประจำปีงบประมาณ พ.ศ. ๒๕๖๗ จำแนกตามประเภทโครงการ และตามคณะ/หน่วยงาน	๔๖

ตาราง	หน้า
๑๔. ตารางที่ ๑๔	
สรุปผลการดำเนินงานตามแผนงาน/โครงการหลักในแผนปฏิบัติงาน และแผนการใช้จ่าย ประจำปีงบประมาณ พ.ศ. ๒๕๖๗ ณ สิ้นไตรมาส ๒ จำแนกตามคณะ/หน่วยงาน	
๑) สรุปผลการดำเนินงานตามโครงการ/กิจกรรม ตามแผนปฏิบัติงาน และแผนการใช้จ่าย ประจำปีงบประมาณ พ.ศ. ๒๕๖๗ ณ สิ้นไตรมาส ๒ ของคณะวิทยาศาสตร์	๑๙๔
๒) สรุปผลการดำเนินงานตามโครงการ/กิจกรรม ตามแผนปฏิบัติงาน และแผนการใช้จ่าย ประจำปีงบประมาณ พ.ศ. ๒๕๖๗ ณ สิ้นไตรมาส ๒ ของคณะนิติศาสตร์	๑๙๖
๓) สรุปผลการดำเนินงานตามโครงการ/กิจกรรม ตามแผนปฏิบัติงาน และแผนการใช้จ่าย ประจำปีงบประมาณ พ.ศ. ๒๕๖๗ ณ สิ้นไตรมาส ๒ ของคณะบริหารศาสตร์	๑๙๘
๔) สรุปผลการดำเนินงานตามโครงการ/กิจกรรม ตามแผนปฏิบัติงาน และแผนการใช้จ่าย ประจำปีงบประมาณ พ.ศ. ๒๕๖๗ ณ สิ้นไตรมาส ๒ ของคณะพยาบาลศาสตร์	๒๐๔
๕) สรุปผลการดำเนินงานตามโครงการ/กิจกรรม ตามแผนปฏิบัติงาน และแผนการใช้จ่าย ประจำปีงบประมาณ พ.ศ. ๒๕๖๗ ณ สิ้นไตรมาส ๒ ของคณะเภสัชศาสตร์	๒๐๘
๖) สรุปผลการดำเนินงานตามโครงการ/กิจกรรม ตามแผนปฏิบัติงาน และแผนการใช้จ่าย ประจำปีงบประมาณ พ.ศ. ๒๕๖๗ ณ สิ้นไตรมาส ๒ ของคณะรัฐศาสตร์	๒๑๘
๗) สรุปผลการดำเนินงานตามโครงการ/กิจกรรม ตามแผนปฏิบัติงาน และแผนการใช้จ่าย ประจำปีงบประมาณ พ.ศ. ๒๕๖๗ ณ สิ้นไตรมาส ๒ ของคณะเกษตรศาสตร์	๒๒๐
๘) สรุปผลการดำเนินงานตามโครงการ/กิจกรรม ตามแผนปฏิบัติงาน และแผนการใช้จ่าย ประจำปีงบประมาณ พ.ศ. ๒๕๖๗ ณ สิ้นไตรมาส ๒ ของคณะวิศวกรรมศาสตร์	๒๒๓
๙) สรุปผลการดำเนินงานตามโครงการ/กิจกรรม ตามแผนปฏิบัติงาน และแผนการใช้จ่าย ประจำปีงบประมาณ พ.ศ. ๒๕๖๗ ณ สิ้นไตรมาส ๒ ของคณะศิลปประยุกต์และสถาปัตยกรรมศาสตร์	๒๒๖
๑๐) สรุปผลการดำเนินงานตามโครงการ/กิจกรรม ตามแผนปฏิบัติงาน และแผนการใช้จ่าย ประจำปีงบประมาณ พ.ศ. ๒๕๖๗ ณ สิ้นไตรมาส ๒ ของวิทยาลัยแพทยศาสตร์และการสาธารณสุข	๒๒๘

ตาราง

หน้า

๑๑)สรุปผลการดำเนินงานตามโครงการ/กิจกรรม ตามแผนปฏิบัติงาน และแผนการใช้จ่าย ประจำปีงบประมาณ พ.ศ. ๒๕๖๗ ณ สิ้นไตรมาส ๒ ของสำนักวิทยบริการ	๒๓๓
๑๒)สรุปผลการดำเนินงานตามโครงการ/กิจกรรม ตามแผนปฏิบัติงาน และแผนการใช้จ่าย ประจำปีงบประมาณ พ.ศ. ๒๕๖๗ ณ สิ้นไตรมาส ๒ ของสำนักคอมพิวเตอร์และเครือข่าย	๒๓๔
๑๓)สรุปผลการดำเนินงานตามโครงการ/กิจกรรม ตามแผนปฏิบัติงาน และแผนการใช้จ่าย ประจำปีงบประมาณ พ.ศ. ๒๕๖๗ ณ สิ้นไตรมาส ๒ ของสำนักบริหารทรัพย์สินและสิทธิประโยชน์	๒๓๘
๑๔)สรุปผลการดำเนินงานตามโครงการ/กิจกรรม ตามแผนปฏิบัติงาน และแผนการใช้จ่าย ประจำปีงบประมาณ พ.ศ. ๒๕๖๗ ณ สิ้นไตรมาส ๒ ของสถานปฏิบัติการโรงแรมและการท่องเที่ยวมหาวิทยาลัยอุบลราชธานี	๒๔๐
๑๕)สรุปผลการดำเนินงานตามโครงการ/กิจกรรม ตามแผนปฏิบัติงาน และแผนการใช้จ่าย ประจำปีงบประมาณ พ.ศ. ๒๕๖๗ ณ สิ้นไตรมาส ๒ ของสำนักงานอธิการบดีมหาวิทยาลัยอุบลราชธานี	๒๔๑

สารบัญแผนภูมิ

แผนภูมิ	หน้า
๑. แผนภูมิที่ ๑ ประมาณการรายรับ ประจำปีงบประมาณ พ.ศ. ๒๕๖๗	๓๒
๒. แผนภูมิที่ ๒ ประมาณการรายจ่าย ประจำปีงบประมาณ พ.ศ. ๒๕๖๗	๓๕
๓. แผนภูมิที่ ๓ สรุปการจัดสรรงบประมาณตามแผนกลยุทธ์มหาวิทยาลัย ระยะ ๕ ปี (พ.ศ. ๒๕๖๖-๒๕๗๐) จำแนกตามประเภทโครงการ	๔๕
๔. แผนภูมิที่ ๔ เปรียบเทียบตัวชี้วัดระดับเป้าประสงค์ที่ดำเนินงานปีงบประมาณ พ.ศ. ๒๕๖๗ ณ สิ้นไตรมาส ๒	๔๙
๕. แผนภูมิที่ ๕ เปรียบเทียบตัวชี้วัดระดับแผนปฏิบัติการที่ดำเนินงานปีงบประมาณ พ.ศ. ๒๕๖๗ ณ สิ้นไตรมาส ๒	๔๙
๖. แผนภูมิที่ ๖ แสดงร้อยละการจัดสรรงบประมาณรายจ่ายเทียบกับการเบิกจ่าย	๕๐
๗. แผนภูมิที่ ๗ แสดงร้อยละการบรรลุค่าเป้าหมายตัวชี้วัดเป้าประสงค์ ตัวชี้วัดแผนปฏิบัติการ และร้อยละการเบิกจ่ายงบประมาณในการดำเนินงานตามแผน ณ สิ้นไตรมาสที่ ๒	๕๐
๘. แผนภูมิที่ ๘ สรุปแผนผลการเบิกจ่ายงบประมาณ/โครงการ กิจกรรมหลัก ภายใต้แผนปฏิบัติการ	๕๑
๙. แผนภูมิที่ ๙ เปรียบเทียบงบประมาณที่ใช้ในการดำเนินงานโครงการ/กิจกรรม จำแนกตามแหล่งงบประมาณ	๕๑
๑๐. แผนภูมิที่ ๑๐ สรุปแผนผลการเบิกจ่ายงบประมาณ/โครงการ กิจกรรมหลัก ภายใต้แผนปฏิบัติการ	๑๐๘
๑๑. แผนภูมิที่ ๑๑ เปรียบเทียบงบประมาณที่ใช้ในการดำเนินงานโครงการ/กิจกรรม จำแนกตามแหล่งงบประมาณ	๑๐๘
๑๒. แผนภูมิที่ ๑๒ สรุปแผนผลการเบิกจ่ายงบประมาณ/โครงการ กิจกรรมหลัก ภายใต้แผนปฏิบัติการ	๑๒๘
๑๓. แผนภูมิที่ ๑๓ เปรียบเทียบงบประมาณที่ใช้ในการดำเนินงานโครงการ/กิจกรรม จำแนกตามแหล่งงบประมาณ	๑๒๘
๑๔. แผนภูมิที่ ๑๔ สรุปแผนผลการเบิกจ่ายงบประมาณ/โครงการ กิจกรรมหลัก ภายใต้แผนปฏิบัติการ	๑๔๓
๑๕. แผนภูมิที่ ๑๕ เปรียบเทียบงบประมาณที่ใช้ในการดำเนินงานโครงการ/กิจกรรม จำแนกตามแหล่งงบประมาณ	๑๔๔
๑๖. แผนภูมิที่ ๑๖ สรุปแผนผลการเบิกจ่ายงบประมาณ/โครงการ กิจกรรมหลัก ภายใต้แผนปฏิบัติการ	๑๔๘
๑๗. แผนภูมิที่ ๑๗ เปรียบเทียบงบประมาณที่ใช้ในการดำเนินงานโครงการ/กิจกรรม จำแนกตามแหล่งงบประมาณ	๑๔๘

บทสรุปผู้บริหาร

ตามที่คณะกรรมการสภามหาวิทยาลัยอุบลราชธานี ในการประชุมครั้งที่ ๘/๒๕๖๖ เมื่อวันที่ ๓๐ กันยายน ๒๕๖๖ มีมติอนุมัติแผนปฏิบัติงานและแผนการใช้จ่ายงบประมาณ ประจำปีงบประมาณ พ.ศ. ๒๕๖๗ มหาวิทยาลัยอุบลราชธานี โดยผ่านที่ประชุมคณะกรรมการบริหารมหาวิทยาลัยอุบลราชธานี ในการประชุมครั้งที่ ๑๐/๒๕๖๖ เมื่อวันที่ ๕ กันยายน ๒๕๖๖ มีมติเห็นชอบ (ร่าง) แผนปฏิบัติงานและแผนการใช้จ่ายงบประมาณ ประจำปีงบประมาณ พ.ศ. ๒๕๖๗ มหาวิทยาลัยอุบลราชธานี โดยมหาวิทยาลัยอุบลราชธานี ประมาณการรายรับในภาพรวมทั้งเงินงบประมาณแผ่นดินและประมาณการรายรับเงินรายได้ ประจำปีงบประมาณ พ.ศ. ๒๕๖๗ รวมทั้งสิ้น ๑,๖๕๐,๕๔๖,๕๐๐ บาท ดังนี้

มหาวิทยาลัยอุบลราชธานี ได้รับจัดสรรเงินงบประมาณแผ่นดิน รวมทั้งสิ้น ๓๙๑,๐๘๕,๕๐๐ บาท (คิดเป็นร้อยละ ๒๓.๖๙ ของประมาณการรายรับทั้งสิ้น) ซึ่งเงินงบประมาณแผ่นดิน ประกอบด้วย แผนงานบุคลากรภาครัฐ จำนวน ๓๖๗,๖๙๑,๗๐๐ บาท , แผนงานพื้นฐาน จำนวน ๔๐๗,๐๐๐ บาท, แผนงานยุทธศาสตร์ จำนวน ๒๒,๙๘๖,๘๐๐ บาท สำหรับเงินงบประมาณแผ่นดิน ด้วยพระราชบัญญัติงบประมาณรายจ่ายประจำปีงบประมาณ พ.ศ. ๒๕๖๗ จะประกาศใช้บังคับไม่ทันในวันที่ ๑ ตุลาคม ๒๕๖๖ อันเป็นวันเริ่มต้นปีงบประมาณ พ.ศ. ๒๕๖๗ ซึ่งกรณีดังกล่าวรัฐธรรมนูญ แห่งราชอาณาจักรไทย พุทธศักราช ๒๕๖๐ มาตรา ๑๔๑ บัญญัติให้ใช้กฎหมายว่าด้วยงบประมาณรายจ่าย ในปีงบประมาณปีก่อนนั้นไปพลางก่อน ประกอบกับ พระราชบัญญัติวิธีการงบประมาณ พ.ศ. ๒๕๖๑ มาตรา ๑๒ บัญญัติให้ใช้งบประมาณรายจ่ายประจำปีงบประมาณที่ล่วงแล้วไปพลางก่อนได้ ตามหลักเกณฑ์และเงื่อนไขที่ผู้อำนวยการสำนักงานประมาณกำหนดโดยอนุมัตินายกรัฐมนตรีนี่ บัดนี้ นายกรัฐมนตรีได้อนุมัติหลักเกณฑ์และเงื่อนไขการใช้งบประมาณรายจ่ายประจำปีงบประมาณพ.ศ. ๒๕๖๖ ไปพลางก่อน ตามที่ผู้อำนวยการสำนักงานประมาณกำหนดและผู้อำนวยการสำนักงานประมาณ กำหนดวิธีปฏิบัติตามหลักเกณฑ์และเงื่อนไขการใช้งบประมาณรายจ่ายประจำปีงบประมาณ พ.ศ. ๒๕๖๖ ไปพลางก่อน เพื่อให้หน่วยรับงบประมาณจ่ายเงินหรือก่อหนี้ผูกพันตามหลักเกณฑ์ และเงื่อนไขดังกล่าวได้ตั้งแต่วันที่ ๑ ตุลาคม ๒๕๖๖ เป็นต้นไป โดยการจัดทำแผนปฏิบัติงานและแผนการใช้จ่ายงบประมาณ ระหว่างวันที่ ๑ ตุลาคม ๒๕๖๖ – ๓๑ พฤษภาคม ๒๕๖๗ (ระยะเวลาจำนวน ๘ เดือน) ภายใต้กรอบวงเงินของแผนงานและรายการ (งบกลาง) ตาม พ.ร.บ.งบประมาณ ๒๕๖๖ โดยไม่เกิน ๒ ใน ๓ ของแต่ละแผนงาน สำหรับรายจ่ายที่ได้รับการจัดสรรตามหลักเกณฑ์ฯ ไม่เกิน ๒ ใน ๓ ของแต่ละแผนงาน คิดเป็นร้อยละ ๖๖.๖๕) และมหาวิทยาลัยประมาณการรายรับเงินรายได้ รวมทั้งสิ้น ๑,๒๕๙,๔๖๑,๐๐๐ (คิดเป็นร้อยละ ๗๖.๓๑ ของประมาณการรายรับทั้งสิ้น) ซึ่งประมาณการรายรับเงินรายได้ ประกอบด้วย ประมาณการรายรับค่าธรรมเนียมการศึกษา จำนวน ๖๔๔,๔๗๓,๖๐๐ บาท (คิดเป็นร้อยละ ๓๙.๐๕ของประมาณการรายรับทั้งสิ้น) ประมาณการรายรับรายได้จากแหล่งอื่น (นอกเหนือจากค่าธรรมเนียมการศึกษา) จำนวน ๔๕๖,๓๑๐,๙๐๐ บาท (คิดเป็นร้อยละ ๒๗.๖๕ ของประมาณการรายรับทั้งสิ้น) และเงินรายได้เหลือจ่ายสะสม จำนวน ๑๕๘,๖๗๖,๕๐๐ บาท (คิดเป็นร้อยละ ๙.๖๑ ของประมาณการรายรับทั้งสิ้น)

แผนงบประมาณรายจ่าย ตามแผนปฏิบัติงานและแผนการใช้จ่ายงบประมาณ ประจำปีงบประมาณ พ.ศ. ๒๕๖๗ มหาวิทยาลัยอุบลราชธานี รวมทั้งสิ้น ๑,๔๖๐,๐๖๔,๙๐๐ บาท ประกอบด้วยแผนงบประมาณรายจ่ายเงินงบประมาณแผ่นดินรวมทั้งสิ้น ๓๙๑,๐๘๕,๕๐๐ บาท (คิดเป็นร้อยละ ๒๖.๗๙ ของประมาณการรายจ่ายทั้งสิ้น) งบประมาณการรายจ่ายเงินรายได้รวมทั้งสิ้น ๑,๐๖๘,๙๗๙,๔๐๐ บาท (คิดเป็นร้อยละ ๗๓.๒๑ ของประมาณการรายจ่ายทั้งสิ้น) ซึ่งประมาณการรายจ่ายเงินรายได้ ประกอบด้วย

ประมาณการรายจ่ายจากค่าธรรมเนียมการศึกษา จำนวน ๕๒๕,๑๗๐,๓๐๐ บาท (คิดเป็นร้อยละ ๓๕.๙๗ ของประมาณการรายจ่ายทั้งสิ้น), ประมาณการรายจ่ายรายได้จากแหล่งอื่น (นอกเหนือจากค่าธรรมเนียมการศึกษา) จำนวน ๓๘๕,๑๓๒,๖๐๐ บาท (คิดเป็นร้อยละ ๒๖.๓๘ ของประมาณการรายจ่ายทั้งสิ้น), และเงินรายได้เหลือจ่ายสะสม จำนวน ๑๕๘,๖๗๖,๕๐๐ บาท (คิดเป็นร้อยละ ๑๐.๘๗ ของประมาณการรายจ่ายทั้งสิ้น)

มหาวิทยาลัยอุบลราชธานี จัดสรรงบประมาณรายจ่าย ตามแผนกลยุทธ์มหาวิทยาลัย ระยะ ๕ ปี (พ.ศ. ๒๕๖๖-๒๕๗๐) ฉบับปรับปรุง พ.ศ. ๒๕๖๖ ในแผนปฏิบัติงานและแผนการใช้จ่ายงบประมาณรายจ่าย ประจำปีงบประมาณ พ.ศ. ๒๕๖๗ ดังนี้ **กลยุทธ์ที่ ๑** บัณฑิตมีสมรรถนะสูงและพัฒนาการเรียนรู้อำนาจคนทุกช่วงวัย งบประมาณรวมทั้งสิ้น ๘๑๗,๒๑๔,๙๐๐ บาท **คิดเป็นร้อยละ ๕๕.๙๗** ของประมาณการรายจ่ายทั้งสิ้น **กลยุทธ์ที่ ๒** การวิจัยที่มีคุณภาพสูง และสร้างนวัตกรรม เพื่อขับเคลื่อนเศรษฐกิจและยกระดับคุณภาพชีวิต งบประมาณรวมทั้งสิ้น ๘๘,๒๗๐,๒๐๐ บาท **คิดเป็นร้อยละ ๖.๐๕** ของประมาณการรายจ่ายทั้งสิ้น **กลยุทธ์ที่ ๓** การบริการวิชาการเพื่อยกระดับคุณภาพชีวิตให้แก่สังคม งบประมาณรวมทั้งสิ้น ๑๕๓,๙๕๕,๑๐๐ บาท **คิดเป็นร้อยละ ๑๐.๕๕** ของประมาณการรายจ่ายทั้งสิ้น **กลยุทธ์ที่ ๔** ขับเคลื่อนเศรษฐกิจสร้างสรรค์บนฐานศิลปวัฒนธรรมอีสาน งบประมาณรวมทั้งสิ้น ๑,๔๓๑,๔๐๐ บาท **คิดเป็นร้อยละ ๐.๑๐** ของประมาณการรายจ่ายทั้งสิ้น **กลยุทธ์ที่ ๕** การบริหารจัดการองค์กรที่มีประสิทธิภาพและยั่งยืน งบประมาณรวมทั้งสิ้น ๓๙๙,๑๕๓,๕๐๐ บาท **คิดเป็นร้อยละ ๒๗.๓๔** ของประมาณการรายจ่ายทั้งสิ้น ทั้งนี้ มหาวิทยาลัยจัดสรรงบประมาณรายจ่าย ประจำปีงบประมาณ พ.ศ. ๒๕๖๗ งบประมาณรวมทั้งสิ้น ๑,๔๖๐,๐๖๔,๙๐๐ บาท จำนวน ๕๐๙ โครงการ จำแนกงบประมาณตามประเภทโครงการ ประกอบด้วย **โครงการขับเคลื่อนกลยุทธ์** จำนวน ๑๗๔ โครงการ เป็นเงิน ๒๗๐,๕๓๒,๘๐๐ บาท **คิดเป็นร้อยละ ๑๘.๕๓** ของประมาณการรายจ่ายทั้งสิ้น และ **โครงการประจำตามภารกิจของหน่วยงาน** จำนวน ๓๓๕ โครงการ เป็นเงิน ๑,๑๘๙,๕๓๒,๑๐๐ บาท **คิดเป็นร้อยละ ๘๑.๔๗** ของประมาณการรายจ่ายทั้งสิ้น โดยเมื่อพิจารณากรอบงบประมาณรายจ่าย จำแนกตามงบรายจ่ายในแผนปฏิบัติงานและแผนการใช้จ่ายงบประมาณ ประจำปีงบประมาณ พ.ศ. ๒๕๖๗ มหาวิทยาลัยอุบลราชธานี รวมทั้งสิ้น ๑,๔๖๐,๐๖๔,๙๐๐ บาท โดยงบบุคลากร มีกรอบงบประมาณรายจ่ายสูงสุด จำนวน ๕๕๘,๐๑๐,๗๐๐ บาท **คิดเป็นร้อยละ ๓๘.๒๒** ของประมาณการรายจ่ายทั้งสิ้น รองลงมาคืองบดำเนินงาน จำนวน ๔๘๓,๕๓๖,๑๐๐ บาท **คิดเป็นร้อยละ ๓๓.๑๒** ของประมาณการรายจ่ายทั้งสิ้น และงบเงินอุดหนุน จำนวน ๒๘๙,๗๒๓,๓๐๐ บาท **คิดเป็นร้อยละ ๑๙.๘๔** ของประมาณการรายจ่ายทั้งสิ้น กรอบงบประมาณรายจ่ายต่ำที่สุด คืองบลงทุน จำนวน ๑๒๘,๗๙๔,๘๐๐ บาท **คิดเป็นร้อยละ ๘.๘๒** ของประมาณการรายจ่ายทั้งสิ้น

ในปีงบประมาณ พ.ศ. ๒๕๖๗ ณ สิ้นไตรมาส ๒ มีผลการเบิกจ่ายงบประมาณรายจ่ายในภาพรวม จำนวน ๖๒๙,๘๔๒๑ ล้านบาท **คิดเป็นร้อยละ ๔๒.๔๓** ของงบประมาณที่ได้รับการจัดสรรทั้งหมด โดยมีผลการเบิกจ่ายงบประมาณแผ่นดิน จำนวน ๓๒๗,๑๒๗๗ ล้านบาท **คิดเป็นร้อยละ ๘๓.๖๕** ของงบประมาณแผ่นดินทั้งหมด และผลการเบิกจ่ายงบประมาณเงินรายได้ จำนวน ๓๐๒,๗๑๔๔ ล้านบาท **คิดเป็นร้อยละ ๒๗.๖๘** ของงบประมาณเงินรายได้ทั้งหมด

ผลการดำเนินงานตามตัวชี้วัดภายใต้วัตถุประสงค์เชิงกลยุทธ์ และแผนปฏิบัติการเกี่ยวกับการใช้จ่ายงบประมาณที่ดำเนินงานในโครงการ/กิจกรรมต่าง ๆ ดังนี้

สรุปผลการดำเนินงานเทียบกับงบประมาณที่ใช้ในการดำเนินงาน และร้อยละเฉลี่ยความสำเร็จจำแนกตามกลยุทธ์

วัตถุประสงค์เชิงกลยุทธ์	ร้อยละเฉลี่ยความสำเร็จการดำเนินงานเมื่อเทียบกับค่าเป้าหมาย		งบประมาณที่ใช้ในการดำเนินงานโครงการ/กิจกรรม (งบประมาณแผ่นดินและงบประมาณเงินรายได้)			ร้อยละเฉลี่ยความสำเร็จการดำเนินงาน
	ตัวชี้วัดเป้าประสงค์	ตัวชี้วัดแผนปฏิบัติการ	งบประมาณ (ล้านบาท)	การเบิกจ่าย (ล้านบาท)	ร้อยละการเบิกจ่าย	
กลยุทธ์ที่ ๑ การผลิตบัณฑิต	๕๗.๓๖	๖๒.๓๓	๘๒๘.๘๓๓๖	๔๕๙.๐๐๗๘	๕๕.๓๘	๖๐.๕๙
กลยุทธ์ที่ ๒ การวิจัย	๕๖.๐๒	๓๙.๗๒	๙๗.๘๐๙๘	๒๗.๐๙๓๘	๒๗.๗๐	๔๔.๑๗
กลยุทธ์ที่ ๓ การบริการวิชาการ	๒๕.๐๙	๒๗.๔๗	๑๕๓.๗๐๗๒	๔๗.๙๔๑๘	๓๑.๑๙	๒๖.๓๖
กลยุทธ์ที่ ๔ การทำนุบำรุงศิลปวัฒนธรรม	๐.๐๐	๐.๐๐	๑.๔๖๑๔	๐.๖๘๙๘	๔๗.๒๐	๐.๐๐
กลยุทธ์ที่ ๕ การบริหารองค์กรสู่ความเป็นเลิศ	๖๗.๒๖	๕๖.๐๑	๔๐๒.๗๑๗๓	๙๕.๑๐๘๙	๒๓.๖๒	๖๑.๖๔
ร้อยละเฉลี่ยทั้งหมด	๕๑.๔๓	๔๖.๓๘	๑,๔๘๔.๕๒๙๓	๖๒๙.๘๔๒๑	๔๒.๔๓	๔๘.๑๙

ความเป็นมา

แผนกลยุทธ์มหาวิทยาลัยอุบลราชธานี ระยะ ๕ ปี (พ.ศ. ๒๕๖๖ - ๒๕๗๐) ฉบับปรับปรุง พ.ศ. ๒๕๖๖

ตามที่ประชุมคณะกรรมการสภามหาวิทยาลัย ในการประชุมครั้งที่ ๕/๒๕๖๖ เมื่อวันที่ ๒๔ มิถุนายน ๒๕๖๖ มีมติเห็นชอบแผนกลยุทธ์มหาวิทยาลัยอุบลราชธานี ระยะ ๕ ปี (พ.ศ. ๒๕๖๖-๒๕๗๐) ฉบับปรับปรุง พ.ศ. ๒๕๖๖ เพื่อทบทวนสภาพแวดล้อมของมหาวิทยาลัยอุบลราชธานี (SWOT) พิจารณาการคาดการณ์อนาคต (Foresight) และหาจุดร่วม (Robust) ของมหาวิทยาลัย เพื่อใช้ในการทบทวนแผนกลยุทธ์มหาวิทยาลัยอุบลราชธานี ฉบับปรับปรุง พ.ศ. ๒๕๖๖ ให้มีความสอดคล้องกับบริบทของมหาวิทยาลัยในปัจจุบัน เชื่อมโยงกับแผนพัฒนาเศรษฐกิจและสังคมแห่งชาติ ฉบับที่ ๑๓ กรอบวิสัยทัศน์ของกระทรวงการอุดมศึกษา วิทยาศาสตร์ วิจัยและนวัตกรรม แผนการพลิกโฉมสถาบันอุดมศึกษาไทย (Reinventing University) เพื่อการจัดกลุ่มสถาบันอุดมศึกษาของมหาวิทยาลัยในการเป็นสถาบันอุดมศึกษาในกลุ่มที่ ๒ พัฒนาเทคโนโลยีและส่งเสริมการสร้างนวัตกรรม (Technology Development and Innovation) มุ่งเน้นการสร้าง การพัฒนาบุคลากรตามความต้องการของอุตสาหกรรม สร้างเทคโนโลยี และนวัตกรรมตามทิศทางและจุดเน้นของประเทศ แผนด้านการอุดมศึกษาเพื่อผลิตและพัฒนากำลังคนของประเทศ พ.ศ. ๒๕๖๔ - ๒๕๗๐ และนโยบายสภามหาวิทยาลัยอุบลราชธานี พ.ศ. ๒๕๖๖ - ๒๕๖๗ โดยได้รับความเห็นชอบจากที่ประชุมคณะกรรมการบริหารมหาวิทยาลัยอุบลราชธานี ครั้งที่ ๗/๒๕๖๖ เมื่อวันที่ ๖ มิถุนายน ๒๕๖๖ ซึ่งประกอบไปด้วย ๕ กลยุทธ์ โดยมีรายละเอียดดังนี้

๑.๑ วิสัยทัศน์ของมหาวิทยาลัย

วิสัยทัศน์ (เดิม)	วิสัยทัศน์ (ใหม่)
มหาวิทยาลัยชั้นนำในอาเซียน ที่มุ่งเน้นการยกระดับคุณภาพชีวิตให้แก่สังคม	มหาวิทยาลัยชั้นนำในอาเซียน ที่ยกระดับคุณภาพชีวิตให้แก่สังคม
ตัววัดวิสัยทัศน์ : University Impact Rankings ของ THE โดยมี SDG ที่มุ่งเน้น อยู่ในลำดับ ๑๐๑-๒๐๐ ภายในปี พ.ศ. ๒๕๖๗ และในลำดับ ๑-๑๐๐ ภายในปี พ.ศ. ๒๕๗๐	
หมายเหตุ: SDG ที่มุ่งเน้นในปี พ.ศ. ๒๕๖๗ คือ หมายเหตุ: SDG๑ คือ ยุติความยากจนทุกรูปแบบในทุกที่ หมายเหตุ: SDG๒ คือ ยุติความหิวโหย บรรลุความมั่นคงทางอาหารและยกระดับโภชนาการ และส่งเสริม เกษตรกรรมที่ยั่งยืน หมายเหตุ: SDG๑๑ คือ ทำให้เมืองและการตั้งถิ่นฐานของมนุษย์มีความปลอดภัย ท้าวมุ่งรับการ เปลี่ยนแปลงและยั่งยืน	

๑.๒ วัตถุประสงค์เชิงกลยุทธ์/ประเด็นกลยุทธ์

- วิสัยทัศน์: มหาวิทยาลัยชั้นนำในอาเซียน ที่ยกระดับคุณภาพชีวิตให้แก่สังคม
- ตัววัดวิสัยทัศน์: University Impact Rankings ของ THE โดยมี SDG ที่มุ่งเน้น อยู่ในลำดับ ๑๐๑-๒๐๐ ภายในปี พ.ศ. ๒๕๖๗ และในลำดับ ๑-๑๐๐ ภายในปี พ.ศ. ๒๕๗๐ (SDG ที่มุ่งเน้นในปี พ.ศ. ๒๕๖๗ : SDG๑, SDG๒, SDG๑๑)
- Positioning มหาวิทยาลัย: มหาวิทยาลัยแห่งการขับเคลื่อนเศรษฐกิจเพื่อคุณภาพชีวิต (A university driving the economy to raise the quality of life)
- วัตถุประสงค์ของแผนฯ: สร้างและพัฒนาผู้ประกอบการฐานนวัตกรรมและกำลังคนที่มีสมรรถนะสูง

วัตถุประสงค์เชิงกลยุทธ์ (เดิม)	วัตถุประสงค์เชิงกลยุทธ์ (ใหม่)
๑. บัณฑิตมีคุณภาพอย่างโดดเด่น และ พัฒนาการเรียนรู้สำหรับคนทุกช่วงวัย	“บัณฑิตมีสมรรถนะสูงและพัฒนาศึกษาเรียนรู้สำหรับคนทุกช่วงวัย”
๑. การวิจัยที่มีคุณภาพสูงและสร้างองค์ความรู้ เพื่อพัฒนาคุณภาพชีวิตและเศรษฐกิจของพื้นที่	“การวิจัยที่มีคุณภาพสูง และสร้างนวัตกรรม เพื่อขับเคลื่อนเศรษฐกิจและยกระดับคุณภาพชีวิต”
๒. การบริการวิชาการเพื่อพัฒนาคุณภาพชีวิต และเศรษฐกิจของกลุ่มจังหวัดอีสานตอนล่าง ๒	“การบริการวิชาการเพื่อยกระดับคุณภาพชีวิตให้แก่สังคม”
๓. อนุรักษ์ สืบสานและสร้างมูลค่าให้แก่ ศิลปวัฒนธรรม และภูมิปัญญาท้องถิ่น	“ขับเคลื่อนเศรษฐกิจสร้างสรรค์บนฐานศิลปวัฒนธรรมอีสาน”
๔. การบริหารจัดการองค์กรที่มีประสิทธิภาพ และประสิทธิผล	“การบริหารจัดการองค์กรที่มีประสิทธิภาพและยั่งยืน”

วัตถุประสงค์เชิงกลยุทธ์ที่ ๑: บัณฑิตมีสมรรถนะสูงและพัฒนาศึกษาเรียนรู้สำหรับคนทุกช่วงวัย

เป้าประสงค์เชิงกลยุทธ์ที่ ๑.๑	บัณฑิตมีสมรรถนะสูง ตรงความต้องการของตลาดแรงงานและการพัฒนาประเทศ หรือเป็นผู้ประกอบการ
	<p>แผนปฏิบัติการ</p> <p>๑.๑.๑) แผนพัฒนาหลักสูตรที่ตอบโจทย์อุตสาหกรรม และตอบสนองความต้องการของประเทศ (L)</p> <p>๑.๑.๒) แผนพัฒนาหลักสูตรประกาศนียบัตร เพื่อเพิ่มสมรรถนะของบัณฑิตให้พร้อมต่อการทำงานในองค์กรขนาดใหญ่หรือต่างชาติ (L)</p> <p>๑.๑.๓) แผนส่งเสริมการสร้างระบบนิเวศด้านการจัดการเรียนการสอนที่ใช้ Technology-enhanced Learning หรือเทคโนโลยีในอนาคต (L)</p> <p>๑.๑.๔) แผนพัฒนาระบบนิเวศเพื่อส่งเสริมการเป็นผู้ประกอบการให้แก่นักศึกษา (L)</p>

<p>เป้าประสงค์เชิงกลยุทธ์ที่ ๑.๑</p>	<p>บัณฑิตมีสมรรถนะสูง ตรงความต้องการของตลาดแรงงานและการพัฒนาประเทศ หรือเป็นผู้ประกอบการ</p>
	<p>๑.๑.๕) แผนการเพิ่มจำนวนนักศึกษาระดับบัณฑิตศึกษาและเพิ่มผลงานวิทยานิพนธ์ ที่ตีพิมพ์ในฐานข้อมูลนานาชาติ (L) ๑.๑.๖) แผนพัฒนาทักษะภาษาอังกฤษให้กับนักศึกษาระดับปริญญาตรี (L) ๑.๑.๗) แผนพัฒนานักศึกษาระดับปริญญาตรีให้มีสมรรถนะและทักษะที่จำเป็นใน อนาคต Future skills (L) ๑.๑.๘) แผนส่งเสริมนักศึกษาให้สามารถเข้าร่วมแข่งขันในระดับชาติและนานาชาติ (L)</p>
<p>เป้าประสงค์เชิงกลยุทธ์ที่ ๑.๒</p>	<p>การพัฒนาการจัดการศึกษาเข้าสู่ระดับสากลหรือระดับนานาชาติ</p>
	<p><u>แผนปฏิบัติการ</u> ๑.๒.๑) แผนพัฒนาหลักสูตรให้ได้ตามมาตรฐานสากล (AUN, AACSB, TABEE, WFME) (S) ๑.๒.๒) แผนพัฒนาหลักสูตรร่วมกับสถาบันต่างประเทศและดำเนินการเชิงรุกเพื่อเพิ่ม นักศึกษาต่างชาติ (L)</p>
<p>เป้าประสงค์เชิงกลยุทธ์ที่ ๑.๓</p>	<p>จัดการศึกษาสำหรับประชาชนทุกช่วงวัยตามความต้องการ</p>
	<p><u>แผนปฏิบัติการ</u> ๑.๓.๑) แผนพัฒนาหลักสูตรระยะสั้น New skill/Up-skill/Re-skill ที่ตรงต่อความ ต้องการของตลาด (L) ๑.๓.๒) แผนพัฒนาระบบ Credit bank เพื่อเอื้อต่อเรียนรู้ และการเรียนข้ามสถาบัน (L)</p>

วัตถุประสงค์เชิงกลยุทธ์ที่ ๒ : การวิจัยที่มีคุณภาพสูง และสร้างนวัตกรรม เพื่อขับเคลื่อนเศรษฐกิจและ
ยกระดับคุณภาพชีวิต

<p>เป้าประสงค์เชิงกลยุทธ์ที่ ๒.๑</p>	<p>เพิ่มผลงาน วิจัย/นวัตกรรมที่นำไปใช้ประโยชน์เพื่อขับเคลื่อนเศรษฐกิจ และ ยกระดับคุณภาพชีวิต</p>
	<p><u>แผนปฏิบัติการ</u> ๒.๑.๑) แผนการสนับสนุนและผลักดันงานวิจัยและนวัตกรรมที่มีศักยภาพไปสู่เชิง พาณิชย์และสังคม (L) ๒.๑.๒) แผนผลักดันและสนับสนุนการร่วมวิจัยกับภาคเอกชนและอุตสาหกรรม (L) ๒.๑.๓) แผนสร้างระบบนิเวศเพื่อพัฒนาผู้ประกอบการฐานนวัตกรรม (Tech Startup/Spin Off) (L)</p>

เป้าประสงค์เชิงกลยุทธ์ที่ ๒.๒	เพิ่มผลงานวิจัยที่ตีพิมพ์ในระดับนานาชาติและมีคุณภาพในระดับ Q๑-Q๒
	<p>แผนปฏิบัติการ</p> <p>๒.๒.๑) แผนกระตุ้นและส่งเสริมการตีพิมพ์บทความระดับนานาชาติในฐาน SCOPUS (L)</p> <p>๒.๒.๒) แผนการจัดตั้งและพัฒนาทีมวิจัยเฉพาะทางเพื่อเพิ่มศักยภาพงานวิจัยที่สามารถตีพิมพ์ระดับนานาชาติในฐาน SCOPUS (L)</p>

วัตถุประสงค์เชิงกลยุทธ์ที่ ๓: การบริการวิชาการเพื่อยกระดับคุณภาพชีวิตให้แก่สังคม

เป้าประสงค์เชิงกลยุทธ์ที่ ๓.๑	เพื่อพัฒนาคุณภาพชีวิตและเศรษฐกิจในชุมชนเป้าหมาย (ชุมชนรอบมหาวิทยาลัย)
	<p>แผนปฏิบัติการ</p> <p>๓.๑.๑) แผนบริการวิชาการเพื่อยกระดับคุณภาพชีวิต (L)</p>
เป้าประสงค์เชิงกลยุทธ์ที่ ๓.๒	พัฒนาผู้ประกอบการเพื่อเพิ่มขีดความสามารถในการแข่งขัน
	<p>แผนปฏิบัติการ</p> <p>๓.๒.๑) แผนยกระดับผู้ประกอบการ (SMEs กลุ่มวิสาหกิจชุมชน) (L)</p>
เป้าประสงค์เชิงกลยุทธ์ที่ ๓.๓	เพื่อพัฒนาคุณภาพบริการให้ผ่านเกณฑ์มาตรฐานสากล และขยายขอบเขตการให้บริการทางการแพทย์
	<p>แผนปฏิบัติการ</p> <p>๓.๓.๑) แผนสร้างศูนย์ความเป็นเลิศ (L)</p> <p>๓.๓.๒) แผนพัฒนาโรงพยาบาลตามมาตรฐาน HA (S)</p> <p>๓.๓.๓) แผนพัฒนาระบบสนับสนุน ISO ๑๕๑๘๙ (L)</p>

วัตถุประสงค์เชิงกลยุทธ์ที่ ๔: ขับเคลื่อนเศรษฐกิจสร้างสรรค์บนฐานศิลปวัฒนธรรมอีสาน

เป้าประสงค์เชิงกลยุทธ์ที่ ๔.๑	ศิลปวัฒนธรรมได้รับการต่อยอดและสร้างมูลค่า
	<p>แผนปฏิบัติการ</p> <p>๔.๑.๑) แผนพัฒนาเศรษฐกิจสร้างสรรค์บนฐานศิลปวัฒนธรรมอีสาน (L)</p>

วัตถุประสงค์เชิงกลยุทธ์ที่ ๕ : การบริหารจัดการองค์กรที่มีประสิทธิภาพและยั่งยืน

เป้าประสงค์เชิงกลยุทธ์ที่ ๕.๑	Smart University
	<p>แผนปฏิบัติการ</p> <p>๕.๑.๑) แผนพัฒนา IT Architecture เพื่อรองรับสถาปัตยกรรมองค์กร (Enterprise Architecture: EA) ของมหาวิทยาลัย (L)</p> <p>๕.๑.๒) แผนรักษาความปลอดภัยของข้อมูล (Cyber Security) และธรรมาภิบาลข้อมูล (Digital governance) (L)</p> <p>๕.๑.๓) แผนพัฒนาการเป็นมหาวิทยาลัยสีเขียวและจัดการสิ่งแวดล้อมอย่างยั่งยืน (L)</p>
เป้าประสงค์เชิงกลยุทธ์ที่ ๕.๒	มหาวิทยาลัยมีรายได้เพิ่มขึ้น
	<p>แผนปฏิบัติการ</p> <p>๕.๒.๑) แผนการสร้างรายได้เชิงธุรกิจและบริหารสินทรัพย์เชิงรุก (Aggressive/Game change projects) (L)</p>
เป้าประสงค์เชิงกลยุทธ์ที่ ๕.๒	การบริหารทรัพยากรบุคคลเพื่อความยั่งยืนของมหาวิทยาลัย
	<p>แผนปฏิบัติการ</p> <p>๕.๓.๑) แผนสร้าง UBU Talents เพื่อเป็นผู้บริหารระดับสูงและระดับกลาง (L)</p>

๑.๓ สรุปตัววัดและค่าคาดการณ์ของแผนกลยุทธ์มหาวิทยาลัยอุบลราชธานี ระยะ ๕ ปี (พ.ศ. ๒๕๖๖ - ๒๕๗๐) ฉบับปรับปรุง พ.ศ. ๒๕๖๖ จำนวน ๗๐ ตัววัด จำแนกเป็นตัววัดระดับวัตถุประสงค์เชิงกลยุทธ์ ๒๗ ตัววัด ตัววัดระดับแผนปฏิบัติการ ๔๓ ตัววัด ลดลงจากเดิม ๑๕ ตัววัด

ที่	ตัววัดเป้าประสงค์	หน่วยนับ	ผลการดำเนินงาน ปี ๒๕๖๖		ค่าคาดการณ์	
			๒๕๖๖	ไตรมาสที่ ๓	๒๕๖๗	หมายเหตุ
วัตถุประสงค์เชิงกลยุทธ์ที่ ๑ บัณฑิตมีสมรรถนะสูงและพัฒนาการเรียนรู้สำหรับคนทุกช่วงวัย						
๑	Sl๑.๑.๑ ร้อยละบัณฑิต ป.ตรี ที่ได้งานทำในองค์กรขนาดใหญ่หรือต่างชาติ	ร้อยละ	๑๐	๒๑.๐๙	๑๒	
๒	Sl๑.๑.๒ ร้อยละของบัณฑิต ป.ตรี ที่เป็นผู้ประกอบการภายใน ๑ ปี หลังสำเร็จการศึกษา	ร้อยละ	๒๕	๑๒.๓๒	๓๐	
๓	Sl๑.๑.๓ จำนวนนักศึกษาหรือศิษย์เก่า ที่ได้รับรางวัลระดับชาติหรือนานาชาติ (นักศึกษา ศิษย์เก่า)	คน	๗๔	๑๙๘	๗๘	
๔	Sl๑.๑.๔ ร้อยละของบทความวิทยานิพนธ์ที่ได้รับการตีพิมพ์ในระดับนานาชาติ (Scopus Q๑-Q๒) ต่อจำนวนวิทยานิพนธ์ทั้งหมด	ร้อยละ	๑๐	๑๐	๑๕	
๕	Sl๑.๑.๕ ร้อยละของบัณฑิตที่มีเงินเดือนเกินเกณฑ์อัตรามาตรฐานระดับปริญญาตรี โดยแยกตามกลุ่มสาขาวิชา	ร้อยละ	๗๐	๓๘.๗๑	๗๕	
๖	Sl๑.๒.๑ Academic Reputation ของ QS Ranking	คะแนน	๑๐	๕.๕๘	๑๕	
๗	Sl๑.๓.๑ ร้อยละรายได้ที่เพิ่มขึ้นจากการจัดการศึกษาทุกช่วงวัย	ร้อยละ	๕	-	๗	

ที่	ตัววัดเป้าประสงค์	หน่วย นับ	ผลการดำเนินงาน ปี ๒๕๖๖		ค่าคาดการณ์	
			๒๕๖๖	ไตรมาสที่ ๓	๒๕๖๗	หมายเหตุ
๘	SI๑.๓.๒ ร้อยละของผู้เข้าศึกษาหลักสูตรระยะสั้น (credit/non-credit) หรือ Credit bank ที่เพิ่มขึ้น (เทียบกับปีที่ผ่านมา)	ร้อยละ	๒๐	-	๒๐	
๙	PI๑ จำนวนหลักสูตรใหม่ที่ตอบโจทย์อุตสาหกรรม (รูปแบบต่าง ๆ new paradigm เช่น sandbox/Dual Program/Double Degree/ CWIE)	หลักสูตร			๒	ตัววัดใหม่
	-จำนวนหลักสูตรที่ตอบโจทย์อุตสาหกรรม (ไม่นับรวม sandbox)	หลักสูตร	๕	-	-	ปรับลดตัววัด
	-จำนวนหลักสูตร sandbox (นับสะสม)	หลักสูตร	๑	๐	-	ปรับลดตัววัด
๑๐	PI๒ จำนวนหลักสูตรประกาศนียบัตรสำหรับนักศึกษาปริญญาตรี (นับสะสม)	หลักสูตร	๑๐	๔	๒๐	
๑๑	PI๓ ร้อยละของหลักสูตรที่มีการจัดการเรียนการสอนโดยใช้ Technology-enhanced Learning หรือการใช้เทคโนโลยีในอนาคต (ปริญญาตรี)	ร้อยละ	๑๐	๑๐๐	๒๐	
๑๒	PI๔ ร้อยละของนักศึกษาปริญญาตรีที่มีทักษะหรือความรู้การเป็นผู้ประกอบการเพิ่มขึ้น	ร้อยละ			๕	ตัววัดใหม่
	ร้อยละของหลักสูตรระดับปริญญาตรีที่มีรายวิชาที่ส่งเสริมการเป็นผู้ประกอบการ	ร้อยละ	๕	๔๕.๕๗	-	ปรับลดตัววัด
	ร้อยละของนักศึกษาระดับปริญญาตรีที่เข้าร่วมกิจกรรมเสริมหลักสูตรเพื่อการเป็นผู้ประกอบการ	ร้อยละ	๕	๑๒.๐๗	-	ปรับลดตัววัด
๑๓	PI๕ ร้อยละของนักศึกษาระดับบัณฑิตศึกษาที่มีผลงานวิทยานิพนธ์ที่ตีพิมพ์ในฐานข้อมูลนานาชาติต่อนักศึกษาระดับบัณฑิตศึกษาที่สำเร็จการศึกษาในปีนั้น	ร้อยละ	๓๐	๒๗.๗๗	๓๕	
๑๔	PI๖ ร้อยละของนักศึกษาระดับบัณฑิตศึกษาที่เพิ่มขึ้นเมื่อเทียบกับปีที่ผ่านมา	ร้อยละ	๑๐	-	๑๕	
๑๕	PI๗ ร้อยละของนักศึกษาระดับ ป.ตรีที่มีทักษะทางภาษาอังกฤษระดับ B๑ ขึ้นไป ปี ๒๕๖๖ ทบหวนค่าเป้าหมายจากเดิมร้อยละ ๓๕	ร้อยละ	๑๐	๑๐.๒๑	๔๐	
๑๖	PI๘ ร้อยละของนักศึกษาที่สอบผ่านทักษะ Future skills ที่มหาวิทยาลัยกำหนดเทียบกับนักศึกษาที่เข้ารับการทดสอบทั้งหมด	ร้อยละ	๘๐	-	๘๕	
๑๗	PI๙ จำนวนนักศึกษาที่ได้รับการสนับสนุนการเข้าร่วมแข่งขันระดับชาติหรือนานาชาติ	คน	๗๕	๔๒๔	๙๐	
๑๘	PI๑๐ จำนวนหลักสูตรที่ได้รับการรับรองตามมาตรฐานสากล (นับสะสม)	หลักสูตร	๑	๑	๒	
	จำนวนนักศึกษาแลกเปลี่ยน (inbound/outbound student)	คน	๒๐	๕๕	-	ปรับลดตัววัด
๑๙	PI๑๑ จำนวนหลักสูตรที่พัฒนาร่วมกันกับต่างประเทศ/หลักสูตรนานาชาติ/หลักสูตรภาษาอังกฤษ	หลักสูตร			๑	ตัววัดใหม่
๒๐	PI๑๒ จำนวนนักศึกษาต่างชาติ (ไม่นับสะสม)	คน	๑๕	๑๐	๒๐	
๒๑	PI๑๓ จำนวนหลักสูตรระยะสั้น (นับต่อปี) ปี ๒๕๖๖ ทบหวนค่าเป้าหมายจากเดิมร้อยละ ๕๐	หลักสูตร	๓๐	๑๙	๗๐	
๒๒	PI๑๔ จำนวนนักศึกษาที่นำรายวิชาในระบบ Credit bank มาใช้ในการจบหลักสูตร	คน			๑๐	ตัววัดใหม่
	จำนวนรายวิชาที่เป็น Credit bank	จำนวน	๓๐	๑๔	-	ปรับลดตัววัด
วัดประสงคเชิงกลยุทธ์ที่ ๒ การวิจัยที่มีคุณภาพสูง และสร้างนวัตกรรม เพื่อขับเคลื่อนเศรษฐกิจและยกระดับคุณภาพชีวิต						
๒๓	SI๒.๑.๑ รายได้จากทรัพย์สินทางปัญญา งานวิจัยหรือนวัตกรรมที่นำไปใช้ประโยชน์เชิงพาณิชย์ ปี ๒๕๖๖ ทบหวนค่าเป้าหมายจากเดิม ๔ ล้านบาท	ล้านบาท	๑.๐๐	-	๖.๐๐	

ที่	ตัววัดเป้าประสงค์	หน่วย นับ	ผลการดำเนินงาน ปี ๒๕๖๖		ค่าคาดการณ์	
			๒๕๖๖	ไตรมาสที่ ๓	๒๕๖๗	หมายเหตุ
๒๔	SI๒.๑.๒ ร้อยละของผลงานวิจัยหรือนวัตกรรมที่นำไปใช้เพื่อพัฒนาคุณภาพชีวิตและเศรษฐกิจ	ร้อยละ	๔๐.๐๐	๖๑.๕๔	๕๐.๐๐	
๒๕	SI๒.๑.๓ ร้อยละของผลงานวิจัยที่สามารถพัฒนาไปสู่ระดับTRL (๖-๗) (Technology Readiness Level) ปี ๒๕๖๖ ทบพวนค่าเป้าหมายจากเดิมร้อยละ ๕	ร้อยละ	๓	๐.๖๖	๕	
๒๖	SI๒.๒.๑ ร้อยละจำนวนบทความวิจัยในฐาน SCOPUS ที่เป็น Q๑-Q๒ ต่อบทความวิจัยในระดับนานาชาติทั้งหมด	ร้อยละ	๘๐.๐๐		๘๒.๐๐	ตัววัดใหม่
๒๗	PI๒ จำนวนงานวิจัยหรือนวัตกรรมที่ใช้ประโยชน์เชิงพาณิชย์	ผลงาน	๕	๙	๑๐	
๒๘	PI๒ จำนวนผลงานวิจัยหรือนวัตกรรมที่นำไปใช้ประโยชน์ในเชิงสังคม	ผลงาน			๑๓	ตัววัดใหม่
	ร้อยละของโครงการวิจัยที่เป็นผลงานวิจัยเชิงลึกที่มีศักยภาพเชิงพาณิชย์ต่อโครงการวิจัยทั้งหมด	ร้อยละ	๒	๑.๐๘	-	ปรับลดตัววัด
	ร้อยละโครงการวิจัยเพื่อพัฒนาคุณภาพชีวิต และเศรษฐกิจของพื้นที่ต่อโครงการวิจัยทั้งหมด	ร้อยละ	๓๐	๓๐.๑๑	-	ปรับลดตัววัด
๒๙	PI๓ จำนวนผลงานวิจัยหรือนวัตกรรมที่เกิดจากการร่วมวิจัยกับภาคเอกชนหรืออุตสาหกรรม (นับรวมโครงการที่ผ่านอุทยานวิทยาศาสตร์/ITAP)	ผลงาน	๑๐	๒๒	๑๕	
	จำนวนผลงานวิจัยที่ถูกพัฒนาเป็นต้นแบบภาคสนาม (Prototype)	จำนวน	๕	๑	-	ปรับลดตัววัด
๓๐	PI๔ งบประมาณสนับสนุนการวิจัยที่ได้รับจากภาคเอกชนหรืออุตสาหกรรม (นับแค่ incash)	ล้านบาท	๒	๑๘.๒๐๖	๓	
	จำนวนทรัพย์สินทางปัญญา (สิทธิบัตร อนุสิทธิบัตร) ในแต่ละปี	จำนวน	๑๕	๔	-	ปรับลดตัววัด
	จำนวนผลงานวิจัยที่ยื่นขอทรัพย์สินทางปัญญา (สิทธิบัตร อนุสิทธิบัตร)	จำนวน	๓๐	๑๕	-	ปรับลดตัววัด
	จำนวนผลงานวิจัย/นวัตกรรมที่นำไปใช้ประโยชน์ในการพัฒนาคุณภาพชีวิต		๑๕	๔๕	-	ปรับลดตัววัด
๓๑	PI๕ จำนวน Tech Startup (นับสะสม)	ผลงาน	๑๐		๑๒	ตัววัดใหม่
๓๒	PI๖ จำนวน Spin off (นับสะสม)	ผลงาน	๑๐	๑๐	๑๒	
๓๓	PI๗ ร้อยละ ผลงาน วิจัยที่ตีพิมพ์ในฐาน SCOPUS ต่อผลงานวิจัยที่ตีพิมพ์ทั้งหมด	ร้อยละ	๘๐	๓๘.๔๙	๘๐	
๓๔	PI๘ ร้อยละของอาจารย์ที่มีผลงานตีพิมพ์เทียบกับอาจารย์ทั้งหมด (นับในห้วงระยะเวลา ๕ ปี)	ร้อยละ	๖๐	-	๗๐	ตัววัดใหม่
๓๕	PI๙ ร้อยละของผลงานวิจัยของกลุ่มวิจัยเฉพาะทางที่ตีพิมพ์ระดับนานาชาติในฐาน SCOPUS (ต่อผลงานวิจัยที่ตีพิมพ์ทั้งหมดของกลุ่มวิจัย)	ร้อยละ	๖๐	-	๗๐	ตัววัดใหม่
	ร้อยละจำนวนบทความวิจัยในฐาน SCOPUS ที่เป็น Q๑-Q๒ ต่อบทความวิจัยในระดับนานาชาติทั้งหมด	ร้อยละ	๘๐	๘๐.๘๘	-	ปรับลดตัววัด
	ร้อยละของผลงานวิจัยของกลุ่มวิจัยเฉพาะทางที่ตีพิมพ์ในระดับนานาชาติ (ต่อผลงานวิจัยที่ตีพิมพ์ทั้งหมดของกลุ่มวิจัย)	ร้อยละ	๖๐	๗๗.๗๗	-	ปรับลดตัววัด
วัตถุประสงค์เชิงกลยุทธ์ที่ ๓ การบริการวิชาการเพื่อยกระดับคุณภาพชีวิตให้แก่สังคม						
๓๖	SI๓.๑.๑ รายได้ที่เพิ่มขึ้นเฉลี่ยต่อเดือนของครัวเรือนในชุมชนเป้าหมาย	บาท	๔,๐๐๐	-	๔,๐๐๐	
๓๗	SI๓.๑.๒ ร้อยละของประชากรในชุมชนเป้าหมายที่เป็นกลุ่มโรคไม่ติดต่อเรื้อรัง (NCDs) ที่มีสภาวะที่ควบคุมได้ (จุดเน้น: โรคเบาหวาน ความดัน และไตเรื้อรัง)	ร้อยละ	๖๐	-	๗๐	
๓๘	SI๓.๑.๓ จำนวนชุมชนเป้าหมายที่มีการจัดการสิ่งแวดล้อมตามมาตรฐานหรือมีที่อยู่อาศัยที่ดีขึ้น	ชุมชน	๕	๒	๕	

ที่	ตัววัดเป้าประสงค์	หน่วย นับ	ผลการดำเนินงาน ปี ๒๕๖๖		ค่าคาดการณ์	
			๒๕๖๖	ไตรมาสที่ ๓	๒๕๖๗	หมายเหตุ
๓๙	Sl๓.๒.๑ ร้อยละของผู้ประกอบการที่เข้ารับบริการมีรายได้เพิ่มขึ้นไม่น้อยกว่า ร้อยละ ๑๐	ร้อยละ	๔๕	-	๕๐	
๔๐	Sl๓.๓.๑ รายได้สุทธิจากการให้บริการทางการแพทย์	ล้านบาท	๑๕	๓,๘๐๕๒	๑๖	
๔๑	Sl๓.๓.๒ ร้อยละของผู้รับบริการทางการแพทย์ที่เพิ่มขึ้น					
	- ร้อยละของผู้รับบริการทางการแพทย์ผู้ป่วยนอกที่เพิ่มขึ้น	ร้อยละ	๓๐	-	๓๕	
	- ร้อยละของผู้รับบริการทางการแพทย์ผู้ป่วยในที่เพิ่มขึ้น	ร้อยละ	๔๐	-	๖๐	
๔๒	Sl๓.๓.๓ ความพึงพอใจของผู้รับบริการทางการแพทย์	ระดับ	๔.๕๐	๔.๘๓	๔.๕๐	
๔๓	Pl๑ จำนวนผู้เข้าร่วมโครงการที่มีรายได้เพิ่มขึ้นจากการรับบริการ (ด้านเศรษฐกิจ)	คน	๒๐๐	-	๒๐๐	
๔๔	Pl๒ จำนวนผู้เข้าร่วมโครงการกลุ่มโรคไม่ติดต่อเรื้อรัง (NCDs) ที่มีสุขภาพที่ควบคุมได้	คน	๑๐๐	-	๒๐๐	
๔๕	Pl๓ จำนวนชุมชนที่เข้าร่วมโครงการที่มีการจัดการสิ่งแวดล้อม (ขยะ/น้ำเสีย) ที่ดีขึ้นเทียบก่อนและหลังเข้าร่วมโครงการ	ชุมชน	๕	๔	๑๐	
๔๖	Pl๔ จำนวนผลงานด้านการพัฒนาที่อยู่อาศัยสำหรับผู้มีรายได้น้อย ผู้ด้อยโอกาส หรือผู้สูงอายุที่ถูกนำไปขยายผล	ผลงาน	๒	๒	๔	
๔๗	Pl๕ จำนวนผู้ประกอบการที่ได้รับการยกระดับ (นับต่อปี)	คน	๔๐	๑๕๗	๗๐	
	จำนวนผู้ประกอบการ Start Up ที่ได้รับการสร้าง	จำนวน	๑๕	๑	-	ปรับลดตัววัด
๔๘	Pl๖ จำนวนผลิตภัณฑ์ที่ได้รับการยกระดับ (นับต่อปี)	ผลงาน	๔๐	๑๗	๒๗๕	
๔๙	Pl๗ จำนวนศูนย์ความเป็นเลิศการให้บริการทางการแพทย์ (นับสะสม)	ศูนย์			๒	ตัววัดใหม่
๕๐	Pl๘ ผลการรับรองคุณภาพ HA	ระดับ	ผ่าน ขั้นที่ ๒	ผ่านขั้นที่ ๒	ผ่าน ขั้นที่ ๓	
๕๑	Pl๙ จำนวนห้องปฏิบัติการที่ผ่านการรับรองคุณภาพตามมาตรฐาน ISO ๑๕๑๘๘ (นับสะสม)	ห้อง	๒	๑	๓	
	จำนวนเตียงผู้ป่วยใน (Active Bed)	เตียง	๖๐	๒๔	-	ปรับลดตัววัด
วัตถุประสงค์เชิงกลยุทธ์ที่ ๔ ขับเคลื่อนเศรษฐกิจสร้างสรรค์บนฐานศิลปวัฒนธรรมอีสาน						
๕๒	Sl๔.๑.๑ มูลค่าทางเศรษฐกิจของศิลปวัฒนธรรมที่ได้รับการต่อยอดสร้างมูลค่า (นับต่อปี นับของทุกชุมชนที่ได้รับการต่อยอดรวมกัน)	ล้านบาท	๑,๐๐๐	-	๑,๕๐๐	ตัววัดใหม่
๕๓	Pl๑ จำนวนชุมชนที่มีทุนทางวัฒนธรรมได้รับการต่อยอดสร้างมูลค่า (นับสะสม)	ชุมชน	๘	-	๙	ตัววัดใหม่
๕๔	Pl๒ จำนวนผู้ประกอบการด้านเศรษฐกิจสร้างสรรค์ที่ร่วมต่อยอดและสร้างมูลค่าให้ศิลปวัฒนธรรม	ราย	๗	-	๙	ตัววัดใหม่
๕๕	Pl๓ จำนวนผลิตภัณฑ์หรือบริการที่พัฒนาจากศิลปวัฒนธรรม (นับจำนวนต่อปี)	ผลงาน	๑๕	๑๗	๒๐	
	ร้อยละการเพิ่มขึ้นของผู้เข้าเรียนรู้ เยี่ยมชมแหล่งเรียนรู้ด้านศิลปวัฒนธรรมและภูมิปัญญาท้องถิ่น (เทียบกับปีที่ผ่านมา)	ร้อยละ	๑๐	-	-	ปรับลดตัววัด
	จำนวนผลงานด้านศิลปวัฒนธรรมและภูมิปัญญาที่ได้รับการสืบสานและสร้างมูลค่า (นับจำนวนผลงานที่เกิดขึ้นต่อปี)	จำนวน	๑๐	-	-	ปรับลดตัววัด
	รายได้ที่เพิ่มขึ้นเฉลี่ยต่อเดือนของครัวเรือนในชุมชนเป้าหมายที่ได้รับการอนุรักษ์หรือต่อยอดศิลปวัฒนธรรม และภูมิปัญญาท้องถิ่น	บาท	๔,๐๐๐	-	-	ปรับลดตัววัด
	จำนวนแหล่งเรียนรู้ด้านศิลปวัฒนธรรมและภูมิปัญญาท้องถิ่น (นับสะสมทั้งภายในภายนอก)	จำนวน	๙	๑๒	-	ปรับลดตัววัด
	จำนวนฐานข้อมูลสารสนเทศด้านศิลปวัฒนธรรมและภูมิปัญญาท้องถิ่น (นับสะสม)	จำนวน	๙	๔	-	ปรับลดตัววัด

ที่	ตัววัดเป้าประสงค์	หน่วย นับ	ผลการดำเนินงาน ปี ๒๕๖๖		ค่าคาดการณ์	
			๒๕๖๖	ไตรมาสที่ ๓	๒๕๖๗	หมายเหตุ
	จำนวนแหล่งท่องเที่ยวเชิงวัฒนธรรมที่เกิดจากการยกระดับ (นับสะสม)	จำนวน	๗	-	-	ปรับลดตัววัด
วัตถุประสงค์เชิงกลยุทธ์ที่ ๕ การบริหารจัดการองค์กรที่มีประสิทธิภาพและยั่งยืน						
๕๖	SI๕.๑.๑ ความพึงพอใจของผู้รับบริการต่อการใช้ระบบ Digital platform	ระดับ	๔.๐๐	๔.๐๐	๔.๑๕	
๕๗	SI๕.๑.๒ ร้อยละของต้นทุนโดยรวมที่ลดลงจากการนำระบบ Digital platform ที่ได้รับการพัฒนามาใช้ (ใช้ฐานต้นทุนของปี ๒๕๖๕)	ร้อยละ	๒๐	๑๒.๙๗	๓๐	
๕๘	SI๕.๑.๓ คะแนน UI Green Metric	คะแนน	๗,๐๐๐	๖,๙๕๐	๘,๐๐๐	
๕๙	SI๕.๒.๑ กำไรสุทธิจากการบริหารสินทรัพย์ของมหาวิทยาลัย (รายได้-ค่าใช้จ่ายทั้งหมด-ค่าเสื่อม)	ล้านบาท	-	-	๖.๐๔	ตัววัดใหม่
๖๐	SI๕.๒.๒ รายได้ทั้งหมดต่อจำนวนบุคลากรทั้งหมด (Productivity per head)	ล้านบาท	๐.๖๐	-	๐.๖๒	ตัววัดใหม่
๖๑	SI๕.๓.๑ บุคลากรที่เป็น UBU Talents เพื่อเป็นผู้บริหารระดับกลาง	คน	-	-	๒๔	ตัววัดใหม่
๖๒	SI๕.๓.๒ บุคลากรที่เป็น UBU Talents เพื่อเป็นผู้บริหารระดับสูง	คน	-	-	๖๐	ตัววัดใหม่
๖๓	PI๑ ร้อยละกระบวนการทำงานที่พัฒนาให้เป็น Digital platform	ร้อยละ	๖๐	๔๘.๙๘	๘๐	
๖๔	PI๒ ผลการรับรองมาตรฐาน ISO ๒๗๐๐๑	ระดับ	gap analysis	-	-	ตัววัดใหม่
๖๕	PI๓ ผลการรับรองมาตรฐาน ISO ๓๘๕๐๐	ระดับ	gap analysis	-	-	ตัววัดใหม่
๖๖	PI๔ ร้อยละของพลังงานทดแทนที่ผลิตได้	ร้อยละ	๑๐	๑๐๐	๕๖.๐๐	
	ร้อยละของค่าไฟฟ้าที่ลดลงจากการใช้พลังงานทดแทน	ร้อยละ	๐.๕๐	๔.๔๑	-	ปรับลดตัววัด
	ร้อยละของปริมาณน้ำที่ผ่านการบำบัดและนำมาใช้ประโยชน์	ร้อยละ	๖๐	๒๔.๑๔	-	ปรับลดตัววัด
	รายได้ที่เกิดจากการบริหารจัดการขยะ (แสนบาท)	บาท	๑๐๐,๐๐๐	๖๐,๐๐	-	ปรับลดตัววัด
๖๗	PI๕ จำนวน zero emission vehicles ต่อจำนวนประชากรทั้งหมด ปี ๒๕๖๖ ทบทวนค่าเป้าหมายจากเดิมร้อยละ ๐.๗๕	ตัน CO ₂ /คน	๑.๒๐	๐.๖๑	๐.๗๘	
	กำไรสุทธิ (ล้านบาท)	ล้านบาท	๒๐๐	๒๔๗.๘๐	-	ปรับลดตัววัด
	จำนวนเงินทุนสำรองสะสม (ล้านบาท)	ล้านบาท	๖๐๐	๔๓๕.๗๘	-	ปรับลดตัววัด
	รายได้ทั้งหมดต่อจำนวนบุคลากรทั้งหมด (ล้านบาท)	ล้านบาท	๐.๖๐	๐.๕๐	-	ปรับลดตัววัด
	รายได้สุทธิจากการบริหารธุรกิจและสินทรัพย์ (ล้านบาท)	ล้านบาท	๒๐	-	-	ปรับลดตัววัด
๖๘	PI๖ รายรับจากการบริหารธุรกิจและสินทรัพย์ของมหาวิทยาลัย	ล้านบาท			๓๐.๒๐	ตัววัดใหม่
๖๙	PI๗ จำนวนบุคลากรสายสนับสนุนที่ได้รับการพัฒนาเพื่อเป็นผู้บริหาร	คน			๖๐	ตัววัดใหม่
๗๐	PI๘ จำนวนบุคลากรสายวิชาการที่ได้รับการพัฒนาเพื่อเป็นผู้บริหาร	คน			๑๕๐	ตัววัดใหม่
	ร้อยละของอาจารย์ที่มีผลงานตีพิมพ์หรือสร้างสรรค์เทียบกับอาจารย์ทั้งหมด	ร้อยละ	๖๐	๑๘.๙๓	-	ปรับลดตัววัด
	ร้อยละของอาจารย์ที่มีผลงานนวัตกรรมเทียบกับอาจารย์ทั้งหมด	ร้อยละ	๒๐	๒.๔๐	-	ปรับลดตัววัด
	รายได้อื่นของมหาวิทยาลัยนอกเหนือจากค่าธรรมเนียมการศึกษา (วงเงินรวม) ต่อจำนวนบุคลากร (แสนบาท)	แสนบาท	๓.๐๐	๖.๓๒	-	ปรับลดตัววัด

ที่	ตัววัดเป้าประสงค์	หน่วย นับ	ผลการดำเนินงาน ปี ๒๕๖๖		ค่าคาดการณ์	
			๒๕๖๖	ไตรมาสที่ ๓	๒๕๖๗	หมายเหตุ
	ระดับความผูกพันของบุคลากร	ระดับ	๔.๓๐	-	-	ปรับลดตัววัด
	ร้อยละของอาจารย์ที่มีคุณวุฒิปริญญาเอก	ร้อยละ	๖๖	๖๐.๔๕	-	ปรับลดตัววัด
	ร้อยละของอาจารย์ที่มีตำแหน่งทางวิชาการ	ร้อยละ	๕๐	๔๔.๐๗	-	ปรับลดตัววัด
	ร้อยละของบุคลากรที่มี Future Skill ตามระดับที่คาดหวังและ ครบตามที่กำหนด	ร้อยละ	๖๐	-	-	ปรับลดตัววัด

คำรับรองการปฏิบัติราชการตามตัวชี้วัดแผนกลยุทธ์มหาวิทยาลัยอุบลราชธานี ระยะ ๕ ปี (พ.ศ. ๒๕๖๖ - ๒๕๗๐) ฉบับปรับปรุง พ.ศ. ๒๕๖๖
ประจำปีงบประมาณ พ.ศ. ๒๕๖๗

คำรับรองการปฏิบัติราชการประจำปีของผู้บริหารมหาวิทยาลัยอุบลราชธานี ปีงบประมาณ พ.ศ. ๒๕๖๗				หน่วย นับ	เป้าหมาย ปี ๒๕๖๗	Agri	Sci	En	A p	Pha	Cmp	Nur	La	Ubs	Law	Pol	Oc n	Pn r	O ar	ภาพ รวม					
ชื่อ วัตถุประสงค์ เชิงกลยุทธ์	เป้าประสงค์	แผนปฏิบัติการ/ ประเภทตัวชี้วัด	ตัวชี้วัด																						
๑) บัณฑิตมี สมรรถนะสูง และ พัฒนาการ เรียนรู้สำหรับ คนทุกช่วงวัย	๑.๑) บัณฑิตมี สมรรถนะสูง ตรง ความต้องการของ ตลาดแรงงานและ การพัฒนา ประเทศหรือเป็น ผู้ประกอบการ	๑.๑.๐) ตัวชี้วัด วัตถุประสงค์ เชิงกลยุทธ์ที่ ๑.๑	SI ๑.๑.๑ ร้อยละบัณฑิต ป.ตรี ที่ได้ งานทำในองค์กรขนาดใหญ่หรือ ต่างชาติ	ร้อยละ	๒๐																	๐			
			เพิ่มค่าเป้าหมายปี ๒๕๖๗ (ประมาณการผู้สำเร็จการศึกษาปี การศึกษา ๒๕๖๕ จำนวน ๓,๐๐๐ คน) ปรับเพิ่มจากค่าคาดการณ์ใน แผนกลยุทธ์ ร้อยละ ๑๒	คน	๖๐๐	๓๐	๘๐	๙๕	๑ ๐	๖	๕	๑๗	๑๗๒	๑๐๐	๑๗	๒ ๔ ๒								๗๗๔	
			SI ๑.๑.๒ ร้อยละของบัณฑิต ป.ตรี ที่เป็นผู้ประกอบการภายใน ๑ ปี หลังสำเร็จการศึกษา	ร้อยละ	๑๐																				๐
			ปรับลดค่าเป้าหมายปี ๒๕๖๗ (ประมาณการผู้สำเร็จการศึกษาปี การศึกษา ๒๕๖๕ จำนวน ๓,๐๐๐ คน) ปรับลดจากค่าคาดการณ์ใน แผนกลยุทธ์ ร้อยละ ๓๐	คน	๓๐๐	๘๐	๒๐	๔๐	๑ ๔	๕	๕	๐	๒๕	๕๐	๓๕	๓ ๐									๓๐๔
			SI ๑.๑.๓ จำนวนนักศึกษาหรือ ศิษย์เก่า ที่ได้รับรางวัลระดับชาติ หรือนานาชาติ (นักศึกษา ศิษย์เก่า ทุกระดับ) ไม่นับซ้ำ (ด้านวิชาการ)	คน	๗๘	๑๕	๕๐	๕๐	๘	๕	๕	๒	๕๐	๓๐	๔	๕									๒๒๔
			SI ๑.๑.๔ ร้อยละของบทความ วิทยานิพนธ์ที่ได้รับการตีพิมพ์ใน ระดับนานาชาติ (Scopus Q๑-Q๒) ต่อจำนวนวิทยานิพนธ์ทั้งหมด	ร้อยละ	๑๕																				๐

คำรับรองการปฏิบัติราชการประจำปีของผู้บริหารมหาวิทยาลัยอุบลราชธานี ปีงบประมาณ พ.ศ. ๒๕๖๗				หน่วย นับ	เป้าหมาย ปี ๒๕๖๗	Agri	Sci	En	A p	Pha	Cmp	Nur	La	Ubs	Law	Pol	Ocn	Pnr	Oar	ภาพ รวม	
ชื่อ วัตถุประสงค์ เชิงกลยุทธ์	เป้าประสงค์	แผนปฏิบัติการ/ ประเภทตัวชี้วัด	ตัวชี้วัด																		
			วิทยานิพนธ์ที่ตีพิมพ์ Q๑-Q๒	บทความ ม	๙	๑	๕	๒		๑	๐		๐	๐							๙
			SI ๑.๑.๕ ร้อยละของบัณฑิตที่มี เงินเดือนเกินเกณฑ์อัตรามาตรฐาน ระดับปริญญาตรี โดยแยกตามกลุ่ม สาขาวิชา	ร้อยละ	๔๐																๐
			ปรับลดค่าเป้าหมายปี ๒๕๖๗ (ประมาณการผู้สำเร็จการศึกษาปี การศึกษา ๒๕๖๕ จำนวน ๓,๐๐๐ คน) ปรับลดจากค่าคาดการณ์ใน แผนกลยุทธ์ ร้อยละ ๗๕	คน	๑,๒๐๐	๖๐	๑๕ ๐	๓๐ ๐	๒ ๐	๙๗	๕๐	๗๕	๑๒๐	๒๕๐	๓๐	๕ ๐					๑๒๐ ๒
		๑.๑.๑) แผนพัฒนา หลักสูตรที่ตอบ โจทย์ อุตสาหกรรม และตอบสนอง ความต้องการ ของประเทศ (L)	PI ๑.๑.๑.๑ จำนวนหลักสูตรใหม่ที่ ตอบโจทย์อุตสาหกรรม (รูปแบบ ต่าง ๆ new paradigm เช่น sandbox/Dual Program/Double Degree/CWIE)	หลักสูตร	๒			๑					๑								๒
		๑.๑.๒) แผนพัฒนา หลักสูตร ประกาศนียบัตร เพื่อเพิ่ม สมรรถนะของ บัณฑิตให้พร้อม ต่อการทำงานใน องค์กรขนาด	PI ๑.๑.๒.๑ จำนวนหลักสูตร ประกาศนียบัตรสำหรับนักศึกษา ปริญญาตรี (นับสะสม)	หลักสูตร	๒๐	๓	๒	๓	๓	๑	๑	๑	๓	๒	๑	๑					๒๑

คำรับรองการปฏิบัติราชการประจำปีของผู้บริหารมหาวิทยาลัยอุบลราชธานี ปีงบประมาณ พ.ศ. ๒๕๖๗				หน่วย นับ	เป้าหมาย ปี ๒๕๖๗	Agri	Sci	En	A p	Pha	Cmp	Nur	La	Ubs	Law	Po l	Oc n	Pn r	O ar	ภาพ รวม	
ชื่อ วัตถุประสงค์ เชิงกลยุทธ์	เป้าประสงค์	แผนปฏิบัติการ/ ประเภทตัวชี้วัด	ตัวชี้วัด																		
		ใหญ่หรือต่างชาติ (L)																			
		๑.๑.๓) แผนส่งเสริมการสร้างระบบนิเวศด้านการจัดการเรียนการสอนที่ใช้ Technology-enhanced Learning หรือการใช้เทคโนโลยีในอนาคต (ปริญญาตรี)	PI ๑.๑.๓.๑ ร้อยละของหลักสูตรที่มีการจัดการเรียนการสอนโดยใช้ Technology-enhanced Learning หรือการใช้เทคโนโลยีในอนาคต (ปริญญาตรี)	ร้อยละ	๑๐๐																๐
		Technology-enhanced Learning หรือเทคโนโลยีในอนาคต (L)	จำนวนหลักสูตรที่มีการจัดการเรียนการสอนโดยใช้ Technology-enhanced Learning หรือการใช้เทคโนโลยีในอนาคต (ปริญญาตรี) ป.ตรี ทั้งหมด ๔๗ หลักสูตร	หลักสูตร	๔๗																
		๑.๑.๔) แผนพัฒนาระบบนิเวศเพื่อส่งเสริมการเป็นผู้ประกอบการให้แก่นักศึกษา (L)	PI ๑.๑.๔.๑ ร้อยละของนักศึกษา ป.ตรี ที่มีทักษะหรือความรู้การเป็นผู้ประกอบการ	ร้อยละ	๑๐																๐
			นักศึกษา ป.ตรี ทั้งหมด ประมาณ ๑๖,๐๐๐ คน ปรับเพิ่มจากค่าคาดการณ์ในแผนกลยุทธ์ ร้อยละ ๕ (นับผู้ที่เรียนในหลักสูตร/นอกหลักสูตร ไม่นับคนซ้ำ) ** Extra curriculum/จำนวนนักศึกษา มหาวิทยาลัยส่วนกลาง	คน	๑,๖๐๐	๒๐๐	๒๐	๑๐	๑	๘๐	๕๐	๑๒๐	๒๐๐	๕๐๐	๓๐๐	๘๐					๑๙๕
			๑.๑.๕) แผนการเพิ่มจำนวนนักศึกษาในระดับบัณฑิตศึกษาที่มีผลงานวิทยานิพนธ์ที่ตีพิมพ์ในฐานข้อมูลนานาชาติต่อ	ร้อยละ	๓๕																๐

คำรับรองการปฏิบัติราชการประจำปีของผู้บริหารมหาวิทยาลัยอุบลราชธานี ปีงบประมาณ พ.ศ. ๒๕๖๗				หน่วย นับ	เป้าหมาย ปี ๒๕๖๗	Agri	Sci	En	A p	Pha	Cmp	Nur	La	Ubs	Law	Pol	Oc n	Pn r	O ar	ภาพ รวม				
ชื่อ วัตถุประสงค์ เชิงกลยุทธ์	เป้าประสงค์	แผนปฏิบัติการ/ ประเภทตัวชี้วัด	ตัวชี้วัด																					
		บัณฑิตศึกษา และเพิ่มผลงาน วิทยานิพนธ์ที่ ตีพิมพ์ใน ฐานข้อมูล นานาชาติ (L)	นักศึกษาระดับบัณฑิตศึกษาที่ สำเร็จการศึกษาในปีนั้น																					
			ฐานนานาชาติทั้งหมด (SI ๑.๑.๔)	บทความ ม		๑	๕	๒		๑	๐		๐	๐										
			ฐานนานาชาติทั้งหมด	บทความ ม	๑๗	๒	๑๐	๒		๑	๑		๑	๐										
			PI ๑.๑.๕.๒ ร้อยละของนักศึกษาระดับบัณฑิตศึกษาที่เพิ่มขึ้นเมื่อเทียบกับปีที่ผ่านมา	ร้อยละ	๑๕																			๐
			แผนการรับนักศึกษาระดับบัณฑิตศึกษาปีการศึกษา ๒๕๖๗	คน	๓๒๐	๓๕	๘๐	๕๖	๐	๒๑	๓๒	๐	๓๖	๖๐	๐	๐								๓๒๐
		๑.๑.๖) แผนพัฒนาทักษะภาษาอังกฤษให้กับนักศึกษาระดับปริญญาตรี (L)	PI ๑.๑.๖.๑ ร้อยละของนักศึกษาระดับ ป.ตรี ที่มีทักษะทางภาษาอังกฤษระดับ B๑ ขึ้นไป	ร้อยละ	๔๐	๔๐	๔๐	๔๐	๔๐	๔๐	๔๐	๔๐	๔๐	๔๐	๔๐	๔๐							๔๐. ๐๐	
		๑.๑.๗) แผนพัฒนาทักษะระดับปริญญาตรีให้มีสมรรถนะและทักษะที่จำเป็นในอนาคต Future skills (L)	PI ๑.๑.๗.๑ ร้อยละของนักศึกษาระดับปริญญาตรีที่สอบผ่านทักษะ Future skills ที่มหาวิทยาลัยกำหนดเทียบกับนักศึกษาที่เข้ารับการทดสอบทั้งหมด	ร้อยละ	๘๕																	๐		

คำรับรองการปฏิบัติราชการประจำปีของผู้บริหารมหาวิทยาลัยอุบลราชธานี ปีงบประมาณ พ.ศ. ๒๕๖๗				หน่วย นับ	เป้าหมาย ปี ๒๕๖๗	Agri	Sci	En	A p	Pha	Cmp	Nur	La	Ubs	Law	Pol	Oc n	Pn r	O ar	ภาพ รวม				
ชื่อ วัตถุประสงค์ เชิงกลยุทธ์	เป้าประสงค์	แผนปฏิบัติการ/ ประเภทตัวชี้วัด	ตัวชี้วัด																					
		๑.๑.๘) แผนส่งเสริมนักศึกษาให้สามารถเข้าร่วมแข่งขันในระดับชาติและนานาชาติ (L)	PI ๑.๑.๘.๑ จำนวนนักศึกษาที่ได้รับการสนับสนุนการเข้าร่วมแข่งขันระดับชาติหรือนานาชาติ (ด้านวิชาการ)	คน	๙๐																๐			
			รางวัลระดับชาติหรือนานาชาติ (SI ๑.๑.๓)	คน	๒๒๔	๑๕	๕๐	๕๐	๘	๕	๕	๒	๕๐	๓๐	๔	๕								
			การสนับสนุนการเข้าร่วมการแข่งขัน	คน	๙๐	๓๐	๑๐	๑๐	๒	๕๐	๒๐	๒๐	๑๐๐	๗๐	๒๐	๒							๕๕๐	
	๑.๒) การพัฒนาการจัดการศึกษาเข้าสู่ระดับสากลหรือระดับนานาชาติ		๑.๒.๑) ตัวชี้วัดเชิงกลยุทธ์ที่	SI ๑.๒.๑ Academic Reputation ของ QS Ranking	คะแนน	๑๐																	๐	
			๑.๒.๑) แผนพัฒนาหลักสูตรให้ได้ตามมาตรฐานสากล (AUN, AACSB, TABEE, WFME) (S)	PI ๑.๒.๑.๑ จำนวนหลักสูตรที่ได้รับการรับรองตามมาตรฐานสากล (นับสะสม)	หลักสูตร	๑						๑												๑
			๑.๒.๒) แผนพัฒนาหลักสูตรร่วมกับสถาบันต่างประเทศและดำเนินการเชิง	PI ๑.๒.๒.๑ จำนวนหลักสูตรที่พัฒนาร่วมกันกับต่างประเทศ/หลักสูตรนานาชาติ/หลักสูตรภาษาอังกฤษ	หลักสูตร	๑	๑	๑							๑	๑								

คำรับรองการปฏิบัติราชการประจำปีของผู้บริหารมหาวิทยาลัยอุบลราชธานี ปีงบประมาณ พ.ศ. ๒๕๖๗				หน่วย นับ	เป้าหมาย ปี ๒๕๖๗	Agri	Sci	En	A p	Pha	Cmp	Nur	La	Ubs	Law	Po l	Oc n	Pn r	O ar	ภาพ รวม			
ชื่อ วัตถุประสงค์ เชิงกลยุทธ์	เป้าประสงค์	แผนปฏิบัติการ/ ประเภทตัวชี้วัด	ตัวชี้วัด																				
		รุกเพื่อเพิ่ม นักศึกษาต่างชาติ (L)	PI ๑.๒.๒.๒ จำนวนนักศึกษา ต่างชาติ (ไม่นับสะสม)	คน	๒๐	๕	๓	๒		๑	๑		๓	๕							๒๐		
๑.๓) จัด การศึกษาสำหรับ ประชาชนทุกช่วง วัยตามความ ต้องการ	๑.๓.๐) ตัวชี้วัด วัตถุประสงค์ เชิงกลยุทธ์ที่ ๑.๓	SI ๑.๓.๑ ร้อยละรายได้ที่เพิ่มขึ้น จากการจัดการศึกษาทุกช่วงวัย	ร้อยละ	๗																	๐		
			รายได้ที่ได้จากการจัดการศึกษาทุก ช่วงวัย	ล้านบาท	๑๗.๕๐	๑.๐ ๐	๒.๐ ๐	๐. ๒๐	๐. ๑ ๐	๑.๐ ๐	๐.๑๐	๖.๐ ๐	๐.๕ ๐	๔.๕ ๐	๒.๐ ๐	๐. ๑ ๐						๑๗. ๕๐	
		SI ๑.๓.๒ ร้อยละของผู้เข้าศึกษา หลักสูตรระยะสั้น (credit/non- credit) หรือ Credit bank ที่ เพิ่มขึ้น (เทียบกับปีที่ผ่านมา)	ร้อยละ	๒๐																			๐
		๑.๓.๑) แผนพัฒนา หลักสูตรระยะ สั้น Newskill/Up- skill/Re-skill ที่ ตรงต่อความ ต้องการของ ตลาด (L)	PI ๑.๓.๑.๑ จำนวนหลักสูตรระยะ สั้น (นับต่อปี) (ที่สร้างรายได้)	หลักสูตร	๗๐	๓	๒	๒	๒	๑๑	๔	๒	๓	๕	๓	๒							๓๔
	๑.๓.๒) แผนพัฒนาระบบ Credit bank เพื่อเอื้อต่อเรียนรู้	PI ๑.๓.๒.๑ จำนวนนักศึกษาที่นำ รายวิชาในระบบ Credit bank มา ใช้ในการจบหลักสูตร	คน	๑๐																		๐	

คำรับรองการปฏิบัติราชการประจำปีของผู้บริหารมหาวิทยาลัยอุบลราชธานี ปีงบประมาณ พ.ศ. ๒๕๖๗				หน่วย นับ	เป้าหมาย ปี ๒๕๖๗	Agri	Sci	En	A p	Pha	Cmp	Nur	La	Ubs	Law	Pol	Ocn	Pnr	Oar	ภาพ รวม				
ชื่อ วัตถุประสงค์ เชิงกลยุทธ์	เป้าประสงค์	แผนปฏิบัติการ/ ประเภทตัวชี้วัด	ตัวชี้วัด																					
		และการเรียน ข้ามสถาบัน (L)																						
๒) การวิจัยที่มีคุณภาพสูงและสร้างนวัตกรรมเพื่อขับเคลื่อนเศรษฐกิจและยกระดับคุณภาพชีวิต	๒.๑) เพิ่มผลงานวิจัย/นวัตกรรมที่นำไปใช้ประโยชน์เพื่อขับเคลื่อนเศรษฐกิจและยกระดับคุณภาพชีวิต	๒.๑.๐) ตัวชี้วัด วัตถุประสงค์ เชิงกลยุทธ์ที่ ๒.๑	SI ๒.๑.๑ รายได้จากทรัพย์สินทางปัญญา งานวิจัยหรือนวัตกรรมที่นำไปใช้ประโยชน์เชิงพาณิชย์	ล้านบาท	๓																	๐		
			SI ๒.๑.๒ ร้อยละของผลงานวิจัยหรือนวัตกรรมที่นำไปใช้เพื่อพัฒนาคุณภาพชีวิตและเศรษฐกิจ	ร้อยละ	๕๐																			๐
			SI ๒.๑.๓ ร้อยละของผลงานวิจัยที่สามารถพัฒนาไปสู่ระดับ TRL (๔-๕) (TRL Technology Readiness Level)	ร้อยละ	๕																			
		๒.๑.๑) แผนการสนับสนุนและผลักดันงานวิจัยและนวัตกรรมที่มีศักยภาพไปสู่เชิงพาณิชย์และสังคม (L)	PI ๒.๑.๑.๑ จำนวนงานวิจัยหรือนวัตกรรมที่ใช้ประโยชน์ในเชิงพาณิชย์ (นับซ้ำผลงาน/นับเฉพาะผลงานในปีปัจจุบัน)	ผลงาน		๑๐																		
		มีศักยภาพไปสู่เชิงพาณิชย์และสังคม (L)	PI ๒.๑.๑.๒ จำนวนผลงานวิจัยหรือนวัตกรรมที่นำไปใช้ประโยชน์ในเชิงสังคม (นับซ้ำผลงาน/นับเฉพาะผลงานในปีปัจจุบัน)	ผลงาน		๑๓																	๐	
		๒.๑.๒) แผนผลักดันและสนับสนุนการร่วมวิจัยกับ	PI ๒.๑.๒.๑ จำนวนผลงานวิจัยหรือนวัตกรรมที่เกิดจากการร่วมวิจัยกับภาคเอกชนหรืออุตสาหกรรม (นับรวมโครงการที่ผ่านอุทยานวิทยาศาสตร์/ITAP)	ผลงาน		๑๕																	๐	

คำรับรองการปฏิบัติราชการประจำปีของผู้บริหารมหาวิทยาลัยอุบลราชธานี ปีงบประมาณ พ.ศ. ๒๕๖๗				หน่วย นับ	เป้าหมาย ปี ๒๕๖๗	Agri	Sci	En	A p	Pha	Cmp	Nur	La	Ubs	Law	Pol	Ocn	Pnr	Oar	ภาพ รวม			
ชื่อ วัตถุประสงค์ เชิงกลยุทธ์	เป้าประสงค์	แผนปฏิบัติการ/ ประเภทตัวชี้วัด	ตัวชี้วัด																				
		ภาคเอกชนและ อุตสาหกรรม (L)	PI ๒.๑.๒.๒ งบประมาณสนับสนุน การวิจัยที่ได้รับจากภาคเอกชนหรือ อุตสาหกรรม (นับแค่ incash)	ล้านบาท	๓	๐.๓ ๐	๐.๕ ๐	๐. ๕๐			๓.๓๐			๐.๑ ๐							๔.๗		
		๒.๑.๓) แผน สร้างระบบนิเวศ เพื่อพัฒนา ผู้ประกอบการ ฐานนวัตกรรม (Tech Startup/Spin Off) (L)	PI ๒.๑.๔.๑ จำนวน Tech Startup (นับสะสม)	ผลงาน	๑๒																	๐	
		PI ๒.๑.๔.๒ จำนวน Spin off (นับ สะสม)	ผลงาน	๑๒																		๐	
	๒.๒) เพิ่ม ผลงานวิจัยที่ ตีพิมพ์ในระดับ นานาชาติและมี คุณภาพในระดับ Q๑-Q๒	๒.๒.๐) ตัวชี้วัด วัตถุประสงค์ เชิงกลยุทธ์ที่ ๒.๒	SI ๒.๒.๑ ร้อยละจำนวนบทความ วิจัยในฐาน SCOPUS ที่เป็น Q๑- Q๒ ต่อบทความวิจัยในระดับ นานาชาติทั้งหมด	ร้อยละ	๕๐	๖๖. ๖๗	๖๔. ๒๙	๗๕. .๐	๑ ๐.	๑ ๐.	๗๕. ๐๐	๖๐.๐ ๐	๑๐๐ .๐๐	๕๐. ๐๐	๕๐. ๐๐	๑๐๐ .๐๐	๕ ๐.					๖๕. ๘๑	
			Q๑-Q๒	จำนวน	๑๐๒	๑๐	๔๕	๑๕	๑	๑๕	๓	๑	๕	๕	๑	๑							
			บทความวิจัยในระดับนานาชาติ ทั้งหมด	บทความ รวม	๑๕๕	๑๕	๗๐	๒๐	๑	๒๐	๕	๑	๑๐	๑๐	๑	๒							
			๒.๒.๑) แผน กระตุ้นและ ส่งเสริมการ ตีพิมพ์บทความ ระดับนานาชาติ	PI ๒.๒.๑.๑ ร้อยละผลงานวิจัยที่ ตีพิมพ์ในฐาน SCOPUS ต่อ ผลงานวิจัยที่ตีพิมพ์ทั้งหมด (ทั้งใน ระดับชาติ และนานาชาติ แต่ไม่ รวม proceeding)	ร้อยละ	๘๐																	
Q๑-Q๔	จำนวน	๑๕๒	๑๒	๗๐	๒๐	๑	๒๐	๕	๑	๑๐	๑๐	๑	๒										

คำรับรองการปฏิบัติราชการประจำปีของผู้บริหารมหาวิทยาลัยอุบลราชธานี ปีงบประมาณ พ.ศ. ๒๕๖๗				หน่วย นับ	เป้าหมาย ปี ๒๕๖๗	Agri	Sci	En	A P	Pha	Cmp	Nur	La	Ubs	Law	Pol	Ocn	Pnr	Oar	ภาพ รวม			
ชื่อ วัตถุประสงค์ เชิงกลยุทธ์	เป้าประสงค์	แผนปฏิบัติการ/ ประเภทตัวชี้วัด	ตัวชี้วัด																				
		ในฐานะ SCOPUS (L)	PI ๒.๒.๑.๒ ร้อยละของอาจารย์ที่มี ผลงานวิจัยตีพิมพ์หรือผลงาน สร้างสรรค์เทียบกับอาจารย์ทั้งหมด (นับในทั้งระยะเวลา ๕ ปี นับ บทความวิจัยตีพิมพ์ทั้งระดับชาติ และนานาชาติ หรือผลงาน สร้างสรรค์ แต่ไม่รวม proceeding และผลงานระหว่างการศึกษาต่อ)	ร้อยละ	๖๕	๗๐. ๐๐	๓๕. ๑๖	๕๙ .๕ ๒	๕ ๒ ๖ ๓	๘๗. ๓๐	๕๘.๑ ๔	๘๓. ๗๘	๕๕. ๕๖	๕๐. ๐๐	๒๖. ๓๒	๕ ๓. ๕ ๗						๕๖. ๕๗	
			จำนวนของอาจารย์ที่มีผลงาน ตีพิมพ์	คน	๓๙๖	๓๕	๔๕	๕๐	๑ ๐	๕๕	๕๐	๓๑	๗๐	๓๐	๕	๑							
			จำนวนของอาจารย์ทั้งหมด	คน	๗๐๐	๕๐	๑๒ ๘	๘๔	๑ ๙	๖๓	๘๖	๓๗	๑๒๖	๖๐	๑๙	๒							
		๒.๒.๒) แผนการจัดตั้งและพัฒนา กลุ่มวิจัยเฉพาะทางเพื่อเพิ่ม ศักยภาพ งานวิจัยที่ สามารถตีพิมพ์ ระดับนานาชาติ ในฐานะ SCOPUS (L)	PI ๒.๒.๒.๑ ร้อยละของผลงานวิจัย ของกลุ่มวิจัยเฉพาะทางที่ตีพิมพ์ ระดับนานาชาติในฐานะ SCOPUS (ต่อผลงานวิจัยที่ตีพิมพ์ทั้งหมดของกลุ่มวิจัย)	ร้อยละ	๗๐																๐		
๓) การ บริการ วิชาการเพื่อ เศรษฐกิจใน ชุมชนเป้าหมาย คุณภาพชีวิต ให้แก่สังคม	๓.๑) เพื่อพัฒนา คุณภาพชีวิตและ เศรษฐกิจใน ชุมชนเป้าหมาย (ชุมชนรอบ มหาวิทยาลัย)	๓.๑.๐) ตัวชี้วัด วัตถุประสงค์ เชิงกลยุทธ์ที่ ๓.๑	SI ๓.๑.๑ รายได้ที่เพิ่มขึ้นเฉลี่ยต่อ เดือนของครัวเรือนในชุมชน เป้าหมาย (บาท)	บาท	๔,๐๐๐																	๐	
			SI ๓.๑.๒ ร้อยละของประชากรใน ชุมชนเป้าหมายที่เป็นกลุ่มโรคไม่	ร้อยละ	๗๐																		

คำรับรองการปฏิบัติราชการประจำปีของผู้บริหารมหาวิทยาลัยอุบลราชธานี ปีงบประมาณ พ.ศ. ๒๕๖๗				หน่วย นับ	เป้าหมาย ปี ๒๕๖๗	Agri	Sci	En	A p	Pha	Cmp	Nur	La	Ubs	Law	Pol	Ocn	Pnr	Oar	ภาพ รวม				
ชื่อ วัตถุประสงค์ เชิงกลยุทธ์	เป้าประสงค์	แผนปฏิบัติการ/ ประเภทตัวชี้วัด	ตัวชี้วัด																					
			ติดต่อเรื้อรัง (NCDs) ที่มีสภาวะที่ควบคุมได้ (โรคเบาหวาน ความดัน และไตเรื้อรัง)																					
			SI ๓.๑.๓ จำนวนชุมชนเป้าหมายที่มีการจัดการสิ่งแวดล้อมตามมาตรฐานหรือมีที่อยู่อาศัยที่ดีขึ้น	ชุมชน	๕																		๐	
		๓.๑.๑) แผนบริการวิชาการเพื่อยกระดับคุณภาพชีวิต (L)	PI ๓.๑.๑.๑ จำนวนผู้เข้าร่วมโครงการที่มีรายได้เพิ่มขึ้นจากการรับบริการ (ด้านเศรษฐกิจ)	คน	๒๐๐																			๐
			PI ๓.๑.๑.๒ จำนวนผู้เข้าร่วมโครงการกลุ่มโรคไม่ติดต่อเรื้อรัง (NCDs) ที่มีสภาวะที่ควบคุมได้	คน	๒๐๐																			๐
			PI ๓.๑.๑.๓ จำนวนชุมชนที่เข้าร่วมโครงการที่มีการจัดการสิ่งแวดล้อม (ขยะ/น้ำเสีย) ที่ดีขึ้นเทียบก่อนและหลังเข้าร่วมโครงการ	ชุมชน	๑๐																		๐	
			PI ๓.๑.๑.๔ จำนวนผลงานด้านการพัฒนาที่อยู่อาศัยสำหรับผู้มีรายได้น้อย ผู้ด้อยโอกาส หรือผู้สูงอายุที่ถูกละเลยไปขยายผล	ผลงาน	๔																			๐
		๓.๒) พัฒนาผู้ประกอบการเพื่อเพิ่มขีดความสามารถในการแข่งขัน	๓.๒.๐) ตัวชี้วัดวัตถุประสงค์เชิงกลยุทธ์ที่ ๓.๒	SI ๓.๒.๑ ร้อยละของผู้ประกอบการที่เข้ารับบริการมีรายได้เพิ่มขึ้นไม่น้อยกว่าร้อยละ ๑๐	ร้อยละ	๒๐																		๐
			๓.๒.๑) แผนยกระดับ	PI ๓.๒.๑.๑ จำนวนผู้ประกอบการที่ได้รับการยกระดับ (นับต่อปี)	คน	๗๐																		๐

คำรับรองการปฏิบัติราชการประจำปีของผู้บริหารมหาวิทยาลัยอุบลราชธานี ปีงบประมาณ พ.ศ. ๒๕๖๗				หน่วย นับ	เป้าหมาย ปี ๒๕๖๗	Agri	Sci	En	A p	Pha	Cmp	Nur	La	Ubs	Law	Pol	Ocn	Pnr	Oar	ภาพ รวม			
ชื่อ วัตถุประสงค์ เชิงกลยุทธ์	เป้าประสงค์	แผนปฏิบัติการ/ ประเภทตัวชี้วัด	ตัวชี้วัด																				
		ผู้ประกอบการ (SMEs กลุ่ม วิสาหกิจชุมชน) (L)	PI ๓.๒.๒.๒ จำนวนผลิตภัณฑ์ที่ ได้รับการยกระดับ (นับต่อปี)	ชิ้น	๒๗๕																๐		
๓.๓) เพื่อพัฒนา คุณภาพบริการให้ ผ่านเกณฑ์ มาตรฐานสากล และขยาย ขอบเขตการ ให้บริการทาง การแพทย์	๓.๓.๐) ตัวชี้วัด วัตถุประสงค์ เชิงกลยุทธ์ที่ ๓.๓	SI ๓.๓.๑ รายได้สุทธิจากการ ให้บริการทางการแพทย์ (รายได้- ค่าใช้จ่ายทั้งหมด-ค่าเสื่อม)	ล้านบาท	๑๖						๑๖											๑๖		
		SI ๓.๓.๒.๑ ร้อยละของผู้รับบริการ ทางการแพทย์ผู้ป่วยนอกที่เพิ่มขึ้น	ร้อยละ	๓๕						๓๕												๓๕	
		SI ๓.๓.๒.๒ ร้อยละของผู้รับบริการ ทางการแพทย์ผู้ป่วยในที่เพิ่มขึ้น	ร้อยละ	๖๐						๖๐													๖๐
		SI ๓.๓.๓.๑ ระดับความพึงพอใจ ของผู้รับบริการผู้ป่วยนอก	ระดับ	๔.๕						๔.๕													๔.๕
		SI ๓.๓.๓.๒ ระดับความพึงพอใจ ของผู้รับบริการผู้ป่วยใน	ระดับ	๔.๕						๔.๕													๔.๕
		SI ๓.๓.๓.๓ ระดับความพึงพอใจ ของผู้รับบริการตรวจสุขภาพ	ระดับ	๔.๕						๔.๕													๔.๕
		๓.๓.๑) แผน สร้างศูนย์ความ เป็นเลิศ (L)	PI ๓.๓.๑.๑ จำนวนศูนย์ความเป็น เลิศการให้บริการทางการแพทย์ (นับสะสม)	จำนวน	๒						๒												๒
	๓.๓.๒) แผนพัฒนา โรงพยาบาลตาม มาตรฐาน HA (S)	PI ๓.๓.๒.๑ ผลการรับรองคุณภาพ HA	ระดับ	ผ่านขั้นที่ ๓						ผ่าน ขั้นที่ ๓												๐	

คำรับรองการปฏิบัติราชการประจำปีของผู้บริหารมหาวิทยาลัยอุบลราชธานี ปีงบประมาณ พ.ศ. ๒๕๖๗				หน่วย นับ	เป้าหมาย ปี ๒๕๖๗	Agri	Sci	En	A p	Pha	Cmp	Nur	La	Ubs	Law	Pol	Ocn	Pnr	Oar	ภาพ รวม			
ชื่อ วัตถุประสงค์ เชิงกลยุทธ์	เป้าประสงค์	แผนปฏิบัติการ/ ประเภทตัวชี้วัด	ตัวชี้วัด																				
		๓.๓.๓) แผนพัฒนาระบบ สนับสนุน ISO ๑๕๑๘๙ (L)	PI ๓.๓.๓.๑ จำนวนห้องปฏิบัติการ ที่ผ่านการรับรองคุณภาพตาม มาตรฐาน ISO ๑๕๑๘๙(นับสะสม)	ห้อง	๓						๓										๓		
๔) ขับเคลื่อน เศรษฐกิจ สร้างสรรค์บน ฐาน ศิลปวัฒนธรรม อีสาน	๔.๑) ศิลปวัฒนธรรม ได้รับการต่อยอด และสร้างมูลค่า	๔.๑.๐) ตัวชี้วัด วัตถุประสงค์ เชิงกลยุทธ์ที่ ๔.๑	SI ๔.๑.๑ มูลค่าทางเศรษฐกิจของ ศิลปวัฒนธรรมที่ได้รับการต่อยอด สร้างมูลค่า (นับต่อปี นับของทุก ชุมชนที่ได้รับการต่อยอดรวมกัน)	ล้านบาท	๑.๕																๐		
		๔.๑.๑) แผนพัฒนา เศรษฐกิจ สร้างสรรค์บน ฐาน ศิลปวัฒนธรรม อีสาน (L)	PI ๔.๑.๑.๑ จำนวนชุมชนที่มีทุน ทางวัฒนธรรมได้รับการต่อยอด สร้างมูลค่า(นับสะสม)	ชุมชน	๙																	๐	
			PI ๔.๑.๑.๒ จำนวนผู้ประกอบการ ด้านเศรษฐกิจสร้างสรรค์ที่ร่วมต่อ ยอดและสร้างมูลค่าให้ ศิลปวัฒนธรรม	ราย	๙																		๐
			PI ๔.๑.๑.๓ จำนวนผลิตภัณฑ์หรือ บริการที่พัฒนาจากศิลปวัฒนธรรม (นับจำนวนต่อปี)	ชิ้น	๒๐																		๐
๕) การ บริหาร จัดการองค์กร ที่มี ประสิทธิภาพ และยั่งยืน	๕.๑) Smart University	๕.๑.๐) ตัวชี้วัด วัตถุประสงค์ เชิงกลยุทธ์ที่ ๕.๑	SI ๕.๑.๑ ความพึงพอใจของ ผู้รับบริการต่อการใช้ระบบ Digital platform	ระดับ	๔.๑๕												๔.๑ ๕				๔.๑ ๕		
			SI ๕.๑.๒ ร้อยละของต้นทุน โดยรวมที่ลดลงจากการนำระบบ Digital platform ที่ได้รับการ พัฒนามาใช้ (ใช้ฐานต้นทุนของปี ๒๕๖๕) (คน ระยะเวลา มูลค่า)	ร้อยละ	๓๐														๐ ๓				๓๐

คำรับรองการปฏิบัติราชการประจำปีของผู้บริหารมหาวิทยาลัยอุบลราชธานี ปีงบประมาณ พ.ศ. ๒๕๖๗				หน่วย นับ	เป้าหมาย ปี ๒๕๖๗	Agri	Sci	En	A p	Pha	Cmp	Nur	La	Ubs	Law	Po l	Oc n	Pn r	O ar	ภาพ รวม	
ชื่อ วัตถุประสงค์ เชิงกลยุทธ์	เป้าประสงค์	แผนปฏิบัติการ/ ประเภทตัวชี้วัด	ตัวชี้วัด																		
			SI ๕.๑.๓ คะแนน UI Green Metric (L) (คะแนนเต็ม ๑๐,๐๐๐ คะแนน)	คะแนน	๘,๐๐๐																๐
		๕.๑.๑) แผนพัฒนา IT Architecture เพื่อรองรับ สถาปัตยกรรมองค์กร (Enterprise Architecture: EA) ของ มหาวิทยาลัย (L)	PI ๕.๑.๑.๑ ร้อยละกระบวนการทำงานที่พัฒนาให้เป็น Digital platform	ร้อยละ	๘๐												๑๐๐				๘๐
		๕.๑.๓) แผนพัฒนาการ เป็นมหาวิทยาลัย สิ่งเขียวและ จัดการ สิ่งแวดล้อมอย่าง ยั่งยืน (L)	PI ๕.๑.๓.๑ ร้อยละของพลังงานทดแทนที่ผลิตได้	ร้อยละ	๕๖																๐
			PI ๕.๑.๓.๒ จำนวน zero emission vehicles ต่อจำนวน ประชากรทั้งหมด	ตัน CO๒/คน	๐.๗๘																๐
	๕.๒) มหาวิทยาลัยมี รายได้เพิ่มขึ้น	๕.๒.๐) ตัวชี้วัด วัตถุประสงค์ เชิงกลยุทธ์ที่ ๕.๒	SI ๕.๒.๑ กำไรสุทธิจากการบริหาร สินทรัพย์ของมหาวิทยาลัย (รายได้-ค่าใช้จ่ายทั้งหมด-ค่าเสื่อม)	ล้านบาท	๑๐																๐
			SI ๕.๒.๒ รายได้ทั้งหมดต่อจำนวน บุคลากรทั้งหมด (Productivity per head)	ล้านบาท	๐.๖๒																๐

คำรับรองการปฏิบัติราชการประจำปีของผู้บริหารมหาวิทยาลัยอุบลราชธานี ปีงบประมาณ พ.ศ. ๒๕๖๗				หน่วย นับ	เป้าหมาย ปี ๒๕๖๗	Agri	Sci	En	A p	Pha	Cmp	Nur	La	Ubs	Law	Pol	Ocn	Pnr	Oar	ภาพ รวม			
ชื่อ วัตถุประสงค์ เชิงกลยุทธ์	เป้าประสงค์	แผนปฏิบัติการ/ ประเภทตัวชี้วัด	ตัวชี้วัด																				
			รายได้จากแหล่งอื่นนอกเหนือจาก ค่าธรรมเนียมการศึกษา (ตามที่ ประมาณการ - ฟีนิต)	ล้านบาท																			
		๕.๒.๑) แผนการ สร้างรายได้เชิง ธุรกิจและบริหาร สินทรัพย์เชิงรุก (Aggressive/Game change projects) (L)	PI ๕.๒.๑.๑ รายรับจากการ บริหารธุรกิจและสินทรัพย์ของ มหาวิทยาลัย	ล้านบาท	๕๐													๔ ๕			๔๕		
๕.๓) การบริหาร ทรัพยากรบุคคล เพื่อความยั่งยืน ของมหาวิทยาลัย		๕.๓.๐) ตัวชี้วัด วัตถุประสงค์ เชิงกลยุทธ์ที่ ๕.๓	SI ๕.๓.๑ บุคลากรที่เป็น UBU Talents เพื่อเป็นผู้บริหาร ระดับกลาง	คน	๒๔																๐		
			SI ๕.๓.๒ บุคลากรที่เป็น UBU Talents เพื่อเป็นผู้บริหารระดับสูง	คน	๖๐																	๐	
		๕.๓.๑) แผน สร้าง UBU Talents เพื่อ เป็นผู้บริหาร ระดับสูงและ ระดับกลาง (L)	PI ๕.๓.๑.๑ จำนวนบุคลากรสาย สนับสนุนที่ได้รับการพัฒนาเพื่อเป็น ผู้บริหาร	คน	๖๐																		๐
			PI ๕.๓.๑.๒ จำนวนบุคลากรสาย วิชาการที่ได้รับการพัฒนาเพื่อเป็น ผู้บริหาร	คน	๑๕๐																		๐

ตัวชี้วัดและค่าเป้าหมายการดำเนินงานตามแผนปฏิบัติการประจำปี พ.ศ. ๒๕๖๗ มหาวิทยาลัยอุบลราชธานี

พันธกิจ	ประเด็นยุทธศาสตร์	แผนงาน/โครงการหลัก ของมหาวิทยาลัย	ตัวชี้วัด	หน่วยวัด	ค่าเป้าหมาย
๑. สร้างบัณฑิตที่มี สมรรถนะสูง มีทักษะการ เป็นผู้ประกอบการ สามารถปฏิบัติงานได้จริง เพื่อตอบโจทย์ อุตสาหกรรม	๑. บัณฑิตมีสมรรถนะสูงและ พัฒนาการเรียนรู้สำหรับคนทุก ช่วงวัย	๑. โครงการผลิตบัณฑิตด้านวิทยาศาสตร์ และเทคโนโลยี	๑. จำนวนนักศึกษาใหม่	คน	๒,๐๐๐
			๒. จำนวนผู้สำเร็จการศึกษา	คน	๑,๖๐๐
			๓. จำนวนนักศึกษาคงอยู่	คน	๗,๖๐๐
			๔. ร้อยละของผู้สำเร็จการศึกษาตามมาตรฐานหลักสูตร	ร้อยละ	๑๐๐.๐๐
			๕. ร้อยละของผู้สำเร็จการศึกษาที่จบการศึกษาตามมาตรฐานหลักสูตร ภายในระยะเวลาที่กำหนด	ร้อยละ	๙๕.๐๐
		๒. โครงการผลิตบัณฑิตด้านวิทยาศาสตร์ สุขภาพ	๑. จำนวนนักศึกษาใหม่	คน	๕๗๐
			๒. จำนวนผู้สำเร็จการศึกษา	คน	๕๑๓
			๓. จำนวนนักศึกษาคงอยู่	คน	๒,๒๓๔
			๔. ร้อยละของผู้สำเร็จการศึกษาตามมาตรฐานหลักสูตร	ร้อยละ	๑๐๐.๐๐
			๕. ร้อยละของผู้สำเร็จการศึกษาที่จบการศึกษาตามมาตรฐานหลักสูตร ภายในระยะเวลาที่กำหนด	ร้อยละ	๙๕.๐๐
		๓. โครงการผลิตบัณฑิตด้านสังคมศาสตร์	๑. จำนวนนักศึกษาใหม่	คน	๒,๖๕๐
			๒. จำนวนผู้สำเร็จการศึกษา	คน	๑,๗๐๐
			๓. จำนวนนักศึกษาคงอยู่	คน	๙,๗๕๒
			๔. ร้อยละของผู้สำเร็จการศึกษาตามมาตรฐานหลักสูตร	ร้อยละ	๑๐๐.๐๐
			๕. ร้อยละของผู้สำเร็จการศึกษาที่จบการศึกษาตามมาตรฐานหลักสูตร ภายในระยะเวลาที่กำหนด	ร้อยละ	๙๕.๐๐
		๔. โครงการผลิตแพทย์เพิ่ม	๑. จำนวนนักศึกษาคงอยู่ สาขาแพทยศาสตร์	คน	๑๖
		๕. โครงการผลิตพยาบาลเพิ่ม	๑. จำนวนผู้สำเร็จการศึกษา สาขาพยาบาลศาสตร์	คน	๔๐
			๒. จำนวนนักศึกษาคงอยู่ สาขาพยาบาลศาสตร์	คน	๑๖๐
			๓. ร้อยละของผู้สำเร็จการศึกษาตามมาตรฐานหลักสูตร สาขาพยาบาล ศาสตร์	ร้อยละ	๑๐๐.๐๐
			๔. ร้อยละของผู้สำเร็จการศึกษาที่จบการศึกษาตามมาตรฐานหลักสูตร ภายในระยะเวลาที่กำหนด สาขาพยาบาลศาสตร์	ร้อยละ	๙๘.๐๐
๒. สร้างองค์ความรู้และ นวัตกรรม เพื่อพัฒนา คุณภาพชีวิตและสร้าง คุณภาพชีวิตและสร้าง	๒. การวิจัยที่มีคุณภาพสูง และ สร้างนวัตกรรม เพื่อขับเคลื่อน เศรษฐกิจและยกระดับคุณภาพ ชีวิต	๑. โครงการสนับสนุนและผลักดันงานวิจัย และนวัตกรรมที่มีศักยภาพไปสู่เชิงพาณิชย์ และสังคม	๑. จำนวนโครงการวิจัยที่สนับสนุนและผลักดันงานวิจัยและนวัตกรรมที่มี ศักยภาพไปสู่เชิงพาณิชย์และสังคม	โครงการ	๑๔
			๒. จำนวนงานวิจัยหรือนวัตกรรมที่ใช้ประโยชน์ในเชิงพาณิชย์ (นับซ้ำ/ไม่ นับสะสม)	ผลงาน	๑๐

พันธกิจ	ประเด็นยุทธศาสตร์	แผนงาน/โครงการหลัก ของมหาวิทยาลัย	ตัวชี้วัด	หน่วยวัด	ค่าเป้าหมาย
มูลค่าเพิ่มให้กับเศรษฐกิจ และสังคม		๒. โครงการผลักดันและสนับสนุนการร่วม วิจัยกับภาคเอกชนและอุตสาหกรรม	๓. จำนวนผลงานวิจัยหรือนวัตกรรมที่นำไปใช้ประโยชน์ในเชิงสังคม (นับ ซ้ำ/ไม่นับสะสม)	ผลงาน	๑๓.๐๐
			๑. จำนวนโครงการวิจัยที่ผลักดันและสนับสนุนการร่วมวิจัยกับ ภาคเอกชนและอุตสาหกรรม	โครงการ	๑๓
			๒. จำนวนผลงานวิจัยหรือนวัตกรรมที่เกิดจากการร่วมวิจัยกับภาคเอกชน หรืออุตสาหกรรม	ผลงาน	๑๕
			๓. งบประมาณสนับสนุนการวิจัยที่ได้รับจากภาคเอกชนหรืออุตสาหกรรม	ล้านบาท	๓.๐๐
		๓. โครงการสร้างระบบนิเวศเพื่อพัฒนา ผู้ประกอบการฐานนวัตกรรม (Tech Startup/Spin Off)	๑. จำนวนโครงการวิจัยเพื่อพัฒนาผู้ประกอบการฐานนวัตกรรม	โครงการ	๑
			๒. จำนวน Tech Startup (นับสะสม)	ผลงาน	๑๒.๐๐
			๓. จำนวน Spin off (นับสะสม)	ผลงาน	๑๒.๐๐
		๔. โครงการกระตุ้นและส่งเสริมการตีพิมพ์ บทความระดับนานาชาติในฐาน SCOPUS	๑. ร้อยละผลงานวิจัยที่ตีพิมพ์ในฐาน SCOPUS ต่อผลงานวิจัยที่ตีพิมพ์ ทั้งหมด (ทั้งในระดับชาติ และนานาชาติ แต่ไม่รวม proceeding)	ร้อยละ	๘๐.๐๐
			๒. ร้อยละของอาจารย์ที่มีผลงานตีพิมพ์เทียบกับอาจารย์ทั้งหมด (นับใน ห้วงระยะเวลา ๕ ปี) (บทความตีพิมพ์ทั้งระดับชาติและนานาชาติ แต่ไม่ รวม proceeding)	ร้อยละ	๖๕.๐๐
		๕. โครงการจัดตั้งและพัฒนากลุ่มวิจัยเฉพาะ ทางเพื่อเพิ่มศักยภาพงานวิจัยที่สามารถ ตีพิมพ์ระดับนานาชาติในฐาน SCOPUS	๑. ร้อยละของผลงานวิจัยของกลุ่มวิจัยเฉพาะทางที่ตีพิมพ์ระดับนานาชาติ ในฐาน SCOPUS (ต่อผลงานวิจัยที่ตีพิมพ์ทั้งหมดของกลุ่มวิจัย)	ร้อยละ	๗๐.๐๐
๓. บริการวิชาการเพื่อ ถ่ายทอดองค์ความรู้ เทคโนโลยีและนวัตกรรม ที่ตอบสนองความต้องการ ของสังคมและ ภาคอุตสาหกรรม	๓. การบริการวิชาการเพื่อ ยกระดับคุณภาพชีวิตให้แก่ สังคม	๑. โครงการบริการวิชาการเพื่อยกระดับ คุณภาพชีวิต	๑. จำนวนโครงการ/กิจกรรมบริการวิชาการ	โครงการ	๑๗๓
			๒. ร้อยละของความพึงพอใจของผู้รับบริการในกระบวนการให้บริการ	ร้อยละ	๙๕.๐๐
			๓. จำนวนผู้เข้ารับบริการ	คน	๔๐๐
			๔. จำนวนผู้เข้าร่วมโครงการที่มีรายได้เพิ่มขึ้นจากการรับบริการ (ด้าน เศรษฐกิจ)	คน	๒๐๐
			๕. จำนวนผู้เข้าร่วมโครงการกลุ่มโรคไม่ติดต่อเรื้อรัง (NCDs) ที่มีสภาวะ ที่ควบคุมได้	คน	๒๐๐.๐๐
			๖. จำนวนชุมชนที่เข้าร่วมโครงการที่มีการจัดการสิ่งแวดล้อม (ขยะ/น้ำ เสีย) ที่ดีขึ้นเทียบก่อนและหลังเข้าร่วมโครงการ	ชุมชน	๑๐.๐๐
			๗. จำนวนผลงานด้านการพัฒนาที่อยู่อาศัยสำหรับผู้มีรายได้น้อย ผู้ด้อยโอกาส หรือผู้สูงอายุที่ถูกนำไปขยายผล	ผลงาน	๔.๐๐
		๒. โครงการยกระดับผู้ประกอบการ (SMEs กลุ่มวิสาหกิจชุมชน)	๑. จำนวนผู้ประกอบการที่ได้รับการยกระดับ (นับต่อปี)	คน	๗๐
			๒. จำนวนผลิตภัณฑ์ที่ได้รับการยกระดับ (นับต่อปี)	ชิ้น	๒๗๕

พันธกิจ	ประเด็นยุทธศาสตร์	แผนงาน/โครงการหลัก ของมหาวิทยาลัย	ตัวชี้วัด	หน่วยวัด	ค่าเป้าหมาย	
		๓. โครงการเพิ่มศักยภาพการให้บริการด้าน สาธารณสุข	๑. จำนวนผู้ป่วยนอก	คน	๔๐,๐๐๐	
			๒. จำนวนผู้ป่วยใน	คน	๕,๐๐๐	
			๓. ระดับความพึงพอใจของผู้รับบริการผู้ป่วยนอก	ระดับ	๔.๕๐	
			๔. ระดับความพึงพอใจของผู้รับบริการผู้ป่วยใน	ระดับ	๔.๕๐	
			๕. ระดับความพึงพอใจของผู้รับบริการตรวจสอบสุขภาพ	ระดับ	๔.๕๐	
			๖. จำนวนศูนย์ความเป็นเลิศการให้บริการทางการแพทย์	ศูนย์	๒	
			๗. จำนวนห้องปฏิบัติการที่ผ่านการรับรองคุณภาพตามมาตรฐาน ISO ๑๕๑๘๙	ห้อง	๓	
		๔. โครงการสนับสนุนค่าใช้จ่ายในการจัด การศึกษาตั้งแต่ระดับอนุบาลจนจบ การศึกษาขั้นพื้นฐาน	๑. จำนวนนักเรียนที่ได้รับการสนับสนุนตามโครงการ	คน	๑๐๐	
			๒. ร้อยละของผู้ปกครองมีความพึงพอใจที่ได้รับการศึกษาขั้นพื้นฐาน	ร้อยละ	๑๐๐.๐๐	
		๔. ส่งเสริมวัฒนธรรมและ ภูมิปัญญาอีสานได้อย่าง สร้างสรรค์เพื่อสร้าง มูลค่าเพิ่มทางเศรษฐกิจ	๔. ขับเคลื่อนเศรษฐกิจ สร้างสรรค์บนฐาน ศิลปวัฒนธรรมอีสาน	๑. โครงการพัฒนาเศรษฐกิจสร้างสรรค์บน ฐานศิลปวัฒนธรรมอีสาน	๑. จำนวนผู้เข้าร่วมโครงการทำนุบำรุงศิลปวัฒนธรรม	คน
๒. จำนวนโครงการทำนุบำรุงศิลปวัฒนธรรม	โครงการ				๑๐	
๓. ร้อยละของผู้เข้าร่วมโครงการเห็นความสำคัญและประโยชน์ของ ศิลปวัฒนธรรมไทย	ร้อยละ				๘๐.๐๐	
๔. ร้อยละของนักศึกษาที่เป็นความสำคัญของศิลปวัฒนธรรมไทย	ร้อยละ				๘๐.๐๐	
๕. จำนวนชุมชนที่มีทุนทางวัฒนธรรมได้รับการต่อยอดสร้างมูลค่า	ชุมชน				๙	
๖. จำนวนผู้ประกอบการด้านเศรษฐกิจสร้างสรรค์ที่ร่วมต่อยอดและสร้าง มูลค่าให้ศิลปวัฒนธรรม	ราย				๙	
๗. จำนวนผลิตภัณฑ์หรือบริการที่พัฒนาจากศิลปวัฒนธรรม	ชิ้น				๒๐	
๕. การบริหารจัดการของ มหาวิทยาลัย	๕. การบริหารจัดการองค์กรที่มี ประสิทธิภาพและยั่งยืน	๑. โครงการพัฒนา IT Architecture เพื่อ รองรับสถาปัตยกรรมองค์กร (Enterprise Architecture: EA) ของมหาวิทยาลัย	๑. ร้อยละกระบวนการทำงานที่พัฒนาให้เป็น Digital platform	ร้อยละ	๘๐.๐๐	
			๒. ความพึงพอใจของผู้รับบริการต่อการใช้ระบบ Digital platform	ระดับ	๔.๑๕	
		๒. โครงการพัฒนาการเป็นมหาวิทยาลัยสีเขียวและจัดการสิ่งแวดล้อมอย่างยั่งยืน	๑. คะแนน UI Green Metric	คะแนน	๗,๐๐๐	
			๒. ร้อยละของพลังงานทดแทนที่ผลิตได้	ร้อยละ	๕๖.๐๐	
			๓. จำนวน Zero emission vehicles ต่อจำนวนประชากรทั้งหมด	ตัน CO ₂ /คน	๐.๗๘	
		๓. โครงการสร้างรายได้เชิงธุรกิจและบริหาร สินทรัพย์เชิงรุก (Aggressive/Game change projects)	๑. กำไรสุทธิจากการบริหารสินทรัพย์ของมหาวิทยาลัย	ล้านบาท	๑๐.๐๐	
			๒. รายได้ทั้งหมดต่อจำนวนบุคลากรทั้งหมด (Productivity per head)	ล้านบาท	๐.๖๒	
			๓. รายรับจากการบริหารธุรกิจและสินทรัพย์ของมหาวิทยาลัย	ล้านบาท	๕๐.๐๐	
				๑. จำนวนบุคลากรสายสนับสนุนที่ได้รับการพัฒนาเพื่อเป็นผู้บริหาร	คน	๖๐

พันธกิจ	ประเด็นยุทธศาสตร์	แผนงาน/โครงการหลัก ของมหาวิทยาลัย	ตัวชี้วัด	หน่วยวัด	ค่าเป้าหมาย
		๔. โครงการสร้าง UBU Talents เพื่อเป็น ผู้บริหารระดับสูงและระดับกลาง	๒. จำนวนบุคลากรสายวิชาการที่ได้รับการพัฒนาเพื่อเป็นผู้บริหาร	คน	๑๕๐
		๕. โครงการบริหารจัดการองค์กรสู่ความเป็น เลิศ	๑. ผลการประเมินคุณธรรมและความโปร่งใสในหน่วยงานภาครัฐ (ITA)	คะแนน	๙๐.๐๐
			๒. ร้อยละความสำเร็จของแผนกลยุทธ์มหาวิทยาลัย	ร้อยละ	๘๕.๐๐
			๓. ร้อยละความสำเร็จของแผนกลยุทธ์ทางการเงินของมหาวิทยาลัย	ร้อยละ	๘๕.๐๐
			๔. ร้อยละความสำเร็จของแผนบริหารความเสี่ยงและการควบคุมภายใน	ร้อยละ	๘๕.๐๐
			๕. ร้อยละความสำเร็จของคำรับรองการปฏิบัติราชการผู้บริหาร มหาวิทยาลัย	ร้อยละ	๘๕.๐๐

แผนปฏิบัติงานและแผนการใช้จ่ายงบประมาณรายจ่าย ประจำปีงบประมาณ พ.ศ. ๒๕๖๗

มหาวิทยาลัยอุบลราชธานี งบประมาณการรายรับในภาพรวมทั้งเงินงบประมาณแผ่นดินและ งบประมาณรายรับเงินรายได้ ประจำปีงบประมาณ พ.ศ. ๒๕๖๗ รวมทั้งสิ้น ๑,๖๕๐,๕๔๖,๕๐๐ บาท ดังนี้

มหาวิทยาลัย ได้รับจัดสรรเงินงบประมาณแผ่นดิน รวมทั้งสิ้น ๓๙๑,๐๘๕,๕๐๐ บาท (คิด เป็นร้อยละ ๒๓.๖๙ ของงบประมาณการรายรับทั้งสิ้น) ซึ่งเงินงบประมาณแผ่นดิน ประกอบด้วย แผนงานบุคลากร ภาครัฐ จำนวน ๓๖๗,๖๙๑,๗๐๐ บาท , แผนงานพื้นฐาน จำนวน ๔๐๗,๐๐๐ บาท, แผนงานยุทธศาสตร์ จำนวน ๒๒,๙๘๖,๘๐๐ บาท สำหรับเงินงบประมาณแผ่นดิน ด้วยพระราชบัญญัติงบประมาณรายจ่ายประจำปี งบประมาณ พ.ศ. ๒๕๖๗ จะประกาศใช้บังคับไม่ทันในวันที่ ๑ ตุลาคม ๒๕๖๖ อันเป็นวันเริ่มต้นปีงบประมาณ พ.ศ. ๒๕๖๗ ซึ่งกรณีดังกล่าวรัฐธรรมนูญ แห่งราชอาณาจักรไทย พุทธศักราช ๒๕๖๐ มาตรา ๑๔๑ บัญญัติให้ใช้ กฎหมายว่าด้วยงบประมาณรายจ่าย ในปีงบประมาณปีก่อนนั้นไปพลางก่อน ประกอบกับ พระราชบัญญัติวิธีการ งบประมาณ พ.ศ. ๒๕๖๑ มาตรา ๑๒ บัญญัติให้ใช้งบประมาณรายจ่ายประจำปีงบประมาณที่ล่วงแล้วไปพลาง ก่อนได้ ตามหลักเกณฑ์และเงื่อนไขที่ผู้อำนวยการสำนักงานงบประมาณกำหนดโดยอนุมัตินายกรัฐมนตรีนัดนี้ นายกรัฐมนตรีได้อนุมัติหลักเกณฑ์และเงื่อนไขการใช้งบประมาณรายจ่ายประจำปีงบประมาณพ.ศ. ๒๕๖๖ ไป พลางก่อน ตามที่ผู้อำนวยการสำนักงานงบประมาณกำหนดและผู้อำนวยการสำนักงาน กำหนดวิธีปฏิบัติตาม หลักเกณฑ์และเงื่อนไขการใช้งบประมาณรายจ่ายประจำปีงบประมาณ พ.ศ. ๒๕๖๖ ไปพลางก่อนเพื่อให้หน่วยรับ งบประมาณจ่ายเงินหรือก่อนนี้ผูกพันตามหลักเกณฑ์ และเงื่อนไขดังกล่าวได้ตั้งแต่วันที่ ๑ ตุลาคม ๒๕๖๖ เป็นต้น ไป โดยการจัดทำแผนปฏิบัติงานและแผนการใช้จ่ายงบประมาณ ระหว่างวันที่ ๑ ตุลาคม ๒๕๖๖ – ๓๑ พฤษภาคม ๒๕๖๗ (ระยะเวลาจำนวน ๘ เดือน) ภายใต้กรอบวงเงินของแผนงานและรายการ (งบกลาง) ตาม พ.ร.บ.งบประมาณ ๒๕๖๖ โดยไม่เกิน ๒ ใน ๓ ของแต่ละแผนงาน สำหรับรายจ่ายที่ได้รับการจัดสรรตาม หลักเกณฑ์ฯ ไม่เกิน ๒ ใน ๓ ของแต่ละแผนงาน คิดเป็นร้อยละ ๖๖.๖๕) และมหาวิทยาลัยประมาณการรายรับ เงินรายได้ รวมทั้งสิ้น ๑,๒๕๙,๔๖๑,๐๐๐ (คิดเป็นร้อยละ ๗๖.๓๑ ของประมาณการรายรับทั้งสิ้น) ซึ่งประมาณ การรายรับเงินรายได้ ประกอบด้วย งบประมาณการรายรับค่าธรรมเนียมการศึกษา จำนวน ๖๔๔,๔๗๓,๖๐๐ บาท (คิดเป็นร้อยละ ๓๙.๐๕ของประมาณการรายรับทั้งสิ้น) ประมาณการรายรับรายได้จากแหล่งอื่น (นอกเหนือจากค่าธรรมเนียมการศึกษา) จำนวน ๔๕๖,๓๑๐,๙๐๐ บาท (คิดเป็นร้อยละ ๒๗.๖๕ ของประมาณ การรายรับทั้งสิ้น) และเงินรายได้เหลือจ่ายสะสม จำนวน ๑๕๘,๖๗๖,๕๐๐ บาท (คิดเป็นร้อยละ ๙.๖๑ ของ งบประมาณการรายรับทั้งสิ้น) โดยเปรียบเทียบประมาณการรายรับ ปีงบประมาณ พ.ศ. ๒๕๖๗ กับปีงบประมาณ พ.ศ. ๒๕๖๖ ตามแหล่งที่มาของรายรับ ดังนี้

ประมาณการเงินงบประมาณแผ่นดิน ประจำปีงบประมาณ พ.ศ. ๒๕๖๗ มหาวิทยาลัยจัดทำ แผนปฏิบัติงานและแผนการใช้จ่ายงบประมาณ รวมทั้งสิ้น ๓๙๑,๐๘๕,๕๐๐ บาท ตาม พ.ร.บ.งบประมาณ ๒๕๖๖ โดยไม่เกิน ๒ ใน ๓ ของแต่ละแผนงาน สำหรับรายจ่ายที่ได้รับการจัดสรรตามหลักเกณฑ์ฯ ไม่เกิน ๒ ใน ๓ ของแต่ละแผนงาน คิดเป็นร้อยละ ๖๖.๖๕ ลดลงเมื่อเปรียบเทียบกับปีงบประมาณ พ.ศ. ๒๕๖๖ จำนวน ๓๕๒,๖๙๗,๐๐๐ บาท คิดเป็นร้อยละ ๔๗.๔๒ เมื่อเปรียบเทียบกับปีที่ผ่านมา (ปีงบประมาณ พ.ศ. ๒๕๖๖ เงิน งบประมาณแผ่นดิน รวมทั้งสิ้น ๗๔๓,๗๘๒,๕๐๐ บาท) ประมาณการรายรับเงินรายได้ ประจำปีงบประมาณ พ.ศ. ๒๕๖๗ รวมทั้งสิ้น ๑,๒๕๙,๔๖๑,๐๐๐ บาท เมื่อเทียบกับปีงบประมาณ พ.ศ. ๒๕๖๖ พบว่า ประมาณการรายรับเงินรายได้ เพิ่มขึ้นเมื่อเปรียบเทียบกับปีงบประมาณ พ.ศ. ๒๕๖๖ จำนวน ๑๑๓,๖๖๕,๑๐๐ บาท คิดเป็นร้อยละ ๙.๙๒ เมื่อเปรียบเทียบกับปีที่ผ่านมา (ปีงบประมาณ พ.ศ. ๒๕๖๖ ประมาณการเงินรายได้ รวมทั้งสิ้น ๑,๑๔๕,๗๙๕,๙๐๐ บาท) จำแนกประมาณการรายรับเงินรายได้ ประกอบด้วย ประมาณการรายรับ

เงินรายได้ค่าธรรมเนียมการศึกษา จำนวน ๖๔๔,๔๗๓,๖๐๐ บาท เพิ่มขึ้นเมื่อเปรียบเทียบกับปีงบประมาณ พ.ศ. ๒๕๖๖ จำนวน ๕๖,๕๒๑,๘๐๐ บาท คิดเป็นร้อยละ ๙.๖๑ เมื่อเปรียบเทียบกับปีที่ผ่านมา, **ประมาณการ** รายรับจากรายได้จากแหล่งอื่น (นอกเหนือจากค่าธรรมเนียมการศึกษา) จำนวน ๔๕๖,๓๑๐,๙๐๐ บาท เพิ่มขึ้นเมื่อเปรียบเทียบกับปีงบประมาณ พ.ศ. ๒๕๖๖ จำนวน ๑๓,๖๐๓,๘๐๐ บาท คิดเป็นร้อยละ ๓.๐๗ เมื่อเปรียบเทียบกับปีที่ผ่านมา, **คณะ/หน่วยงาน ขออนุมัตินำเงินรายได้เหลือจ่ายสะสม** มาสมทบประมาณการ รายรับเพื่อตั้งประมาณการรายจ่าย ประจำปีงบประมาณ พ.ศ. ๒๕๖๗ จำนวน ๑๕๘,๖๗๖,๕๐๐ บาท เพิ่มขึ้นเมื่อเปรียบเทียบกับปีงบประมาณ พ.ศ. ๒๕๖๖ จำนวน ๔๓,๕๓๙,๕๐๐ บาท คิดเป็นร้อยละ ๓๗.๘๒ เนื่องจาก คณะ/หน่วยงานมีแผนการดำเนินงานที่สำคัญและจำเป็นเร่งด่วนต้องดำเนินการภายใต้กรอบงบประมาณที่มีอยู่ อย่างจำกัด ซึ่งไม่เพียงพอต่อการดำเนินงาน จึงได้นำเงินรายได้สะสมมาสมทบในแผนงบประมาณรายจ่าย ประจำปีงบประมาณ พ.ศ. ๒๕๖๗

ในปีงบประมาณ พ.ศ. ๒๕๖๗ มหาวิทยาลัยอุบลราชธานี ประมาณการรายรับ รวมทั้งสิ้น ๑,๖๕๐,๕๔๖,๕๐๐ บาท เมื่อเทียบกับปีงบประมาณ พ.ศ. ๒๕๖๖ พบว่า **ลดลง** เมื่อเปรียบเทียบกับปีงบประมาณ พ.ศ. ๒๕๖๖ จำนวน ๒๓๙,๐๓๑,๙๐๐ บาท คิดเป็นร้อยละ ๑๒.๖๕ (ในปีงบประมาณ พ.ศ. ๒๕๖๖ ประมาณการรายรับภาพรวมมหาวิทยาลัย รวมทั้งสิ้น ๑,๖๕๒,๓๔๖,๒๐๐ บาท)

ตารางที่ ๑ สรุปแผนภาครับประจำปีงบประมาณ ๒๕๖๗ มหาวิทยาลัยอุบลราชธานี เปรียบเทียบกับปีงบประมาณ ๒๕๖๖ จำแนกตามแหล่งงบประมาณ

แหล่งงบประมาณ	ปีงบประมาณ พ.ศ. ๒๕๖๖	ปีงบประมาณ พ.ศ. ๒๕๖๗	การเพิ่ม-ลด	คิดเป็นร้อยละ
๑.เงินงบประมาณแผ่นดิน	๗๔๓,๗๘๒,๕๐๐	๓๙๑,๐๘๕,๕๐๐	- ๓๕๒,๖๙๗,๐๐๐	-๔๗.๔๒
๒.เงินรายได้	๑,๑๔๕,๗๙๕,๙๐๐	๑,๒๕๙,๔๖๑,๐๐๐	๑๑๓,๖๖๕,๑๐๐	๙.๙๒
รวมทั้งสิ้น	๑,๘๘๙,๕๗๘,๔๐๐	๑,๖๕๐,๕๔๖,๕๐๐	- ๒๓๙,๐๓๑,๙๐๐	-๑๒.๖๕

ตารางที่ ๒ สรุปแผนภาครายรับเงินงบประมาณแผ่นดิน ประจำปีงบประมาณ พ.ศ. ๒๕๖๗ จำแนกตามแผนงาน โดยใช้งบประมาณรายจ่ายประจำปีงบประมาณ พ.ศ. ๒๕๖๖ ไปพลางก่อน สำหรับรายจ่ายที่ได้รับการจัดสรรตามหลักเกณฑ์ฯ ไม่เกิน ๒ ใน ๓ คิดเป็นร้อยละ ๖๖.๖๕ ของแต่ละแผนงาน

แผนงาน	ปี ๒๕๖๖	ปี ๒๕๖๗ (โดยใช้ปี ๒๕๖๖ ไปพลางก่อน)
๑. แผนงานบุคลากรภาครัฐ	๕๕๑,๖๗๕,๕๐๐	๓๖๗,๖๙๑,๗๐๐
๑.๑ รายการค่าใช้จ่ายบุคลากรภาครัฐ	๕๕๑,๖๗๕,๕๐๐	๓๖๗,๖๙๑,๗๐๐
๒. แผนงานพื้นฐาน	๓,๓๑๐,๖๐๐	-
๒.๑ แผนงานพื้นฐานด้านการพัฒนาและเสริมสร้างศักยภาพทรัพยากรมนุษย์	๓,๓๑๐,๖๐๐	๔๐๗,๐๐๐
๑) ผลผลิต/โครงการ : ผลงานการให้บริการวิชาการ	๖๑๐,๖๐๐	๔๐๗,๐๐๐
๒) ผลผลิต/โครงการ : ผลงานทำนุบำรุงศิลปวัฒนธรรม	๒,๗๐๐,๐๐๐	-
๓. แผนงานยุทธศาสตร์	๑๗๙,๙๘๘,๘๐๐	๒๒,๙๘๖,๘๐๐
๓.๑ แผนงานยุทธศาสตร์พัฒนาพื้นที่และเมืองนำอยู่อัจฉริยะ	๓๐,๐๐๐,๐๐๐	-
๑) ผลผลิต/โครงการ : โครงการส่งเสริมอุตสาหกรรมขนาดย่อมเพื่อการส่งออกสู่ประเทศเพื่อนบ้าน	๓๐,๐๐๐,๐๐๐	-

แผนงาน	ปี ๒๕๖๖	ปี ๒๕๖๗ (โดยใช้งบปี ๒๕๖๖ ไปทดแทนก่อน)
๓.๒ แผนงานยุทธศาสตร์พัฒนาศักยภาพคนตลอดช่วงชีวิต	๖๖,๕๖๙,๕๐๐	๒๑,๑๘๕,๘๐๐
๑) ผลผลิต/โครงการ : ผู้สำเร็จการศึกษาด้านวิทยาศาสตร์และเทคโนโลยี	๓๘,๓๗๔,๓๐๐	๘,๙๒๐,๑๐๐
๒) ผลผลิต/โครงการ : ผู้สำเร็จการศึกษาด้านวิทยาศาสตร์สุขภาพ	๑๗,๗๗๕,๙๐๐	๕,๓๒๑,๒๐๐
๓) ผลผลิต/โครงการ : ผู้สำเร็จการศึกษาด้านสังคมศาสตร์	๑๐,๔๑๙,๓๐๐	๖,๙๔๔,๕๐๐
๓.๓ แผนงานยุทธศาสตร์พัฒนาคุณภาพการศึกษาและการเรียนรู้	๔,๙๐๐,๖๐๐	-
๑) ผลผลิต/โครงการ : โครงการพัฒนาทักษะแห่งศตวรรษที่ ๒๑ สำหรับคนทุกช่วงชีวิต	๔,๙๐๐,๖๐๐	-
๓.๔ แผนงานยุทธศาสตร์เสริมสร้างให้คนมีสุขภาวะที่ดี	๗๘,๒๘๖,๖๐๐	๑,๖๔๖,๓๐๐
๑) ผลผลิต/โครงการ : โครงการผลิตพยาบาลเพิ่ม	๑๐,๒๖๔,๐๐๐	-
๒) ผลผลิต/โครงการ : โครงการผลิตแพทย์เพิ่ม	๕,๗๗๐,๒๐๐	-
๓) ผลผลิต/โครงการ : โครงการเพิ่มศักยภาพการให้บริการทางด้านสาธารณสุข	๖๒,๒๕๒,๔๐๐	๑,๖๔๖,๓๐๐
๓.๕ แผนงานยุทธศาสตร์สร้างความเสมอภาคทางการศึกษา	๒๓๒,๑๐๐	๑๕๔,๗๐๐
๑) ผลผลิต/โครงการ : โครงการสนับสนุนค่าใช้จ่ายในการจัดการศึกษาตั้งแต่ระดับอนุบาลจนจบการศึกษาขั้นพื้นฐาน	๒๓๒,๑๐๐	๑๕๔,๗๐๐
๔. แผนงานบูรณาการ	๘,๘๐๗,๖๐๐	-
๔.๑ แผนงานบูรณาการพัฒนาอุตสาหกรรมและบริการแห่งอนาคต	๘,๘๐๗,๖๐๐	-
๑) ผลผลิต/โครงการ : โครงการระบบนิเวศและนวัตกรรมเพื่อพัฒนาและส่งเสริมผู้ประกอบการพันธุ์ใหม่ด้านอุตสาหกรรมอาหารจากวัตถุดิบชีวภาพ	๘,๘๐๗,๖๐๐	-
รวม	๗๔๓,๗๘๒,๕๐๐	๓๙๑,๐๘๕,๕๐๐

หมายเหตุ: สำหรับรายจ่ายที่ได้รับการจัดสรรตามหลักเกณฑ์ฯ ไม่เกิน ๒ ใน ๓ คิดเป็นร้อยละ ๖๖.๖๕ ของแต่ละแผนงาน ยกเว้นแผนงานที่มีงบลงทุน, แผนงานยุทธศาสตร์เสริมสร้างให้คนมีสุขภาวะที่ดี (โครงการผลิตพยาบาลเพิ่ม/โครงการผลิตแพทย์เพิ่ม) และแผนงานบูรณาการพัฒนาอุตสาหกรรมและบริการแห่งอนาคต

ตารางที่ ๓ สรุปแผนภาครายรับเงินรายได้ประจำปีงบประมาณ ๒๕๖๗ เปรียบเทียบกับปีงบประมาณ ๒๕๖๖ จำแนกตามประเภทการรายรับเงินรายได้

แหล่งงบประมาณ	ปีงบประมาณ พ.ศ. ๒๕๖๖	ปีงบประมาณ พ.ศ. ๒๕๖๗	การเพิ่ม-ลด	คิดเป็นร้อยละ
เงินรายได้ รวมทั้งสิ้น	๑,๑๔๕,๗๙๕,๙๐๐	๑,๒๕๙,๔๖๑,๐๐๐	๑๑๓,๖๖๕,๑๐๐	๙.๙๒
๑) งบประมาณการรายรับค่าธรรมเนียมการศึกษา	๕๘๗,๙๕๑,๘๐๐	๖๔๔,๔๗๓,๖๐๐	๕๖,๕๒๑,๘๐๐	๙.๖๑
๒) งบประมาณการรายรับจากแหล่งอื่น ๆ เงินผลประโยชน์/รายรับจากการ ดำเนินงาน/เงินสนับสนุนจาก หน่วยงานภายนอก/เงินบริจาค/ รายรับจากการมิตสัญญาเช่า/ใช้ทุน/ ดอกเบี้ยรับและเงินยืมทุนสำรอง มหาวิทยาลัย	๔๔๒,๗๐๗,๑๐๐	๔๕๖,๓๑๐,๙๐๐	๑๓,๖๐๓,๘๐๐	๓.๐๗
๓) เงินรายได้ที่เหลือจ่ายคงเหลือสะสม	๑๑๕,๑๓๗,๐๐๐	๑๕๘,๖๗๖,๕๐๐	๔๓,๕๓๙,๕๐๐	๓๗.๘๒

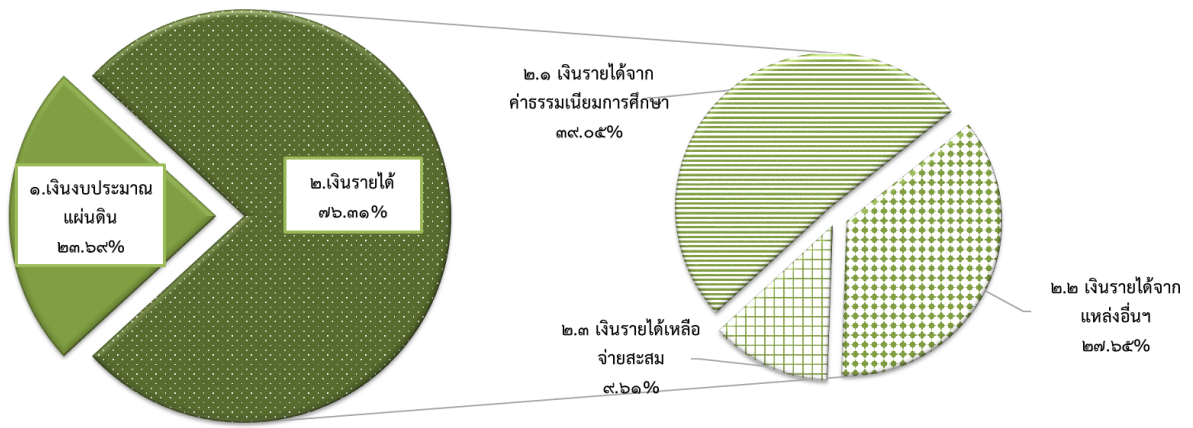

แผนภูมิที่ ๑ ประมาณการรายรับประจำปีงบประมาณ พ.ศ. ๒๕๖๗

ตารางที่ ๔ สรุปแผนภาครายรับ ประจำปีงบประมาณ พ.ศ. ๒๕๖๗ มหาวิทยาลัยอุบลราชธานี จำแนกตามคณะ/หน่วยงาน และแหล่งงบประมาณ

ที่	คณะ/หน่วยงาน	เงินงบประมาณแผ่นดิน	เงินรายได้			รวมเงินรายได้ทั้งสิ้น	งบประมาณรวม	คิดเป็นร้อยละ
			รายได้จากค่าธรรมเนียมการศึกษา	รายได้จากแหล่งอื่น (นอกเหนือจากค่าธรรมเนียมการศึกษา)	เงินรายได้คงเหลือสะสม			
(๑)	(๒)	(๓)	(๔)	(๕)	(๖)	(๗) = (๔) + (๕) + (๖)	(๘) = (๓) + (๗)	(๙)
๑	สำนักงานอธิการบดี	๒๔๒,๗๗๒,๑๐๐	๒๐๖,๕๖๓,๘๐๐	๑๔๓,๒๖๒,๖๐๐	๒๒,๗๓๒,๐๐๐	๓๗๒,๕๕๘,๔๐๐	๖๑๕,๓๓๐,๕๐๐	๓๗.๒๘
๒	คณะวิทยาศาสตร์	๓๗,๐๘๐,๐๐๐	๓๘,๕๓๑,๖๐๐	๔๓,๐๒๖,๔๐๐	๑๓,๐๐๐,๐๐๐	๙๔,๕๕๘,๐๐๐	๑๓๑,๖๓๘,๐๐๐	๗.๙๘
๓	คณะเกษตรศาสตร์	๒๕,๔๕๘,๗๐๐	๑๔,๔๘๙,๕๐๐	๔๑,๔๑๖,๕๐๐	๔,๘๔๘,๒๐๐	๖๐,๗๕๔,๒๐๐	๘๖,๒๑๒,๙๐๐	๕.๒๒
๔	คณะวิศวกรรมศาสตร์	๓๐,๐๗๓,๕๐๐	๔๐,๖๗๘,๕๐๐	๑๑,๔๘๒,๕๐๐	๑๒,๒๕๖,๒๐๐	๖๔,๔๑๗,๒๐๐	๙๔,๔๙๐,๗๐๐	๕.๗๒
๕	คณะศิลปศาสตร์	๑๓,๘๘๗,๐๐๐	๔๙,๙๔๗,๓๐๐	๕,๑๙๐,๐๐๐	๒๕,๔๐๙,๒๐๐	๘๐,๕๙๖,๕๐๐	๙๔,๔๓๓,๕๐๐	๕.๗๒
๖	คณะเภสัชศาสตร์	๑๘,๓๗๘,๘๐๐	๓๑,๔๙๕,๗๐๐	๑๔,๓๓๐,๐๐๐	๑๒,๘๔๓,๘๐๐	๕๘,๖๖๙,๕๐๐	๗๗,๐๔๘,๓๐๐	๔.๖๗
๗	คณะบริหารศาสตร์	๒,๙๒๘,๑๐๐	๖๘,๙๗๒,๑๐๐	๗,๒๕๑,๐๐๐	๒๙,๗๘๐,๕๐๐	๑๐๖,๐๐๓,๖๐๐	๑๐๘,๙๓๑,๗๐๐	๖.๖๐
๘	วิทยาลัยแพทยศาสตร์ฯ	๓,๘๒๔,๔๐๐	๔๑,๕๖๑,๕๐๐	๑๑๑,๕๕๙,๔๐๐	๑๙,๒๐๑,๘๐๐	๑๗๕,๓๑๒,๗๐๐	๑๗๙,๑๓๗,๑๐๐	๑๐.๘๕
๙	คณะศิลปประยุกต์ฯ	๖๕๒,๖๐๐	๑๔,๕๘๔,๗๐๐	๑,๕๐๐,๐๐๐	-	๑๖,๐๘๗,๓๐๐	๑๖,๗๓๗,๓๐๐	๑.๐๑
๑๐	คณะนิติศาสตร์	๑,๓๔๓,๗๐๐	๓๑,๑๓๘,๓๐๐	๓,๔๒๐,๐๐๐	-	๓๕,๕๙๘,๓๐๐	๓๕,๙๐๒,๐๐๐	๒.๑๗
๑๑	คณะรัฐศาสตร์	๑,๒๒๖,๕๐๐	๓๔,๗๕๗,๗๐๐	๔,๔๓๐,๐๐๐	-	๓๙,๑๘๗,๗๐๐	๔๐,๔๑๔,๒๐๐	๒.๔๕
๑๒	คณะพยาบาลศาสตร์	๑,๙๒๔,๓๐๐	๓๐,๖๒๘,๓๐๐	๔,๐๘๖,๐๐๐	๒,๗๒๒,๓๐๐	๓๗,๔๓๖,๖๐๐	๓๙,๓๖๐,๙๐๐	๒.๓๘
๑๓	สำนักวิทยบริการ	๘,๕๑๘,๘๐๐	๒๐,๕๖๒,๓๐๐	๑๐๐,๐๐๐	๔,๘๐๐,๐๐๐	๒๕,๙๖๒,๓๐๐	๓๓,๙๘๑,๑๐๐	๒.๐๖
๑๔	สำนักคอมพิวเตอร์ฯ	๓,๐๑๗,๐๐๐	๒๐,๕๖๒,๓๐๐	๘๗๕,๐๐๐	๕,๐๘๐,๐๐๐	๒๖,๕๓๔,๓๐๐	๒๙,๕๓๔,๓๐๐	๑.๗๙
๑๕	สำนักบริหารทรัพย์สินฯ	-	-	๔๖,๖๒๑,๓๐๐	๖,๐๐๒,๕๐๐	๕๒,๖๒๓,๘๐๐	๕๒,๖๒๓,๘๐๐	๓.๑๙
๑๖	สถานปฏิบัติการโรงแรมฯ	-	-	๑๔,๗๗๐,๒๐๐	-	๑๔,๗๗๐,๒๐๐	๑๔,๗๗๐,๒๐๐	๐.๘๙
ผลรวมทั้งหมด		๓๙๑,๐๘๕,๕๐๐	๖๔๔,๔๗๓,๖๐๐	๔๕๖,๓๑๐,๙๐๐	๑๕๘,๖๗๖,๕๐๐	๑,๒๕๙,๔๖๑,๐๐๐	๑,๖๕๐,๕๕๖,๕๐๐	๑๐๐.๐๐
คิดเป็นร้อยละ		๒๓.๖๙	๓๙.๐๕	๒๗.๖๕	๙.๖๑	๗๖.๓๑	๑๐๐.๐๐	

กรอบงบประมาณรายจ่ายมหาวิทยาลัยอุบลราชธานี ประจำปีงบประมาณ พ.ศ. ๒๕๖๗

แผนงบประมาณรายจ่ายตามแผนปฏิบัติงานและแผนการใช้จ่ายงบประมาณ ประจำปีงบประมาณ พ.ศ. ๒๕๖๗ มหาวิทยาลัยอุบลราชธานี **รวมทั้งสิ้น ๑,๔๖๐,๐๖๔,๙๐๐ บาท** ประกอบด้วย **แผนงบประมาณรายจ่ายเงินงบประมาณแผ่นดิน รวมทั้งสิ้น ๓๙๑,๐๘๕,๕๐๐ บาท** (คิดเป็นร้อยละ ๒๖.๗๙ ของประมาณการรายจ่ายทั้งสิ้น) **แผนงบประมาณการรายจ่ายเงินรายได้ รวมทั้งสิ้น ๑,๐๖๘,๙๗๙,๔๐๐ บาท** (คิดเป็นร้อยละ ๗๓.๒๑ ของประมาณการรายจ่ายทั้งสิ้น) ซึ่งประมาณการรายจ่ายเงินรายได้ ประกอบด้วย **ประมาณการรายจ่ายจากค่าธรรมเนียมการศึกษา จำนวน ๕๒๕,๑๗๐,๓๐๐ บาท** (คิดเป็นร้อยละ ๓๕.๙๗ ของประมาณการรายจ่ายทั้งสิ้น) **ประมาณการรายจ่ายรายได้จากแหล่งอื่น** (นอกเหนือจากค่าธรรมเนียมการศึกษา) จำนวน ๓๘๕,๑๓๒,๖๐๐ บาท (คิดเป็นร้อยละ ๒๖.๓๘ ของประมาณการรายจ่ายทั้งสิ้น) **และเงินรายได้ที่เหลือจ่ายสะสม** จำนวน ๑๕๘,๖๗๖,๕๐๐ บาท (คิดเป็นร้อยละ ๑๐.๘๗ ของประมาณการรายจ่ายทั้งสิ้น)

เมื่อพิจารณากรอบงบประมาณรายจ่าย จำแนกตามงบรายจ่าย ในแผนปฏิบัติงานและแผนการใช้จ่ายงบประมาณ ประจำปีงบประมาณ พ.ศ. ๒๕๖๗ มหาวิทยาลัยอุบลราชธานี **รวมทั้งสิ้น ๑,๔๖๐,๐๖๔,๙๐๐ บาท** โดยงบบุคลากรมีกรอบงบประมาณรายจ่ายสูงสุด จำนวน ๕๕๘,๐๑๐,๗๐๐ บาท คิดเป็นร้อยละ ๓๘.๒๒ ของงบประมาณรายจ่ายทั้งสิ้น รองลงมาคืองบดำเนินงาน จำนวน ๔๘๓,๕๓๖,๑๐๐ บาท คิดเป็นร้อยละ ๓๓.๑๒ ของงบประมาณรายจ่ายทั้งสิ้น งบเงินอุดหนุน จำนวน ๒๘๙,๗๒๓,๓๐๐ บาท คิดเป็นร้อยละ ๑๙.๘๔ ของงบประมาณรายจ่ายทั้งสิ้น กรอบงบประมาณรายจ่ายต่ำที่สุด คืองบลงทุน จำนวน ๑๒๘,๗๙๔,๘๐๐ บาท คิดเป็นร้อยละ ๘.๘๒ ของงบประมาณรายจ่ายทั้งสิ้น มหาวิทยาลัยจัดสรรงบประมาณรายจ่ายตามแผนกลยุทธ์ มหาวิทยาลัยอุบลราชธานี ระยะ ๕ ปี (พ.ศ. ๒๕๖๖ - ๒๕๗๐) ฉบับปรับปรุง พ.ศ. ๒๕๖๖ ภายใต้กรอบทิศทาง การพัฒนามหาวิทยาลัยอุบลราชธานีสู่การเป็น “มหาวิทยาลัยชั้นนำในอาเซียน ที่ยกระดับคุณภาพชีวิตให้แก่อีสาน” โดย มหาวิทยาลัยได้กำหนดวัตถุประสงค์เชิงกลยุทธ์ในการพัฒนามหาวิทยาลัย ๕ ด้าน ประกอบด้วย

กลยุทธ์ที่ ๑ บัณฑิตมีสมรรถนะสูงและพัฒนาการเรียนรู้สำหรับคนทุกช่วงวัย

กลยุทธ์ที่ ๒ การวิจัยที่มีคุณภาพสูง และสร้างนวัตกรรม เพื่อขับเคลื่อนเศรษฐกิจและยกระดับคุณภาพชีวิต

กลยุทธ์ที่ ๓ การบริการวิชาการเพื่อยกระดับคุณภาพชีวิตให้แก่อีสาน

กลยุทธ์ที่ ๔ ขับเคลื่อนเศรษฐกิจสร้างสรรค์บนฐานศิลปวัฒนธรรมอีสาน

กลยุทธ์ที่ ๕ การบริหารจัดการองค์กรที่มีประสิทธิภาพและยั่งยืน

มหาวิทยาลัยอุบลราชธานี จัดสรรงบประมาณรายจ่าย ตามแผนกลยุทธ์มหาวิทยาลัย ระยะ ๕ ปี (พ.ศ. ๒๕๖๖-๒๕๗๐) ฉบับปรับปรุง พ.ศ. ๒๕๖๖ ในแผนปฏิบัติงานและแผนการใช้จ่ายงบประมาณรายจ่าย ประจำปีงบประมาณ พ.ศ. ๒๕๖๗ ดังนี้ **กลยุทธ์ที่ ๑ บัณฑิตมีสมรรถนะสูงและพัฒนาการเรียนรู้สำหรับคนทุกช่วงวัย** งบประมาณรวมทั้งสิ้น ๘๑๗,๒๑๔,๙๐๐ บาท **คิดเป็นร้อยละ ๕๕.๙๗** ของงบประมาณรายจ่ายทั้งสิ้น **กลยุทธ์ที่ ๒ การวิจัยที่มีคุณภาพสูง และสร้างนวัตกรรม เพื่อขับเคลื่อนเศรษฐกิจและยกระดับคุณภาพชีวิต** งบประมาณรวมทั้งสิ้น ๘๘,๒๗๐,๒๐๐ บาท **คิดเป็นร้อยละ ๖.๐๕** ของงบประมาณรายจ่ายทั้งสิ้น **กลยุทธ์ที่ ๓ การบริการวิชาการเพื่อยกระดับคุณภาพชีวิตให้แก่อีสาน** งบประมาณรวมทั้งสิ้น ๑๕๓,๙๙๕,๑๐๐ บาท **คิดเป็นร้อยละ ๑๐.๕๕** ของงบประมาณรายจ่ายทั้งสิ้น **กลยุทธ์ที่ ๔ ขับเคลื่อนเศรษฐกิจสร้างสรรค์บนฐานศิลปวัฒนธรรมอีสาน** งบประมาณรวมทั้งสิ้น ๑,๔๓๑,๔๐๐ บาท **คิดเป็นร้อยละ ๐.๑๐** ของงบประมาณรายจ่ายทั้งสิ้น **กลยุทธ์ที่ ๕ การบริหารจัดการองค์กรที่มีประสิทธิภาพและยั่งยืน** งบประมาณรวมทั้งสิ้น ๓๙๙,๑๕๓,๕๐๐ บาท **คิดเป็นร้อยละ ๒๗.๓๔** ของงบประมาณรายจ่ายทั้งสิ้น

ตารางที่ ๕ สรุปแผนภาคจ่ายประจำปีงบประมาณ ๒๕๖๗ มหาวิทยาลัยอุบลราชธานี เปรียบเทียบกับปีงบประมาณ ๒๕๖๖ จำแนกตามแหล่งงบประมาณ

แหล่งงบประมาณ	ปีงบประมาณ พ.ศ. ๒๕๖๖	ปีงบประมาณ พ.ศ. ๒๕๖๗	การเพิ่ม-ลด	คิดเป็นร้อยละ
๑.เงินงบประมาณแผ่นดิน	๗๔๓,๗๘๒,๕๐๐	๓๙๑,๐๘๕,๕๐๐	-๓๕๒,๖๙๗,๐๐๐	-๔๗.๔๒
๒.เงินรายได้	๙๘๓,๙๓๗,๙๐๐	๑,๐๖๘,๙๗๙,๕๐๐	๘๕,๐๔๑,๕๐๐	๘.๖๔
รวมทั้งสิ้น	๑,๗๒๗,๗๒๐,๔๐๐	๑,๔๖๐,๐๖๕,๐๐๐	-๒๖๗,๖๕๕,๕๐๐	-๑๕.๕๙

ตารางที่ ๖ สรุปแผนภาครายจ่ายเงินรายได้ประจำปีงบประมาณ ๒๕๖๗ เปรียบเทียบกับปีงบประมาณ ๒๕๖๖ จำแนกตามประเภทการรายจ่ายเงินรายได้

แหล่งงบประมาณ	ปีงบประมาณ พ.ศ. ๒๕๖๖	ปีงบประมาณ พ.ศ. ๒๕๖๗	การเพิ่ม-ลด	คิดเป็น ร้อยละ
เงินรายได้ รวมทั้งสิ้น	๙๘๓,๙๓๗,๙๐๐	๑,๐๖๘,๙๗๙,๕๐๐	๘๕,๐๔๑,๕๐๐	๘.๖๔
๑) งบประมาณการรายจ่าย ค่าธรรมเนียมการศึกษา	๔๗๙,๒๘๑,๕๐๐	๕๒๕,๑๗๐,๓๐๐	๔๕,๘๘๘,๘๐๐	๙.๕๗
๒) งบประมาณการรายจ่ายจากแหล่ง อื่นๆ (เงินผลประโยชน์/รายรับจากการ ดำเนินงาน/เงินสนับสนุนจาก หน่วยงานภายนอก/เงินบริจาค/ รายรับจากการผลิตสัญญาชุดใช้ทุน/ ดอกเบี้ยรับและเงินยืมทุนสำรอง มหาวิทยาลัย)	๓๘๙,๕๕๖,๕๐๐	๓๘๕,๑๓๒,๖๐๐	-๔,๔๒๓,๙๐๐	-๑.๑๓
๓) เงินรายได้ที่เหลือจ่ายคงเหลือ สะสม	๑๑๕,๑๐๐,๐๐๐	๑๕๘,๖๗๖,๕๐๐	๔๓,๕๗๖,๕๐๐	๓๗.๘๒

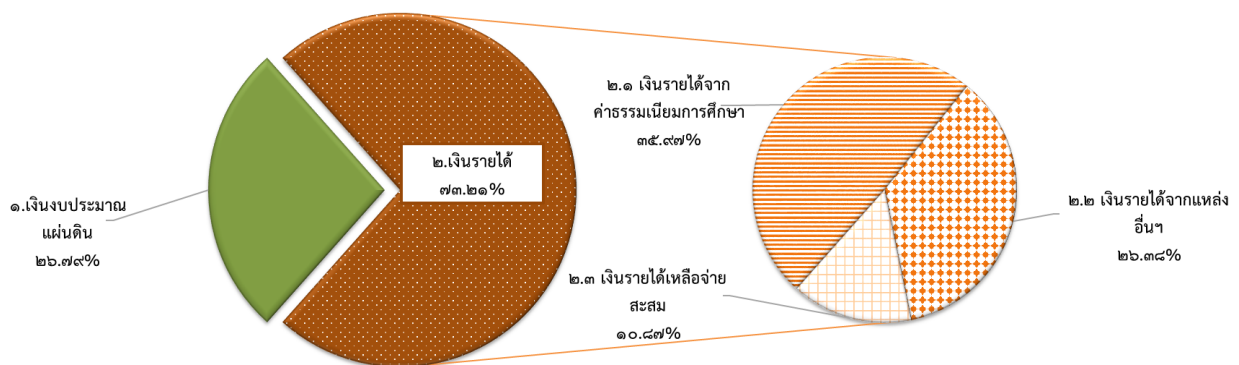

แผนภูมิที่ ๒ ประเภทการรายจ่าย ประจำปีงบประมาณ พ.ศ. ๒๕๖๗

ตารางที่ ๗ สรุปประมาณการรายจ่าย ประจำปีงบประมาณ พ.ศ. ๒๕๖๗ มหาวิทยาลัยอุบลราชธานี จำแนกตามคณะ/หน่วยงาน และแหล่งงบประมาณ

ลำดับ	คณะ/หน่วยงาน	เงินงบประมาณแผ่นดิน	เงินรายได้ ปีงบประมาณ พ.ศ.๒๕๖๗			เงินรายได้ปีงบประมาณ พ.ศ.๒๕๖๗	รวมเงินทั้งสิ้น	คิดเป็นร้อยละ
			รายได้จากค่าธรรมเนียมการศึกษา	รายได้จากแหล่งอื่น (นอกเหนือจากค่าธรรมเนียมการศึกษา)	เงินรายได้คงเหลือสะสม			
(๑)	(๒)	(๓)	(๔)	(๕)	(๖)	(๗)=(๔)+(๕)+(๖)	(๘) = (๓)+(๗)	(๙)=(๘)/ผลรวม *๑๐๐
๑	สำนักงานอธิการบดี	๒๔๒,๗๗๒,๑๐๐	๑๗๔,๘๔๒,๕๐๐	๑๑๖,๔๐๑,๙๐๐	๒๒,๗๓๒,๐๐๐	๓๑๓,๙๗๖,๔๐๐	๕๕๖,๗๔๘,๕๐๐	๓๘.๑๓
๒	คณะวิทยาศาสตร์	๓๗,๐๘๐,๐๐๐	๓๐,๘๒๕,๓๐๐	๓๖,๒๑๘,๑๐๐	๑๓,๐๐๐,๐๐๐	๘๐,๐๔๓,๔๐๐	๑๑๗,๑๒๓,๔๐๐	๘.๐๒
๓	คณะเกษตรศาสตร์	๒๕,๔๕๘,๗๐๐	๑๑,๕๙๑,๖๐๐	๓๔,๓๘๐,๑๐๐	๔,๘๔๘,๒๐๐	๕๐,๘๑๙,๙๐๐	๗๖,๒๗๘,๖๐๐	๕.๒๒
๔	คณะวิศวกรรมศาสตร์	๓๐,๐๗๓,๕๐๐	๓๒,๕๔๒,๘๐๐	๙,๙๐๖,๓๐๐	๑๒,๒๕๖,๒๐๐	๕๔,๗๐๕,๓๐๐	๘๔,๗๗๘,๘๐๐	๕.๘๑
๕	คณะศิลปศาสตร์	๑๓,๘๘๗,๐๐๐	๓๙,๙๕๗,๘๐๐	๔,๒๕๒,๐๐๐	๒๕,๔๐๙,๒๐๐	๖๙,๖๑๙,๐๐๐	๘๓,๕๐๖,๐๐๐	๕.๗๒
๖	คณะเภสัชศาสตร์	๑๘,๓๗๘,๘๐๐	๒๕,๑๙๖,๖๐๐	๑๑,๙๑๔,๐๐๐	๑๒,๘๔๓,๘๐๐	๔๙,๙๕๔,๔๐๐	๖๘,๓๓๓,๒๐๐	๔.๖๘
๗	คณะบริหารศาสตร์	๒,๙๒๘,๑๐๐	๕๕,๑๗๗,๗๐๐	๕,๘๔๐,๘๐๐	๒๙,๗๘๐,๕๐๐	๙๐,๗๙๙,๐๐๐	๙๓,๗๒๗,๑๐๐	๖.๔๒
๘	วิทยาลัยแพทยศาสตร์ฯ	๓,๘๒๔,๔๐๐	๓๓,๒๔๙,๒๐๐	๑๐๔,๖๑๘,๔๐๐	๑๙,๒๐๑,๘๐๐	๑๕๗,๐๖๙,๔๐๐	๑๖๐,๘๙๓,๘๐๐	๑๑.๐๒
๙	คณะศิลปประยุกต์ฯ	๖๕๒,๖๐๐	๑๑,๖๖๗,๘๐๐	๑,๒๒๐,๐๐๐	-	๑๒,๘๘๗,๘๐๐	๑๓,๕๔๐,๔๐๐	๐.๙๓
๑๐	คณะนิติศาสตร์	๑,๓๔๓,๗๐๐	๒๔,๙๑๐,๖๐๐	๒,๗๗๖,๐๐๐	-	๒๗,๖๘๖,๖๐๐	๒๙,๐๓๐,๓๐๐	๑.๙๙
๑๑	คณะรัฐศาสตร์	๑,๒๒๖,๕๐๐	๒๗,๘๐๖,๒๐๐	๓,๕๕๖,๖๐๐	-	๓๒,๓๖๒,๘๐๐	๓๒,๕๘๙,๓๐๐	๒.๒๓
๑๒	คณะพยาบาลศาสตร์	๑,๙๒๔,๓๐๐	๒๔,๕๐๒,๖๐๐	๓,๓๘๖,๐๐๐	๒,๗๒๒,๓๐๐	๓๐,๖๑๐,๙๐๐	๓๒,๕๓๕,๒๐๐	๒.๒๓

ลำดับ	คณะ/หน่วยงาน	เงินงบประมาณแผ่นดิน	เงินรายได้ ปีงบประมาณ พ.ศ.๒๕๖๗			เงินรายได้ ปีงบประมาณ พ.ศ.๒๕๖๗	รวมเงินทั้งสิ้น	คิดเป็นร้อยละ
			รายได้จากค่าธรรมเนียมการศึกษา	รายได้จากแหล่งอื่น (นอกเหนือจาก ค่าธรรมเนียมการศึกษา)	เงินรายได้คงเหลือสะสม			
(๑)	(๒)	(๓)	(๔)	(๕)	(๖)	(๗)=(๔)+(๕)+(๖)	(๘) = (๓)+(๗)	(๙)=(๘)/ผลรวม *๑๐๐
๑๓	สำนักวิทยบริการ	๘,๕๑๘,๘๐๐	๑๖,๔๔๙,๘๐๐	๘๐,๐๐๐	๔,๘๐๐,๐๐๐	๒๑,๓๒๙,๘๐๐	๒๙,๘๔๘,๖๐๐	๒.๐๔
๑๔	สำนักคอมพิวเตอร์ฯ	๓,๐๑๗,๐๐๐	๑๖,๔๔๙,๘๐๐	๗๐๐,๐๐๐	๕,๐๘๐,๐๐๐	๒๒,๒๒๙,๘๐๐	๒๕,๒๔๖,๘๐๐	๑.๗๓
๑๕	สำนักบริหารทรัพย์สินฯ	-	-	๓๘,๐๖๖,๒๐๐	๖,๐๐๒,๕๐๐	๔๔,๐๖๘,๗๐๐	๔๔,๐๖๘,๗๐๐	๓.๐๒
๑๖	สถานปฏิบัติการโรงแรมฯ	-	-	๑๑,๘๑๖,๒๐๐	-	๑๑,๘๑๖,๒๐๐	๑๑,๘๑๖,๒๐๐	๐.๘๑
ผลรวมทั้งหมด		๓๙๑,๐๘๕,๕๐๐	๕๒๕,๑๗๐,๓๐๐	๓๘๕,๑๓๒,๖๐๐	๑๕๘,๖๗๖,๕๐๐	๑,๐๖๘,๙๗๙,๔๐๐	๑,๔๖๐,๐๖๔,๙๐๐	๑๐๐.๐๐
คิดเป็นร้อยละ		๒๖.๗๙	๓๕.๙๗	๒๖.๓๘	๑๐.๘๗	๗๓.๒๑	๑๐๐.๐๐	

หมายเหตุ : กรอบงบประมาณรายจ่ายเงินงบประมาณแผ่นดิน โดยใช้กรอบงบประมาณรายจ่าย ประจำปีงบประมาณ พ.ศ. ๒๕๖๖ ไปพลางก่อน

คณะ/หน่วยงาน ขออนุมัติใช้เงินรายได้เหลือจ่ายสะสมมาสมทบ เพื่อตั้งประมาณการรายจ่าย ประจำปีงบประมาณ พ.ศ. ๒๕๖๗ รวมเงินสิ้น ๑๒ หน่วยงาน ประกอบด้วย สำนักงานอธิการบดี คณะวิทยาศาสตร์ คณะเกษตรศาสตร์ คณะวิศวกรรมศาสตร์ คณะศิลปศาสตร์ คณะเภสัชศาสตร์ คณะบริหารศาสตร์ วิทยาลัย แพทยศาสตร์ฯ คณะพยาบาลศาสตร์ สำนักวิทยบริการ สำนักคอมพิวเตอร์ฯ และสำนักบริหารทรัพย์สินฯ รวม ทั้งสิ้น ๑๕๘,๖๗๖,๕๐๐ บาท เนื่องจากตั้งแต่ปีงบประมาณ พ.ศ. ๒๕๖๕ - พ.ศ. ๒๕๖๖ คณะ/หน่วยงาน ได้รับผลกระทบจากการจัดสรรเงินงบประมาณแผ่นดินลดลงจากปีงบประมาณ พ.ศ. ๒๕๖๔ ในส่วนของหมวดค่าวัสดุ การศึกษา โดยในปีงบประมาณ พ.ศ. ๒๕๖๗ ได้รับจัดสรรค่าวัสดุการศึกษา จำนวน ๘,๔๓๘,๑๐๐ บาท ลดลงจำนวน ๒๖,๘๐๒,๗๐๐ บาท คิดเป็นร้อยละ ๗๖.๐๖ เมื่อเปรียบเทียบกับปีงบประมาณ พ.ศ. ๒๕๖๔ ประกอบกับ เนื่องจากในปีงบประมาณ พ.ศ. ๒๕๖๗ มหาวิทยาลัยฯ จัดทำแผนปฏิบัติงานและแผนการใช้จ่ายงบประมาณ ระหว่างวันที่ ๑ ตุลาคม ๒๕๖๖ - ๓๑ พฤษภาคม ๒๕๖๗ (ระยะเวลาจำนวน ๘ เดือน) ภายใต้กรอบวงเงินของแผนงาน ตาม พ.ร.บ. งบประมาณ ๒๕๖๖ โดยไม่เกิน ๒ ใน ๓ ของแต่ละแผนงาน คิดเป็นร้อยละ ๖๖.๖๕

ดังนั้น เพื่อรองรับการดำเนินงานในส่วนของเงินงบประมาณแผ่นดินที่ยังไม่ได้รับความชัดเจน ภายใต้กรอบงบประมาณที่มีอยู่อย่างจำกัด ไม่เพียงพอต่อการดำเนินงาน คณะ/หน่วยงาน จึงมีความจำเป็นต้อง ดำเนินงานที่สำคัญและจำเป็นเร่งด่วน โดยใช้งบประมาณรายจ่ายเงินรายได้ของคณะ/หน่วยงาน โดยขออนุมัติใช้ เงินรายได้เหลือจ่ายสะสมมาสมทบเพื่อตั้งประมาณการรายจ่าย ประจำปีงบประมาณ พ.ศ. ๒๕๖๗ ซึ่งเป็นไปตาม ระเบียบมหาวิทยาลัยอุบลราชธานี ว่าด้วย การเงินและทรัพย์สิน พ.ศ. ๒๕๖๐ ข้อ ๒๐ การจัดทำแผนงบประมาณ รายจ่ายประจำปีต้องไม่เกินร้อยละแปดสิบของประมาณการรายรับในแต่ละปี ในขณะที่เมื่อจัดทำแผนงบประมาณ รายจ่ายประจำปี หากปรากฏว่า เงินรายจ่ายสูงกว่าเงินรายรับในปีนั้น มหาวิทยาลัยหรือส่วนราชการจะต้องขออนุมัติ ต่อสภามหาวิทยาลัยเพื่อนำเงินรายได้เหลือจ่ายสะสมมาสมทบเป็นรายจ่ายในแผนงบประมาณรายจ่ายประจำปีให้สมดุล ทั้งนี้ มหาวิทยาลัยหรือส่วนราชการจะต้องแสดงให้เห็นประจักษ์ว่ามีเหตุอันจำเป็นอย่างยิ่งรวมไว้ในคำขออนุมัติ แผน งบประมาณรายจ่ายประจำปีด้วย

ตามที่คณะกรรมการบริหารมหาวิทยาลัยอุบลราชธานี ในการประชุมครั้งที่ ๖/๒๕๖๖ เมื่อวันที่ ๗ มิถุนายน ๒๕๖๖ มีมติเห็นชอบการนำเงินรายได้เหลือจ่ายสะสมมาสมทบเป็นรายจ่ายในแผนงบประมาณรายจ่ายเงิน รายได้ประจำปี ต้องไม่เกินร้อยละ ๑๕ ของเงินรายได้เหลือจ่ายสะสม ณ วันที่ ๓๐ มิถุนายน ๒๕๖๖ และวงเงินไม่เกิน ๒๐ ล้านบาท

คณะ/หน่วยงานที่มีการขอใช้เงินรายได้เหลือจ่ายสะสม ปีงบประมาณ พ.ศ. ๒๕๖๗ สูงกว่าเป้าหมาย ที่คณะกรรมการบริหารมหาวิทยาลัยฯ กำหนด จำนวน ๕ หน่วยงาน ประกอบด้วย สำนักงานอธิการบดี คณะ วิทยาศาสตร์ คณะศิลปศาสตร์ คณะบริหารศาสตร์ และสำนักคอมพิวเตอร์ฯ โดยมีเหตุผลประกอบการพิจารณา ดังนี้

๑. สำนักงานอธิการบดี ขอใช้เงินรายได้เหลือจ่ายสะสม ประจำปีงบประมาณ พ.ศ. ๒๕๖๗ จำนวน ๒๒,๗๓๒,๐๐๐ บาท คิดเป็นร้อยละ ๕.๕๐ ของเงินรายได้เหลือจ่ายสะสม ณ วันที่ ๓๐ มิถุนายน พ.ศ. ๒๕๖๖ (เงิน รายได้เหลือจ่ายสะสมหลังหักภาระผูกพัน จำนวน ๔๑๓,๔๒๖,๑๔๘ บาท) ใช้เพิ่มขึ้นจากปีงบประมาณ พ.ศ. ๒๕๖๖ จำนวน ๕,๕๔๙,๗๐๐ บาท คิดเป็นร้อยละ ๓๒.๓๐ โดยจำแนกเป็นงบประมาณเพื่อดำเนินงานตามภารกิจของ สำนักงานอธิการบดี จำนวน ๒๐,๐๐๐,๐๐๐ บาท และเพื่อดำเนินงานตามภารกิจสำนักบริหารทรัพย์สินฯ จำนวน ๒,๗๓๒,๐๐๐ บาท เนื่องด้วยคณะฯ มีความจำเป็น ดังนี้

๑) เพื่อจัดหาครุภัณฑ์ที่จำเป็นในการสนับสนุนจัดการเรียนการสอน ครุภัณฑ์ในการผลิตสื่อ สิ่งพิมพ์ จำนวน ๖,๗๗๕,๘๐๐ บาท เพื่อรองรับการการผลิตสื่อสิ่งพิมพ์ และสนับสนุนการ

จัดการเรียนการสอนนักศึกษาทุกชั้นปี ประจำปีการศึกษา ๓,๔,๕ มหาวิทยาลัย
อุบลราชธานี ให้มีประสิทธิภาพมากยิ่งขึ้น

๒) เพื่อก่อสร้างและปรับปรุงอาคารเรียน สถานที่ ภายในมหาวิทยาลัยอุบลราชธานี จำนวน
๘,๖๗๕,๘๐๐ บาท เพื่อปรับปรุงบริเวณอาคาร และสถานที่ให้บริการภายในมหาวิทยาลัย ให้มี
สภาพพร้อมใช้งานตามโครงสร้างที่เหมาะสม

๓) เพื่อจัดสรรเป็นกองทุนสวัสดิการ มหาวิทยาลัยอุบลราชธานี และสนับสนุนงบประมาณใน
การโครงการขับเคลื่อนกลยุทธ์ มหาวิทยาลัยอุบลราชธานี จำนวน ๙,๑๖๐,๔๐๐ บาท เพื่อ
รองรับการการจัดสรรเป็นกองทุนสวัสดิการ และสมทบกองทุนพัฒนาบุคลากรมหาวิทยาลัย
อุบลราชธานี ในการสนับสนุนทุนการศึกษาให้แก่บุคลากรสายวิชาการของมหาวิทยาลัย
อุบลราชธานี และเพื่อเป็นค่าใช้จ่ายในการดำเนินโครงการขับเคลื่อนกลยุทธ์มหาวิทยาลัย
อุบลราชธานี

๒. คณะวิทยาศาสตร์ ขอใช้เงินรายได้เหลือจ่ายสะสม ประจำปีงบประมาณ พ.ศ. ๒๕๖๗ จำนวน
๑๓,๐๐๐,๐๐๐ บาท คิดเป็นร้อยละ ๒๐.๐๕ ของเงินรายได้เหลือจ่ายสะสม ณ วันที่ ๓๐ มิถุนายน พ.ศ. ๒๕๖๖ (เงิน
รายได้เหลือจ่ายสะสมหลังหักภาระผูกพัน จำนวน ๖๔,๘๕๓,๓๒๕.๒๖ บาท) ใช้เพิ่มขึ้นจากปีงบประมาณ พ.ศ.
๒๕๖๖ จำนวน ๖,๕๖๑,๔๐๐ บาท คิดเป็นร้อยละ ๑๐๑.๙๑ เนื่องด้วยคณะฯ มีความจำเป็นดังนี้

๑) เพื่อจัดหาครุภัณฑ์ที่จำเป็นในการจัดการเรียนการสอนและการดำเนินงาน จำนวน
๓,๖๓๕,๐๐๐ บาท เพื่อรองรับการจัดการเรียนการสอนนักศึกษาระดับปริญญาตรี ระดับ
ปริญญาโท และปริญญาเอก สาขาวิชาวิทยาศาสตร์และเทคโนโลยี ให้มีประสิทธิภาพมากยิ่งขึ้น

๒) เพื่อปรับปรุงและตกแต่งภายใน ห้องประชุมอเนกประสงค์ ป้าย Backdrop ภายใน และ
ห้องน้ำ อาคารวิจัย จำนวน ๑ รายการ วงเงิน ๕,๕๐๐,๐๐๐ บาท เนื่องจากคณะวิทยาศาสตร์
มีกิจกรรมในการปฐมนิเทศนักศึกษาใหม่ กิจกรรมต้อนรับบัณฑิต กิจกรรมไหว้ครู และกิจกรรม
สำคัญอื่น ๆ ของนักศึกษา และบุคลากรของคณะ โดยในปัจจุบันมีการใช้พื้นที่ในการจัดกิจกรรม
ดังกล่าวที่เป็นส่วนกลางทั้งหมดของคณะที่ลานอาคารตีกีวีย ในการจัดกิจกรรมนั้นมีข้อจำกัด
หลายประการเนื่องจากเป็นพื้นที่เปิด เช่น เสียงดังรบกวนการเรียนการสอน ฝนสาด และ
สิ้นเปลืองงบประมาณในการจัดสถานที่ทุกครั้งที่มีการจัดกิจกรรม ในการนี้คณะจึงเล็งเห็น
ความสำคัญในการปรับปรุงลานตีกีวียให้เป็นห้องประชุมใหญ่ของคณะที่สามารถรองรับ
ผู้เข้าร่วมประชุมได้ถึง ๔๐๐-๕๐๐ คน และจัดเตรียมเวทีถาวรและเก้าอี้แบบถาวรในการจัด
กิจกรรม เพื่อลดปัญหาในการจัดกิจกรรมที่กระทบต่อเสียงรบกวนต่อการเรียนการสอนของคณะ
บริเวณตีกีวีย ลดค่าใช้จ่ายในการเตรียมสถานที่ เพิ่มความสวยงามเป็นระเบียบแก่คนทั่วไปที่ได้
มีโอกาสในการเข้าร่วมกิจกรรมกับคณะวิทยาศาสตร์ เช่น กิจกรรมวันวิทยาศาสตร์ กิจกรรม
พบปะผู้ปกครองนักศึกษา เพิ่มความเชื่อมั่นแก่ผู้ปกครองที่จะส่งบุตรหลานเข้ามาศึกษาต่อใน
คณะวิทยาศาสตร์เป็นอย่างดี

๓) เพื่อรองรับการงานปรับปรุงและซ่อมบำรุงต่างๆ ของคณะฯ งบดำเนินงาน ๓,๘๖๕,๐๐๐
บาท เช่น งานซ่อมรอยรั่วหลังคา ๓๒ จุด พร้อมปรับเปลี่ยนผ้าเพดาน, งานปรับปรุงห้องเรียน,
งานซ่อมแซมปรับปรุงลิฟท์โดยสาร เครื่องที่ ๒ อาคารวิจัยคณะวิทยาศาสตร์ งานปรับปรุง
ทางเดินเข้าอาคารจากอิฐตัวหนอนให้เป็นทางเรียบ เป็นต้น

๓. คณะศิลปศาสตร์ ขอใช้เงินรายได้เหลือจ่ายสะสม ประจำปีงบประมาณ พ.ศ. ๒๕๖๗ จำนวน
๒๕,๔๐๙,๒๐๐ บาท คิดเป็นร้อยละ ๑๖.๖๕ ของเงินรายได้เหลือจ่ายสะสม ณ วันที่ ๓๐ มิถุนายน พ.ศ. ๒๕๖๖ (เงิน

รายได้เหลือจ่ายสะสมหลังหักภาระผูกพัน จำนวน ๑๕๒,๕๗๖,๖๘๒.๔๐ บาท) ใช้**เพิ่มขึ้น**จากปีงบประมาณ พ.ศ. ๒๕๖๖ จำนวน ๓,๒๐๒,๙๐๐ บาท คิดเป็นร้อยละ ๑๔.๔๒ เนื่องด้วยคณะฯ มีความจำเป็นดังนี้

๑) เพื่อก่อสร้างอาคารศูนย์ฝึกประสบการณ์วิชาชีพครู ระยะที่ ๒ /ค่าออกแบบ/ค่าควบคุมงาน และก่อสร้างอาคารดนตรีพื้นบ้าน สำหรับฝึก ในการเรียนการสอนวิชาดนตรีพื้นบ้าน จำนวน ๑๒,๑๓๗,๐๐๐ บาท

๒) เพื่อจัดหาครุภัณฑ์เพื่อจัดการเรียนการสอน /ครุภัณฑ์ใหม่สำหรับติดตั้งที่อาคารศูนย์ฝึก ประสบการณ์วิชาชีพครู/ครุภัณฑ์ภายในสำนักงานเลขานุการ รวมทั้งสิ้น ๘,๐๓๒,๒๐๐ บาท

๓) เพื่อรองรับการดำเนินงานในส่วนของงบดำเนินงาน รวมทั้งสิ้น ๕,๒๔๐,๐๐๐ บาท ประกอบด้วย

- สำหรับจัดหาโปรแกรมเรียนภาษาอังกฤษออนไลน์ จำนวน ๑,๕๐๐,๐๐๐ บาท
- เพื่อรองรับการชำระหนี้ค่าสาธารณูปโภค ค่าไฟฟ้าภายในคณะศิลปศาสตร์ จำนวน ๓,๖๐๐,๐๐๐ บาท
- เพื่อเป็นค่าตอบแทนในการควบคุมงานของคณะกรรมการก่อสร้าง ต่อเติม หรือปรับปรุงอาคารอาคารศูนย์ฝึกประสบการณ์วิชาชีพครู จำนวน ๑๔๐,๐๐๐ บาท

๔. คณะบริหารศาสตร์ ขอใช้เงินรายได้เหลือจ่ายสะสม ประจำปีงบประมาณ พ.ศ. ๒๕๖๗ จำนวน ๒๙,๗๘๐,๕๐๐ บาท คิดเป็นร้อยละ ๘.๖๒ ของเงินรายได้เหลือจ่ายสะสม ณ วันที่ ๓๐ มิถุนายน พ.ศ. ๒๕๖๖ (เงินรายได้เหลือจ่ายสะสมหลังหักภาระผูกพัน จำนวน ๓๔๕,๕๖๑,๑๕๗ บาท) ใช้**เพิ่มขึ้น**จากปีงบประมาณ พ.ศ. ๒๕๖๖ จำนวน ๒๐,๙๕๔,๕๐๐ บาท คิดเป็นร้อยละ ๒๓๗.๔๒ เนื่องด้วยคณะฯ มีความจำเป็นจัดหาครุภัณฑ์และสิ่งก่อสร้างสำหรับรองรับการจัดการเรียนการสอนของคณะฯ จำนวน ๑๓,๓๒๕,๕๐๐ บาท และดำเนินการตามมติที่ประชุมสภามหาวิทยาลัยอุบลราชธานี ในการประชุมครั้งที่ ๖/๒๕๖๖ เมื่อวันที่ ๒๒ กรกฎาคม ๒๕๖๖ มีข้อเสนอแนะมอบให้ คณะบริหารศาสตร์พิจารณาเร่งดำเนินการในการปรับปรุงสถานปฏิบัติการโรงแรมฯ รวมทั้งสิ้น ๑๖,๔๕๕,๐๐๐ บาท ดังนี้

๑) เพื่อจัดหาครุภัณฑ์ที่จำเป็นในการจัดการเรียนการสอนและการดำเนินงาน จำนวน ๒,๐๙๙,๕๐๐ บาท เพื่อรองรับการจัดการเรียนการสอน สำหรับผู้บริหารและให้บริการนักศึกษา และเพื่อรองรับการขยายพื้นที่ห้องศูนย์เรียนรู้การลงทุน

๒) เพื่อก่อสร้าง/ปรับปรุงสิ่งก่อสร้าง จำนวน ๑๒ รายการ และเพื่อเป็นค่าควบคุมงาน/ค่าออกแบบ จำนวน ๒๓,๕๗๖,๐๐๐ บาท สำหรับการเพิ่มคุณภาพการบริการสถานปฏิบัติการ โรงแรมฯ ให้สามารถดึงดูดลูกค้า เพิ่มรายได้และลดการขาดทุนของสถานปฏิบัติการโรงแรมฯ ตามแผนธุรกิจที่เสนอต่อคณะบริหารศาสตร์และสภามหาวิทยาลัยฯ และเพื่อปรับปรุงสิ่งก่อสร้างของคณะฯ เช่น ปรับปรุงหลังคาทางเดินรอบคณะบริหารศาสตร์/ปรับปรุงภูมิทัศน์/ปรับปรุงและขยายพื้นที่ห้องศูนย์เรียนรู้การลงทุน (SET IC)/โรงเรือนเพาะชำและห้องพักพนักงานด้านหลังอาคารคณะบริหารศาสตร์ เป็นต้น

๓) เพื่อรองรับการดำเนินงานในส่วนของงบดำเนินงาน รวมทั้งสิ้น ๔,๑๐๕,๐๐๐ บาท ประกอบด้วย

- เพื่อรองรับการชำระหนี้ค่าสาธารณูปโภค ค่าไฟฟ้าภายในคณะบริหารศาสตร์ จำนวน ๔,๐๐๐,๐๐๐ บาท
- เพื่อเป็นค่าตอบแทนในการควบคุมงานโครงการปรับปรุงสถานปฏิบัติการโรงแรม จำนวน ๑๐๕,๐๐๐ บาท

๕. สำนักคอมพิวเตอร์ฯ ขอใช้เงินรายได้เหลือจ่ายสะสม ประจำปีงบประมาณ พ.ศ. ๒๕๖๗ จำนวน ๕,๐๘๐,๐๐๐ บาท คิดเป็นร้อยละ ๑๗.๐๔ ของเงินรายได้เหลือจ่ายสะสม ณ วันที่ ๓๐ มิถุนายน พ.ศ. ๒๕๖๖ (เงิน

รายได้เหลือจ่ายสะสมหลังหักภาระผูกพัน จำนวน ๒๙,๘๑๓,๒๕๔.๙๘ บาท) ใช้เพิ่มขึ้นจากปีงบประมาณ พ.ศ. ๒๕๖๖ จำนวน ๑,๕๘๐,๐๐๐ บาท คิดเป็นร้อยละ ๔๕.๑๔ เนื่องด้วยคณะฯ มีความจำเป็นในการจัดหาครุภัณฑ์ คอมพิวเตอร์ รองรับการดำเนินงานด้านต่างๆ ดังนี้

- ๑) เพื่อเพิ่มประสิทธิภาพการบริหารจัดการด้านโครงสร้างพื้นฐานด้านอินเทอร์เน็ตของมหาวิทยาลัยให้มีความครอบคลุมพื้นที่การให้บริการ
- ๒) เพื่อขยายพื้นที่ให้บริการเครือข่ายไร้สาย (UBU-WiFi, UBU-WiFi+, Eduroam) ให้ครอบคลุมพื้นที่ให้บริการ รองรับปริมาณการใช้งานด้านการเรียนการสอนและการปฏิบัติงานเพิ่มมากขึ้น
- ๓) เพื่อเพิ่มประสิทธิภาพการบริหารจัดการด้านโครงสร้างพื้นฐานของมหาวิทยาลัย และเพื่อใช้ขยายทรัพยากร (CPU, RAM, Storage) ของคอมพิวเตอร์แม่ข่ายหลักของมหาวิทยาลัย ให้รองรับระบบสารสนเทศต่างๆ ที่ให้บริการนักศึกษาและบุคลากร
- ๔) เพื่อเพิ่มประสิทธิภาพการดำเนินงานตามภารกิจหลักการให้บริการเทคโนโลยีดิจิทัลและสนับสนุนการดำเนินงานและเพิ่มประสิทธิภาพการให้บริการ

ทั้งนี้ แผนปฏิบัติงานและแผนการใช้จ่ายงบประมาณ ประจำปีงบประมาณ พ.ศ. ๒๕๖๗ มหาวิทยาลัย อุบลราชธานี รวมทั้งสิ้น ๑,๔๖๐,๐๖๔,๙๐๐ บาท โดยงบบุคลากร มีกรอบงบประมาณรายจ่ายสูงสุด จำนวน ๕๕๘,๐๑๐,๗๐๐ บาท คิดเป็นร้อยละ ๓๘.๒๒ ของงบประมาณรายจ่ายทั้งหมด รองลงมาคืองบดำเนินงาน จำนวน ๔๘๓,๕๓๖,๑๐๐ บาท คิดเป็นร้อยละ ๓๓.๑๒ ของงบประมาณรายจ่ายทั้งหมด และงบเงินอุดหนุน จำนวน ๒๘๙,๗๒๓,๓๐๐ บาท คิดเป็นร้อยละ ๑๙.๘๔ ของงบประมาณรายจ่ายทั้งหมด กรอบงบประมาณรายจ่ายต่ำที่สุด คืองบลงทุน จำนวน ๑๒๘,๗๙๔,๘๐๐ บาท คิดเป็นร้อยละ ๘.๘๒ ของงบประมาณรายจ่ายทั้งหมด ดังนี้

ตารางที่ ๘ สรุปกรอบงบประมาณรายจ่าย ประจำปีงบประมาณ พ.ศ. ๒๕๖๗ ภาพรวมมหาวิทยาลัย จำแนกตามประเภทงบรายจ่าย

ประเภทงบประมาณ	แหล่งงบประมาณ			ร้อยละ		
	เงินงบประมาณแผ่นดิน	เงินรายได้	รวม	เงินงบประมาณแผ่นดิน	เงินรายได้	รวม
๑. งบบุคลากร	๓๖๐,๙๑๓,๓๐๐	๑๙๗,๐๙๗,๔๐๐	๕๕๘,๐๑๐,๗๐๐	๒๔.๗๒	๑๓.๕๐	๓๘.๒๒
งบบุคลากร : รายการปกติ	๑๕๙,๔๓๓,๙๐๐	๑๙,๑๓๙,๐๐๐	๑๗๘,๕๗๒,๙๐๐	๑๐.๙๒	๑.๓๑	๑๒.๒๓
งบบุคลากร : รายการในงบเงินอุดหนุน*	๒๐๑,๔๗๙,๔๐๐	๑๗๗,๙๕๘,๔๐๐	๓๗๙,๔๓๗,๘๐๐	๑๓.๘๐	๑๒.๑๙	๒๕.๙๙
๒. งบดำเนินงาน	๖,๗๗๘,๔๐๐	๔๗๖,๗๕๗,๗๐๐	๔๘๓,๕๓๖,๑๐๐	๐.๔๖	๓๒.๖๕	๓๓.๑๒
งบดำเนินงาน	๖,๗๗๘,๔๐๐	๔๗๖,๗๕๗,๗๐๐	๔๘๓,๕๓๖,๑๐๐	๐.๔๖	๓๒.๖๕	๓๓.๑๒
๓. งบลงทุน	-	๑๒๘,๗๙๔,๘๐๐	๑๒๘,๗๙๔,๘๐๐	-	๘.๘๒	๘.๘๒
งบลงทุน	-	๑๒๘,๗๙๔,๘๐๐	๑๒๘,๗๙๔,๘๐๐	-	๘.๘๒	๘.๘๒
๔. งบเงินอุดหนุน*	๒๓,๓๙๓,๘๐๐	๒๖๖,๓๒๕,๕๐๐	๒๘๙,๗๒๓,๓๐๐	๑.๖๐	๑๘.๒๔	๑๙.๘๔
งบเงินอุดหนุน	๒๓,๓๙๓,๘๐๐	๒๖๖,๓๒๕,๕๐๐	๒๘๙,๗๒๓,๓๐๐	๑.๖๐	๑๘.๒๔	๑๙.๘๔
ผลรวมทั้งหมด	๓๙๑,๐๘๕,๕๐๐	๑,๐๖๘,๙๗๙,๔๐๐	๑,๔๖๐,๐๖๔,๙๐๐	๒๖.๗๙	๗๓.๒๑	๑๐๐.๐๐

หมายเหตุ: งบบุคลากร รายการในงบเงินอุดหนุน* หมายถึง เงินอุดหนุนทั่วไป-ค่าจ้างพนักงาน จำแนกตามงบรายจ่ายอยู่ในงบเงินอุดหนุน *

ตารางที่ ๙ สรุปรอบงบประมาณรายจ่าย ประจำปีงบประมาณ พ.ศ. ๒๕๖๗ จำแนกตามคณะ/หน่วยงาน และงบรายจ่าย

ที่	ชื่อหน่วยงานหลัก	งบบุคลากร	งบดำเนินงาน	งบเงินอุดหนุน	งบลงทุน	ผลรวมทั้งหมด
๑	สำนักงานอธิการบดี	๓๗,๑๒๙,๔๐๐	๑๑๕,๒๓๕,๓๐๐	๓๙๑,๐๑๒,๖๐๐	๑๓,๓๗๑,๒๐๐	๕๕๖,๗๔๘,๕๐๐
๒	คณะวิทยาศาสตร์	๓๔,๘๖๑,๒๐๐	๒๑,๙๔๖,๒๐๐	๕๑,๑๘๑,๐๐๐	๙,๑๓๕,๐๐๐	๑๑๗,๑๒๓,๔๐๐
๓	คณะเกษตรศาสตร์	๒๔,๘๗๕,๗๐๐	๑๕,๙๐๓,๓๐๐	๓๓,๘๕๑,๔๐๐	๑,๖๔๘,๒๐๐	๗๖,๒๗๘,๖๐๐
๔	คณะวิศวกรรมศาสตร์	๒๘,๒๙๓,๙๐๐	๒๓,๓๑๒,๕๐๐	๒๐,๙๑๖,๒๐๐	๑๒,๒๕๖,๒๐๐	๘๔,๗๗๘,๘๐๐
๕	คณะศิลปศาสตร์	๑๓,๕๑๒,๕๐๐	๓๒,๗๙๕,๐๐๐	๑๖,๘๖๕,๘๐๐	๒๐,๓๓๒,๗๐๐	๘๓,๕๐๖,๐๐๐
๖	คณะเภสัชศาสตร์	๑๗,๑๓๑,๔๐๐	๓๑,๒๒๔,๙๐๐	๑๖,๕๑๙,๖๐๐	๓,๔๕๗,๓๐๐	๖๘,๓๓๓,๒๐๐
๗	คณะบริหารศาสตร์	๒,๒๐๙,๒๐๐	๔๔,๑๗๐,๒๐๐	๑๖,๙๓๙,๐๐๐	๓๐,๔๐๘,๗๐๐	๙๓,๗๒๗,๑๐๐
๘	วิทยาลัยแพทยศาสตร์ฯ	๑,๗๐๘,๑๐๐	๙๙,๖๔๔,๕๐๐	๕๒,๖๔๑,๐๐๐	๖,๘๕๐,๒๐๐	๑๖๐,๘๔๓,๘๐๐
๙	คณะศิลปประยุกต์ฯ	๘๖๒,๐๐๐	๕,๓๓๕,๓๐๐	๗,๑๕๐,๒๐๐	๑๙๒,๙๐๐	๑๓,๕๔๐,๔๐๐
๑๐	คณะนิติศาสตร์	๑,๐๙๒,๔๐๐	๑๕,๒๒๙,๒๐๐	๑๐,๔๕๔,๑๐๐	๒,๒๕๔,๖๐๐	๒๙,๐๓๐,๓๐๐
๑๑	คณะรัฐศาสตร์	๙๖๘,๖๐๐	๑๖,๐๒๐,๐๐๐	๑๔,๙๑๖,๙๐๐	๖๘๓,๘๐๐	๓๒,๕๘๙,๓๐๐
๑๒	คณะพยาบาลศาสตร์	๑,๔๕๒,๙๐๐	๑๑,๑๓๙,๑๐๐	๑๘,๙๑๔,๕๐๐	๑,๐๒๘,๗๐๐	๓๒,๕๓๕,๒๐๐
๑๓	สำนักวิทยบริการ	๗,๒๒๗,๔๐๐	๑๒,๓๖๑,๒๐๐	๔,๑๒๒,๘๐๐	๖,๑๓๘,๒๐๐	๒๙,๘๕๘,๖๐๐
๑๔	สำนักคอมพิวเตอร์ฯ	๒,๖๓๘,๙๐๐	๑๑,๕๔๗,๖๐๐	๒,๘๗๑,๓๐๐	๘,๑๘๙,๐๐๐	๒๕,๒๔๖,๘๐๐
๑๕	สำนักบริหารทรัพย์สินฯ	๑,๒๓๙,๐๐๐	๑๙,๒๓๐,๙๐๐	๑๐,๗๕๕,๗๐๐	๑๒,๘๔๓,๑๐๐	๔๔,๐๖๘,๗๐๐
๑๖	สถานปฏิบัติการโรงแรมฯ	๓,๓๗๐,๓๐๐	๘,๔๔๐,๙๐๐		๕,๐๐๐	๑๑,๘๑๑,๒๐๐
ผลรวมทั้งหมด		๑๗๘,๕๗๒,๙๐๐	๔๘๓,๕๓๖,๑๐๐	๖๖๙,๑๖๑,๑๐๐	๑๒๘,๗๙๔,๘๐๐	๑,๔๖๐,๐๖๔,๙๐๐
คิดเป็นร้อยละ		๑๒.๒๓	๓๓.๑๒	๔๕.๘๓	๘.๘๒	๑๐๐.๐๐

หมายเหตุ : เงินอุดหนุนทั่วไป-ค่าจ้างพนักงาน รวมจำแนกตามงบรายจ่ายอยู่ในงบเงินอุดหนุน *

มหาวิทยาลัยอุบลราชธานี ได้จัดทำแผนปฏิบัติงานและแผนการใช้จ่ายงบประมาณรายจ่าย ประจำปีงบประมาณ พ.ศ. ๒๕๖๗ สอดคล้องกับแผนกลยุทธ์มหาวิทยาลัย ระยะ ๕ ปี (พ.ศ. ๒๕๖๖-๒๕๗๐) ฉบับปรับปรุง พ.ศ. ๒๕๖๖ ดังนี้

กลยุทธ์ที่ ๑ บัณฑิตมีสมรรถนะสูงและพัฒนาการเรียนรู้สำหรับคนทุกช่วงวัย งบประมาณรวมทั้งสิ้น ๘๑๗,๒๑๔,๙๐๐ บาท คิดเป็นร้อยละ ๕๕.๙๗ ของงบประมาณรายจ่ายทั้งหมด

กลยุทธ์ที่ ๒ การวิจัยที่มีคุณภาพสูง และสร้างนวัตกรรม เพื่อขับเคลื่อนเศรษฐกิจและยกระดับคุณภาพชีวิต งบประมาณรวมทั้งสิ้น ๘๘,๒๗๐,๒๐๐ บาท คิดเป็นร้อยละ ๖.๐๕ ของงบประมาณรายจ่ายทั้งหมด

กลยุทธ์ที่ ๓ การบริการวิชาการเพื่อยกระดับคุณภาพชีวิตให้แก่สังคม งบประมาณรวมทั้งสิ้น ๑๕๓,๙๙๕,๑๐๐ บาท คิดเป็นร้อยละ ๑๐.๕๕ ของงบประมาณรายจ่ายทั้งหมด

กลยุทธ์ที่ ๔ ขับเคลื่อนเศรษฐกิจสร้างสรรค์บนฐานศิลปวัฒนธรรมอีสาน งบประมาณรวมทั้งสิ้น ๑,๔๓๑,๔๐๐ บาท คิดเป็นร้อยละ ๐.๑๐ ของงบประมาณรายจ่ายทั้งหมด

กลยุทธ์ที่ ๕ การบริหารจัดการองค์กรที่มีประสิทธิภาพและยั่งยืน งบประมาณรวมทั้งสิ้น ๓๙๙,๑๕๓,๕๐๐ บาท คิดเป็นร้อยละ ๒๗.๓๔ ของงบประมาณรายจ่ายทั้งหมด

ตารางที่ ๑๐ สรุปการจัดสรรงบประมาณตามแผนกลยุทธ์มหาวิทยาลัย ระยะ ๕ ปี (พ.ศ. ๒๕๖๖-๒๕๗๐) จำแนกตามแหล่งงบประมาณ

ชื่อกลยุทธ์	แหล่งงบประมาณ			ร้อยละการจัดสรรงบประมาณ		
	เงินงบประมาณแผ่นดิน	เงินรายได้	ผลรวมทั้งหมด	เงินงบประมาณแผ่นดิน	เงินรายได้	ผลรวมทั้งหมด
(๑)	(๒)	(๓)	(๔) = (๒)+(๓)	(๕) = (๒)/ผลรวม* ๑๐๐	(๖) = (๓)/ผลรวม* ๑๐๐	(๗) = (๔)/ผลรวม* ๑๐๐
กลยุทธ์ที่ ๑ บัณฑิตมีสมรรถนะสูงและพัฒนาการเรียนรู้สำหรับคนทุกช่วงวัย	๓๗๘,๑๙๙,๑๐๐	๔๓๙,๐๑๕,๘๐๐	๘๑๗,๒๑๔,๙๐๐	๒๕.๙๐	๓๐.๐๗	๕๕.๙๗
กลยุทธ์ที่ ๒ การวิจัยที่มีคุณภาพสูง และสร้างนวัตกรรม เพื่อขับเคลื่อนเศรษฐกิจและยกระดับคุณภาพชีวิต	-	๘๘,๒๗๐,๒๐๐	๘๘,๒๗๐,๒๐๐	-	๖.๐๕	๖.๐๕
กลยุทธ์ที่ ๓ การบริการวิชาการเพื่อยกระดับคุณภาพชีวิตให้แก่สังคม	๒,๒๐๘,๐๐๐	๑๕๑,๗๘๗,๑๐๐	๑๕๓,๙๙๕,๑๐๐	๐.๑๕	๑๐.๔๐	๑๐.๕๕
กลยุทธ์ที่ ๔ ขับเคลื่อนเศรษฐกิจสร้างสรรค์บนฐานศิลปวัฒนธรรมอีสาน	-	๑,๔๓๑,๔๐๐	๑,๔๓๑,๔๐๐	-	๐.๑๐	๐.๑๐
กลยุทธ์ที่ ๕ การบริหารจัดการองค์กรที่มีประสิทธิภาพและยั่งยืน	๑๐,๖๗๘,๔๐๐	๓๘๘,๔๗๕,๙๐๐	๓๙๙,๑๕๓,๓๐๐	๐.๗๓	๒๖.๖๑	๒๗.๓๔

ชื่อกลยุทธ์	แหล่งงบประมาณ			ร้อยละการจัดสรรงบประมาณ		
	เงินงบประมาณแผ่นดิน	เงินรายได้	ผลรวมทั้งหมด	เงินงบประมาณแผ่นดิน	เงินรายได้	ผลรวมทั้งหมด
ผลรวมทั้งหมด	๓๙๑,๐๘๕,๕๐๐	๑,๐๖๘,๙๗๙,๔๐๐	๑,๔๖๐,๐๖๔,๙๐๐	๒๖.๗๙	๗๓.๒๑	๑๐๐.๐๐

คณะ/หน่วยงาน จัดสรรงบประมาณรายจ่าย ประจำปีงบประมาณ พ.ศ. ๒๕๖๗ งบประมาณรวมทั้งสิ้น ๑,๔๖๐,๐๖๔,๙๐๐ บาท จำแนกงบประมาณตามประเภทโครงการ ประกอบด้วย โครงการขับเคลื่อนกลยุทธ์ จำนวน ๒๔๔,๖๔๓,๑๐๐ บาท คิดเป็นร้อยละ ๑๖.๗๖ ของประมาณการรายจ่ายทั้งหมด โครงการประจำตามภารกิจ จำนวน ๔๑๒,๗๙๕,๔๐๐ บาท คิดเป็นร้อยละ ๒๘.๒๗ ของประมาณการรายจ่ายทั้งหมด และโครงการค่าใช้จ่ายประจำขั้นต่ำ จำนวน ๘๐๒,๖๒๖,๔๐๐ บาท คิดเป็นร้อยละ ๕๔.๙๗ ของประมาณการรายจ่ายทั้งหมด โดยมีรายละเอียดดังนี้

ตารางที่ ๑๑ สรุปการจัดสรรงบประมาณรายจ่ายตามแผนกลยุทธ์มหาวิทยาลัย ระยะ ๕ ปี พ.ศ. ๒๕๖๖-๒๕๗๐) และจำแนกตามประเภทโครงการ

กลยุทธ์	โครงการขับเคลื่อนกลยุทธ์	โครงการประจำตามภารกิจ	โครงการค่าใช้จ่ายประจำขั้นต่ำ	ผลรวมทั้งหมด	คิดเป็นร้อยละ	จำนวนโครงการ
กลยุทธ์ที่ ๑	๓๔,๑๑๒,๙๐๐	๑๖๗,๐๒๐,๗๐๐	๖๑๖,๐๘๑,๓๐๐	๘๑๗,๒๑๔,๙๐๐	๕๕.๙๗	๑๕๖
กลยุทธ์ที่ ๒	๖๔,๔๗๙,๑๐๐	๒๓,๗๙๑,๑๐๐		๘๘,๒๗๐,๒๐๐	๖.๐๕	๒๒
กลยุทธ์ที่ ๓	๑๑๖,๑๐๓,๘๐๐	๑๔,๙๘๑,๖๐๐	๒๒,๙๐๙,๗๐๐	๑๕๓,๙๙๕,๑๐๐	๑๐.๕๕	๕๐
กลยุทธ์ที่ ๔	๑๔๐,๐๐๐	๑,๒๙๑,๔๐๐		๑,๔๓๑,๔๐๐	๐.๑๐	๔
กลยุทธ์ที่ ๕	๒๙,๘๐๗,๓๐๐	๒๐๕,๗๑๐,๖๐๐	๑๖๓,๖๓๕,๔๐๐	๓๙๙,๑๕๓,๓๐๐	๒๗.๓๔	๑๒๖
ผลรวมทั้งหมด	๒๔๔,๖๔๓,๑๐๐	๔๑๒,๗๙๕,๔๐๐	๘๐๒,๖๒๖,๔๐๐	๑,๔๖๐,๐๖๔,๙๐๐	๑๐๐.๐๐	๓๕๖
คิดเป็นร้อยละ	๑๖.๗๖	๒๘.๒๗	๕๔.๙๗	๑๐๐.๐๐		

หมายเหตุ : จำนวนโครงการ หมายถึง โครงการ ๑๒ หลัก ในระบบ ubufmis

ตารางที่ ๑๒ สรุปการจัดสรรงบประมาณรายจ่ายตามแผนกลยุทธ์มหาวิทยาลัย ระยะ ๕ ปี พ.ศ. ๒๕๖๖-๒๕๗๐) จำแนกตามประเภทโครงการและแหล่งงบประมาณ

ประเภทโครงการ /กลยุทธ์		แหล่งงบประมาณ			คิดเป็นร้อยละ		
		เงินงบประมาณแผ่นดิน	เงินรายได้	ผลรวมทั้งหมด	งปม.	รต.	ผลรวมทั้งหมด
โครงการขับเคลื่อนกลยุทธ์	กลยุทธ์ที่ ๑	-	๓๔,๑๑๒,๙๐๐	๓๔,๑๑๒,๙๐๐	-	๒.๓๔	๒.๓๔
	กลยุทธ์ที่ ๒	-	๖๔,๔๗๙,๑๐๐	๖๔,๔๗๙,๑๐๐	-	๔.๔๒	๔.๔๒
	กลยุทธ์ที่ ๓	๔๐๗,๐๐๐	๑๑๕,๖๙๖,๘๐๐	๑๑๖,๑๐๓,๘๐๐	๐.๐๓	๗.๙๒	๗.๙๕
	กลยุทธ์ที่ ๔	-	๑๔๐,๐๐๐	๑๔๐,๐๐๐	-	๐.๐๑	๐.๐๑

ประเภทโครงการ / กลยุทธ์		แหล่งงบประมาณ			คิดเป็นร้อยละ		
		เงินงบประมาณแผ่นดิน	เงินรายได้	ผลรวมทั้งหมด	งปม.	รด.	ผลรวมทั้งหมด
	กลยุทธ์ที่ ๕	๑๒๙,๓๐๐	๒๙,๖๗๘,๐๐๐	๒๙,๘๐๗,๓๐๐	๐.๐๑	๒.๐๓	๒.๐๔
ผลรวม		๕๓๖,๓๐๐	๒๔๔,๑๐๖,๘๐๐	๒๔๔,๖๔๓,๑๐๐	๐.๐๔	๑๖.๗๒	๑๖.๗๖
โครงการ ประจำตาม ภารกิจ	กลยุทธ์ที่ ๑	๑๐,๕๐๗,๔๐๐	๑๕๖,๕๑๓,๓๐๐	๑๖๗,๐๒๐,๗๐๐	๐.๗๒	๑๐.๗๒	๑๑.๔๔
	กลยุทธ์ที่ ๒	-	๒๓,๗๙๑,๑๐๐	๒๓,๗๙๑,๑๐๐	-	๑.๖๓	๑.๖๓
	กลยุทธ์ที่ ๓	๑๕๔,๗๐๐	๑๔,๘๒๖,๙๐๐	๑๔,๙๘๑,๖๐๐	๐.๐๑	๑.๐๒	๑.๐๓
	กลยุทธ์ที่ ๔	-	๑,๒๙๑,๔๐๐	๑,๒๙๑,๔๐๐	-	๐.๐๙	๐.๐๙
	กลยุทธ์ที่ ๕	๗๐๗,๒๐๐	๒๐๕,๐๐๓,๔๐๐	๒๐๕,๗๑๐,๖๐๐	๐.๐๕	๑๔.๐๔	๑๔.๐๙
ผลรวม		๑๑,๓๖๖,๓๐๐	๔๐๑,๔๒๖,๑๐๐	๔๑๒,๗๙๕,๔๐๐	๐.๗๘	๒๗.๔๙	๒๘.๒๗
โครงการ ค่าใช้จ่าย ประจำขั้นต่ำ	กลยุทธ์ที่ ๑	๓๖๗,๖๙๑,๗๐๐	๒๔๘,๓๘๘,๖๐๐	๖๑๖,๐๘๐,๓๐๐	๒๕.๑๘	๑๗.๐๑	๔๒.๒๐
	กลยุทธ์ที่ ๓	๑,๖๔๖,๓๐๐	๒๑,๒๖๓,๔๐๐	๒๒,๙๐๙,๗๐๐	๐.๑๑	๑.๔๖	๑.๕๗
	กลยุทธ์ที่ ๕	๙,๘๔๑,๙๐๐	๑๕๓,๗๙๓,๕๐๐	๑๖๓,๖๓๕,๔๐๐	๐.๖๗	๑๐.๕๓	๑๑.๒๑
ผลรวม		๓๗๙,๑๗๙,๙๐๐	๔๒๓,๔๔๖,๕๐๐	๘๐๒,๖๒๖,๔๐๐	๒๕.๙๗	๒๙.๐๐	๕๔.๙๗
ผลรวมทั้งหมด		๓๙๑,๐๘๕,๕๐๐	๑,๐๖๘,๙๗๙,๔๐๐	๑,๔๖๐,๐๖๔,๙๐๐	๒๖.๗๙	๗๓.๒๑	๑๐๐.๐๐

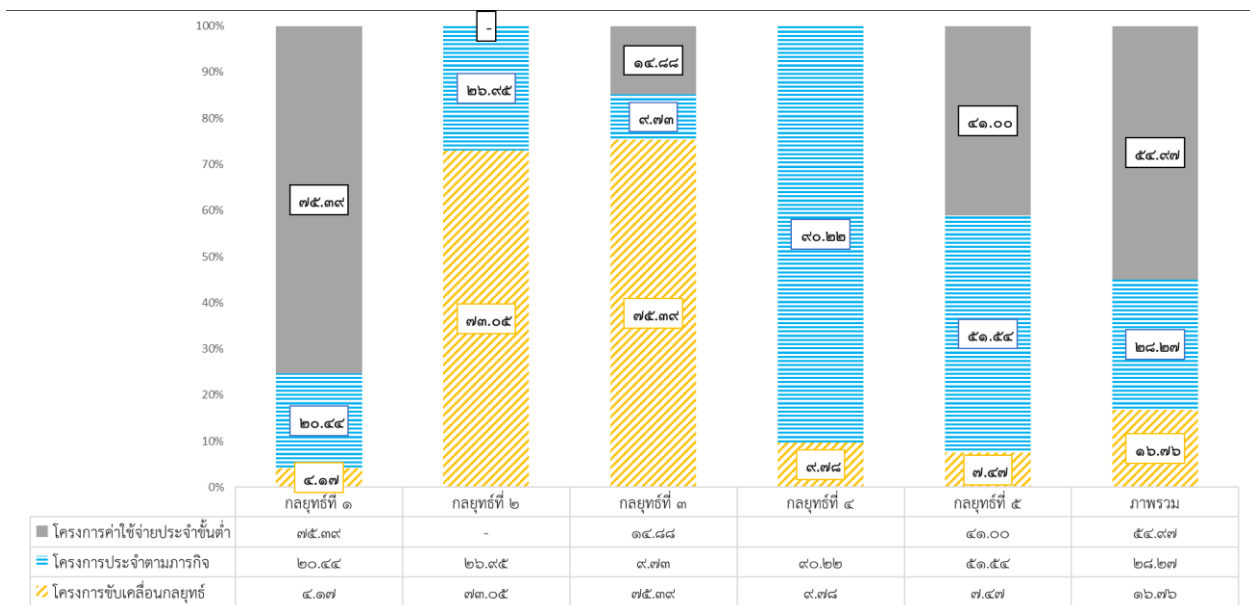

แผนภูมิที่ ๓ สรุปการจัดสรรงบประมาณแผนกลยุทธ์มหาวิทยาลัย ระยะ ๕ ปี (พ.ศ. ๒๕๖๖-๒๕๗๐)
จำแนกตามประเภทโครงการ

ทั้งนี้ โครงการค่าใช้จ่ายประจำขั้นต่ำที่ควรประมาณการรายจ่ายไว้ในแผนปฏิบัติงานและแผนการใช้จ่ายงบประมาณประจำปี ก่อนพิจารณาตั้งแผนงบประมาณรายจ่ายสำหรับกิจกรรม/โครงการ อื่นๆ **รวมทั้งสิ้น ๘๐๒,๖๒๖,๔๐๐ บาท คิดเป็นร้อยละ ๕๔.๙๗ ของประมาณการรายจ่ายทั้งหมด** (งบประมาณดังกล่าว เป็นงบประมาณในเบื้องต้นที่หน่วยงานบันทึกรายจ่ายประจำขั้นต่ำ ตามโครงการที่มหาวิทยาลัยกำหนด กรณีหน่วยงานบันทึกแผนงบประมาณรายจ่ายในภาพรวม เช่น ค่าจ้างเหมาบริการ มหาวิทยาลัยไม่สามารถดำเนินการแยกรายการใช้จ่ายประจำขั้นต่ำได้) ประกอบด้วย งบบุคลากรและค่าใช้จ่ายเกี่ยวกับบุคลากร ค่าจ้างเหมาแม่บ้านทำความสะอาด ค่าสาธารณูปโภค ค่าจ้างเหมาเจ้าหน้าที่รักษาความปลอดภัย ค่าจ้างเหมาคนสวน/คนงาน โครงการชำระ

หนี้เงินคืนทุนสำรองมหาวิทยาลัย และค่าใช้จ่ายส่วนกลางมหาวิทยาลัย เช่น ค่าจ้างเหมาบริการรถไฟฟ้า ค่าใช้จ่ายเกี่ยวกับการกองทุนพัฒนาบุคลากร/กองทุนสวัสดิการ และค่าใช้จ่ายกองทุนบำรุงกีฬาและกิจกรรมนักศึกษา/ประกันอุบัติเหตุนักศึกษา (ไม่รวมค่าจ้างเหมาเจ้าหน้าที่ปฏิบัติงานสายสนับสนุน จำนวน ๑๑,๘๘๓,๙๐๐ บาท) โดยรายละเอียดดังนี้

ตารางที่ ๑๓ สรุปการจัดสรรงบประมาณรายจ่าย ประจำปีงบประมาณ พ.ศ. ๒๕๖๗ จำแนกประเภทโครงการ และตามคณะ/หน่วยงาน

ที่	หน่วยงาน	แหล่งงบประมาณ	โครงการขับเคลื่อนกลยุทธ์	โครงการประจำตามภารกิจ	โครงการค่าใช้จ่ายประจำขั้นต่ำ	ผลรวมทั้งหมด
๑	สำนักงานอธิการบดี	เงินงบประมาณแผ่นดิน	๔๐๗,๐๐๐	๒๓๕,๙๐๐	๒๔๒,๑๒๒,๒๐๐	๒๔๒,๗๗๒,๑๐๐
		เงินรายได้	๘๓,๔๑๕,๔๐๐	๗๖,๐๔๙,๕๐๐	๑๕๔,๕๑๑,๕๐๐	๓๑๓,๙๗๖,๔๐๐
	ผลรวม	๘๓,๘๒๒,๔๐๐	๗๖,๒๘๕,๔๐๐	๓๙๖,๖๔๓,๗๐๐	๕๕๖,๗๔๘,๕๐๐	
๒	คณะวิทยาศาสตร์	เงินงบประมาณแผ่นดิน	-	๒,๔๙๔,๙๐๐	๓๔,๕๘๕,๑๐๐	๓๗,๐๘๐,๐๐๐
		เงินรายได้	๔๑,๑๗๐,๒๐๐	๑๖,๔๙๙,๓๐๐	๒๒,๓๗๓,๙๐๐	๘๐,๐๔๓,๔๐๐
	ผลรวม	๔๑,๑๗๐,๒๐๐	๑๘,๙๙๔,๒๐๐	๕๖,๙๕๙,๐๐๐	๑๑๗,๑๒๓,๔๐๐	
๓	คณะเกษตรศาสตร์	เงินงบประมาณแผ่นดิน	-	๗๑๑,๕๐๐	๒๔,๗๔๗,๒๐๐	๒๕,๔๕๘,๗๐๐
		เงินรายได้	๑๓,๗๕๖,๗๐๐	๓๐,๘๕๙,๒๐๐	๖,๒๐๔,๐๐๐	๕๐,๘๑๙,๙๐๐
	ผลรวม	๑๓,๗๕๖,๗๐๐	๓๑,๕๗๐,๗๐๐	๓๐,๙๕๑,๒๐๐	๗๖,๒๘๘,๖๐๐	
๔	คณะวิศวกรรมศาสตร์	เงินงบประมาณแผ่นดิน	-	๒,๓๗๘,๓๐๐	๒๗,๖๙๕,๒๐๐	๓๐,๐๗๓,๕๐๐
		เงินรายได้	๑๒,๔๐๕,๓๐๐	๒๖,๑๖๙,๔๐๐	๑๖,๑๓๐,๖๐๐	๕๔,๗๐๕,๓๐๐
	ผลรวม	๑๒,๔๐๕,๓๐๐	๒๘,๕๔๗,๗๐๐	๔๓,๘๒๕,๘๐๐	๘๔,๗๗๘,๘๐๐	
๕	คณะศิลปศาสตร์	เงินงบประมาณแผ่นดิน	-	๖๘๕,๘๐๐	๑๓,๒๐๑,๒๐๐	๑๓,๘๘๗,๐๐๐
		เงินรายได้	๒,๕๙๔,๕๐๐	๔๕,๕๕๐,๕๐๐	๒๑,๔๗๔,๐๐๐	๖๙,๖๑๙,๐๐๐
	ผลรวม	๒,๕๙๔,๕๐๐	๔๖,๒๓๖,๓๐๐	๓๔,๖๗๕,๒๐๐	๘๓,๕๐๖,๐๐๐	
๖	คณะเภสัชศาสตร์	เงินงบประมาณแผ่นดิน	-	๙๑๗,๖๐๐	๑๗,๔๖๑,๒๐๐	๑๘,๓๗๘,๘๐๐
		เงินรายได้	๑๐,๕๕๖,๒๐๐	๒๔,๐๑๑,๗๐๐	๑๕,๓๘๖,๕๐๐	๔๙,๙๕๔,๔๐๐
	ผลรวม	๑๐,๕๕๖,๒๐๐	๒๔,๙๒๙,๓๐๐	๓๒,๘๔๗,๗๐๐	๖๘,๓๓๓,๒๐๐	
๗	คณะบริหารศาสตร์	เงินงบประมาณแผ่นดิน	-	๔๓๙,๐๐๐	๒,๔๘๘,๑๐๐	๒,๙๒๗,๑๐๐
		เงินรายได้	๙,๗๕๐,๓๐๐	๕๖,๗๑๓,๓๐๐	๒๔,๓๓๕,๔๐๐	๙๐,๗๙๘,๐๐๐
	ผลรวม	๙,๗๕๐,๓๐๐	๕๗,๑๕๒,๓๐๐	๒๖,๘๒๓,๕๐๐	๙๓,๗๒๖,๑๐๐	
๘	วิทยาลัยแพทยศาสตร์	เงินงบประมาณแผ่นดิน	-	๙๖๘,๙๐๐	๒,๘๕๕,๕๐๐	๓,๘๒๔,๔๐๐
		เงินรายได้	๓๗,๕๑๖,๑๐๐	๔๔,๖๒๖,๐๐๐	๗๔,๙๒๗,๓๐๐	๑๕๗,๐๖๙,๔๐๐

ที่	หน่วยงาน	แหล่งงบประมาณ	โครงการ ขับเคลื่อนกลยุทธ์	โครงการประจำ ตามภารกิจ	โครงการค่าใช้จ่าย ประจำขั้นต่ำ	ผลรวมทั้งหมด
	ผลรวม		๓๗,๕๑๖,๑๐๐	๔๕,๕๙๔,๙๐๐	๗๗,๗๘๒,๘๐๐	๑๖๐,๘๙๓,๘๐๐
๙	คณะศิลปประยุกต์	เงินงบประมาณแผ่นดิน		๒๗๕,๑๐๐	๓๗๗,๕๐๐	๖๕๒,๖๐๐
		เงินรายได้	๖๐๓,๗๐๐	๔,๙๙๔,๑๐๐	๗,๒๙๐,๐๐๐	๑๒,๘๘๗,๘๐๐
	คณะศิลปประยุกต์		๖๐๓,๗๐๐	๕,๒๖๙,๒๐๐	๗,๖๖๗,๕๐๐	๑๓,๕๔๐,๔๐๐
๑๐	คณะนิติศาสตร์	เงินงบประมาณแผ่นดิน		๒๔๐,๑๐๐	๑,๑๐๓,๖๐๐	๑,๓๔๓,๗๐๐
		เงินรายได้	๕,๔๔๕,๖๐๐	๙,๒๑๙,๕๐๐	๑๓,๐๒๑,๕๐๐	๒๗,๖๘๖,๖๐๐
	ผลรวม		๕,๔๔๕,๖๐๐	๙,๔๕๙,๖๐๐	๑๔,๑๒๕,๑๐๐	๒๙,๐๓๐,๓๐๐
๑๑	คณะรัฐศาสตร์	เงินงบประมาณแผ่นดิน		๒๕๑,๙๐๐	๙๗๔,๖๐๐	๑,๒๒๖,๕๐๐
		เงินรายได้	๑,๙๖๖,๔๐๐	๑๗,๓๕๙,๐๐๐	๑๒,๐๓๗,๔๐๐	๓๑,๓๖๒,๘๐๐
	ผลรวม		๑,๙๖๖,๔๐๐	๑๗,๖๑๐,๙๐๐	๑๓,๐๑๒,๐๐๐	๓๒,๕๘๙,๓๐๐
๑๒	คณะพยาบาล ศาสตร์	เงินงบประมาณแผ่นดิน		๔๔๘,๕๐๐	๑,๔๗๕,๘๐๐	๑,๙๒๔,๓๐๐
		เงินรายได้	๖,๗๖๙,๐๐๐	๔,๕๙๐,๖๐๐	๑๙,๒๕๑,๓๐๐	๓๐,๖๑๐,๙๐๐
	ผลรวม		๖,๗๖๙,๐๐๐	๕,๐๓๙,๑๐๐	๒๐,๗๒๗,๑๐๐	๓๒,๕๓๕,๒๐๐
๑๓	สำนักวิทยบริการ	เงินงบประมาณแผ่นดิน		๑,๓๒๑,๘๐๐	๗,๑๙๗,๐๐๐	๘,๕๑๘,๘๐๐
		เงินรายได้	๑,๑๖๒,๐๐๐	๑๔,๗๖๗,๘๐๐	๕,๔๐๐,๐๐๐	๒๑,๓๔๖,๘๐๐
	ผลรวม		๑,๑๖๒,๐๐๐	๑๖,๐๘๙,๖๐๐	๑๒,๕๙๗,๐๐๐	๒๙,๘๖๕,๖๐๐
๑๔	สำนักคอมพิวเตอร์	เงินงบประมาณแผ่นดิน	๑๒๙,๓๐๐		๒,๘๘๗,๗๐๐	๓,๐๑๗,๐๐๐
		เงินรายได้	๑๑,๔๙๘,๓๐๐	๓,๔๐๔,๖๐๐	๗,๓๒๖,๙๐๐	๒๒,๒๒๙,๘๐๐
	ผลรวม		๑๑,๖๒๗,๖๐๐	๓,๔๐๔,๖๐๐	๑๐,๒๑๔,๖๐๐	๒๕,๒๔๖,๘๐๐
๑๕	สำนักบริหาร ทรัพย์สิน	เงินรายได้	๕,๔๙๗,๑๐๐	๑๙,๕๐๙,๗๐๐	๑๙,๐๖๑,๙๐๐	๔๔,๐๖๘,๗๐๐
		ผลรวม		๕,๔๙๗,๑๐๐	๑๙,๕๐๙,๗๐๐	๑๙,๐๖๑,๙๐๐
๑๖	สถานปฏิบัติการ โรงแรม	เงินรายได้	-	๗,๑๐๑,๙๐๐	๔,๗๑๔,๓๐๐	๑๑,๘๑๖,๒๐๐
		ผลรวม		๗,๑๐๑,๙๐๐	๔,๗๑๔,๓๐๐	๑๑,๘๑๖,๒๐๐
ผลรวมทั้งหมด			๒๔๔,๖๔๓,๑๐๐	๔๑๒,๗๙๕,๔๐๐	๘๐๒,๖๒๖,๔๐๐	๑,๔๖๐,๐๖๔,๙๐๐
คิดเป็นร้อยละ			๑๖.๗๖	๒๘.๒๗	๕๔.๙๗	

ผลการดำเนินงาน

ตามกรอบการประเมินคุณธรรมและความโปร่งใสในการดำเนินงานของหน่วยงานภาครัฐ (Integrity and transparency Assessment: ITA) ประจำปีงบประมาณ พ.ศ. ๒๕๖๗ มีจุดมุ่งหมายที่จะก่อให้เกิดการปรับปรุงและพัฒนาคุณธรรมและความโปร่งใสในการดำเนินงานของหน่วยงานภาครัฐ จากตัวชี้วัดที่ ๙.๒ การบริหารงาน ตัวชี้วัดที่ ๙.๓ การบริหารเงินงบประมาณ ซึ่งมหาวิทยาลัยได้ดำเนินการตามตัวชี้วัดด้านการบริหารงาน และการบริหารเงินงบประมาณในการกำกับติดตามผลลัพธ์ตามพันธกิจ กลุ่มสถาบัน และเอกลักษณ์ของมหาวิทยาลัย ประกอบกับมหาวิทยาลัยได้มีการทบทวนแผนกลยุทธ์มหาวิทยาลัยอุบลราชธานี ระยะ ๕ ปี (พ.ศ. ๒๕๖๖ - ๒๕๗๐) ฉบับปรับปรุง พ.ศ. ๒๕๖๗ ที่ได้รับความเห็นชอบจากสภามหาวิทยาลัยในการประชุมครั้งที่ ๕/๒๕๖๖ เมื่อวันที่ ๒๔ มิถุนายน ๒๕๖๖ และถือปฏิบัติในทุกหน่วยงาน

กองแผนงานได้กำกับติดตามผลการดำเนินงานข้อมูลพื้นฐานต่าง ๆ จากทุกหน่วยงานภายในมหาวิทยาลัยด้วย “ระบบสารสนเทศบริหารจัดการด้านแผน งบประมาณและตัววัด มหาวิทยาลัยอุบลราชธานี (UBU Intelligent Planning Management System: UBU IPMS)” โดยให้หน่วยงานที่รับผิดชอบข้อมูลพื้นฐาน (CDS) ในด้านต่าง ๆ ของมหาวิทยาลัยเข้ามำบันทึกข้อมูล และรายงานผลการดำเนินงานตามตัวชี้วัดในแต่ละระดับ เพื่อตอบสนองต่อการบริหารองค์กรสู่ความเป็นเลิศด้านการเป็นมหาวิทยาลัยดิจิทัล (Smart University)

ทั้งนี้ กองแผนงานได้ขอความอนุเคราะห์ให้คณะ/วิทยาลัย/สำนักและหน่วยงานที่รับผิดชอบข้อมูลพื้นฐานในด้านต่าง ๆ ให้รายงานผลการดำเนินงานฯ ประจำปีงบประมาณ พ.ศ. ๒๕๖๗ ณ สิ้นไตรมาสที่ ๒ โดยมีร้อยละความสำเร็จของแผนฯ ที่ร้อยละ ๔๘.๑๙ จำแนกเป็นตัวชี้วัดวัตถุประสงค์เชิงกลยุทธ์ร้อยละ ๕๑.๔๓ และตัวชี้วัดแผนปฏิบัติการร้อยละ ๔๖.๓๘ ซึ่งมีรายละเอียด ดังนี้

สรุปผลการดำเนินงานตัวชี้วัดตามแผนกลยุทธ์มหาวิทยาลัย ประจำปีงบประมาณ พ.ศ. ๒๕๖๗

สรุปผลการดำเนินงานตามตัวชี้วัดวัตถุประสงค์เชิงกลยุทธ์ ปีงบประมาณ ๒๕๖๗ ณ สิ้นไตรมาส ๒

การประเมินตัวชี้วัดวัตถุประสงค์เชิงกลยุทธ์	ปี ๒๕๖๗		
	จำนวน	ร้อยละ	>๗๖%
๑) ตัวชี้วัด ที่มีผลการดำเนินงานที่เป็นไปตามเป้าหมายที่กำหนด และยังไม่สิ้นสุดการดำเนินงาน	๔	๑๔.๒๙	(๘ ตัวชี้วัด)
๒) ตัวชี้วัด ที่มีผลการดำเนินงาน ร้อยละ ๗๖-๙๙ เมื่อเทียบกับแผน	๔	๑๔.๒๙	ร้อยละ
๓) ตัวชี้วัด ที่มีผลการดำเนินงาน ร้อยละ ๗๕ และต่ำกว่าเมื่อเทียบกับแผน	๑๓	๔๖.๔๓	๒๘.๕๘)
๔) ตัวชี้วัด ที่ยังไม่ถึงรอบการรายงานผลการดำเนินงาน	๗	๒๕.๐๐	
รวมทั้งหมด	๒๘	๑๐๐	

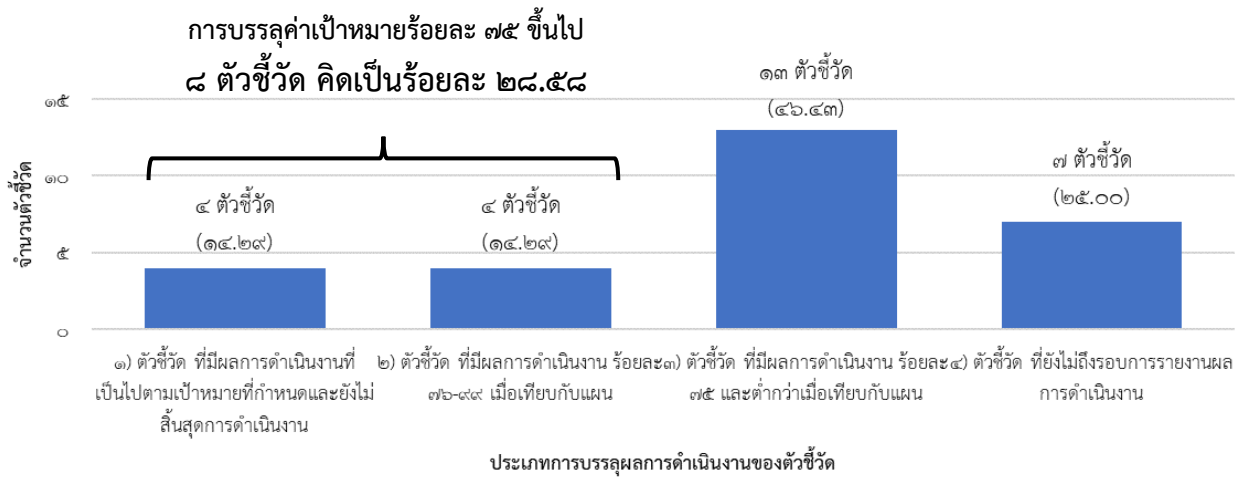

แผนภูมิที่ ๔ เปรียบเทียบตัวชี้วัดระดับเป้าประสงค์ที่ดำเนินงานปีงบประมาณ ๒๕๖๗ ณ สิ้นไตรมาส ๒

สรุปผลการดำเนินงานตามตัวชี้วัดแผนปฏิบัติการ ปีงบประมาณ ๒๕๖๗ ณ สิ้นไตรมาส ๒

การประเมินตัวชี้วัดวัตถุประสงค์เชิงกลยุทธ์	ปี ๒๕๖๗		
	จำนวน	ร้อยละ	>๗๖%
๑) ตัวชี้วัด ที่มีผลการดำเนินงานที่เป็นไปตามเป้าหมายที่กำหนดและยังไม่สิ้นสุดการดำเนินงาน	๑๐	๒๔.๓๙	(๑๐ ตัวชี้วัด ร้อยละ
๒) ตัวชี้วัด ที่มีผลการดำเนินงาน ร้อยละ ๗๖-๙๙ เมื่อเทียบกับแผน	-	-	ร้อยละ
๓) ตัวชี้วัด ที่มีผลการดำเนินงาน ร้อยละ ๗๕ และต่ำกว่าเมื่อเทียบกับแผน	๒๓	๕๖.๑๐	๒๔.๓๙)
๔) ตัวชี้วัด ที่ยังไม่ถึงรอบการรายงานผลการดำเนินงาน	๘	๑๙.๕๑	
รวมทั้งรวม	๔๑	๑๐๐	

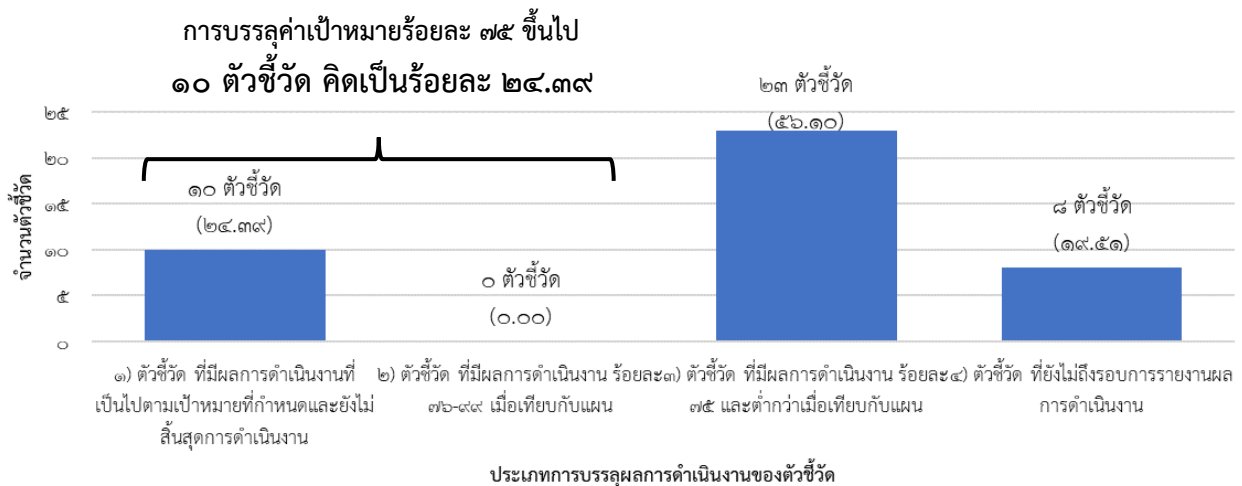

แผนภูมิที่ ๕ เปรียบเทียบตัวชี้วัดระดับแผนปฏิบัติการที่ดำเนินงานปีงบประมาณ ๒๕๖๗ ณ สิ้นไตรมาส ๒

มีผลการเบิกจ่ายงบประมาณรายจ่ายในภาพรวม จำนวน ๖๒๙.๘๔๒๑ ล้านบาท คิดเป็นร้อยละ ๔๒.๔๓ ของงบประมาณที่ได้รับการจัดสรรทั้งหมด โดยมีผลการเบิกจ่ายงบประมาณแผ่นดิน จำนวน ๓๒๗.๑๒๗๗ ล้านบาท คิดเป็นร้อยละ ๘๓.๖๕ ของงบประมาณแผ่นดินทั้งหมด และผลการเบิกจ่ายงบประมาณเงินรายได้ จำนวน ๓๐๒.๗๑๔๔ ล้านบาท คิดเป็นร้อยละ ๒๗.๖๘ ของงบประมาณเงินรายได้ทั้งหมด

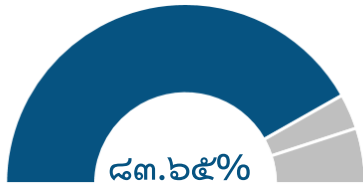

งบประมาณแผ่นดิน

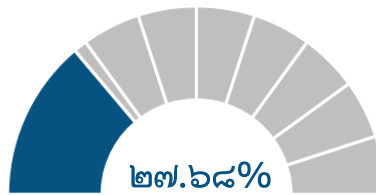

งบประมาณเงินรายได้

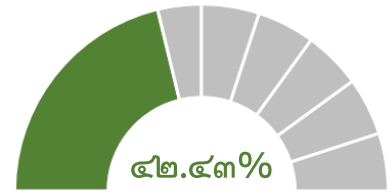

งบประมาณทั้งหมด

หมายเหตุ: การจัดสรร : การเบิกจ่าย

แผนภูมิที่ ๖ แสดงร้อยละการจัดสรรงบประมาณเทียบกับการเบิกจ่าย

ผลการดำเนินงานตามตัวชี้วัดภายใต้วัตถุประสงค์เชิงกลยุทธ์ และแผนปฏิบัติการเทียบกับการใช้จ่ายงบประมาณที่ดำเนินงานในโครงการ/กิจกรรมต่าง ๆ ดังนี้

สรุปผลการดำเนินงานเทียบกับงบประมาณที่ใช้ในการดำเนินงาน และร้อยละเฉลี่ยความสำเร็จจำแนกตามกลยุทธ์

วัตถุประสงค์เชิงกลยุทธ์	ร้อยละเฉลี่ยความสำเร็จการดำเนินงานเมื่อเทียบกับค่าเป้าหมาย		งบประมาณที่ใช้ในการดำเนินงานโครงการ/กิจกรรม (งบประมาณแผ่นดินและงบประมาณเงินรายได้)			ร้อยละเฉลี่ยความสำเร็จการดำเนินงาน
	ตัวชี้วัดเป้าประสงค์	ตัวชี้วัดแผนปฏิบัติการ	งบประมาณ (ล้านบาท)	การเบิกจ่าย (ล้านบาท)	ร้อยละการเบิกจ่าย	
กลยุทธ์ที่ ๑ การผลิตบัณฑิต	๕๗.๓๖	๖๒.๓๓	๘๒๘.๘๓๓๖	๔๕๙.๐๐๗๘	๕๕.๓๘	๖๐.๕๙
กลยุทธ์ที่ ๒ การวิจัย	๕๖.๐๒	๓๙.๗๒	๙๗.๘๐๙๘	๒๗.๐๙๓๘	๒๗.๗๐	๔๔.๑๗
กลยุทธ์ที่ ๓ การบริการวิชาการ	๒๕.๐๙	๒๗.๔๗	๑๕๓.๗๐๗๒	๔๗.๙๔๑๘	๓๑.๑๙	๒๖.๓๖
กลยุทธ์ที่ ๔ การทำนุบำรุงศิลปวัฒนธรรม	๐.๐๐	๐.๐๐	๑.๔๖๑๔	๐.๖๘๙๘	๔๗.๒๐	๐.๐๐
กลยุทธ์ที่ ๕ การบริหารองค์การสู่ความเป็นเลิศ	๖๗.๒๖	๕๖.๐๑	๔๐๒.๗๑๗๓	๙๕.๑๐๘๙	๒๓.๖๒	๖๑.๖๔
ร้อยละเฉลี่ยทั้งหมด	๕๑.๔๓	๔๖.๓๘	๑,๔๘๔.๕๒๙๓	๖๒๙.๘๔๒๑	๔๒.๔๓	๔๘.๑๙

● ตัวชี้วัดเป้าประสงค์ ● ตัวชี้วัดแผนปฏิบัติการ ● ร้อยละการเบิกจ่าย

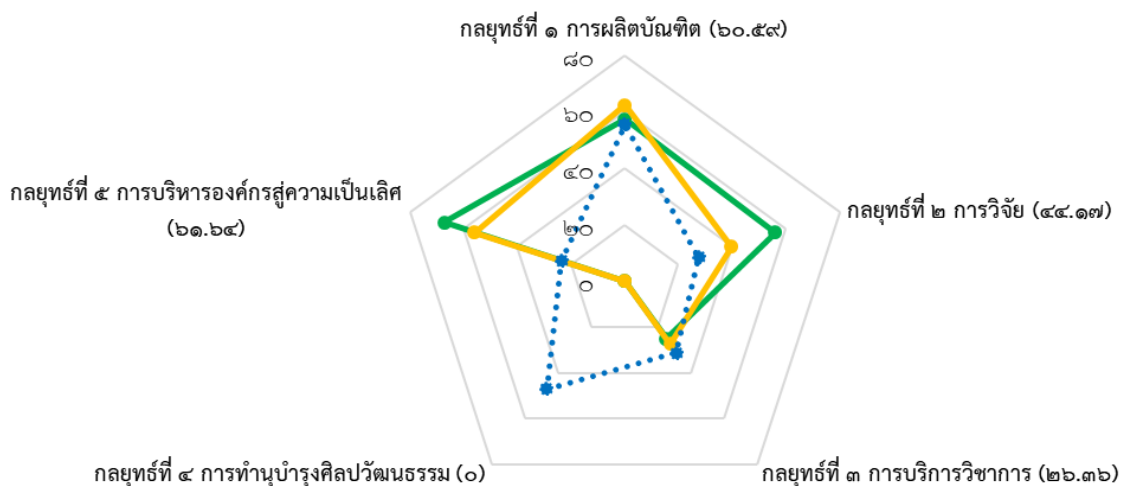

แผนภูมิที่ ๗ แสดงร้อยละการบรรลุค่าเป้าหมายตัวชี้วัดเป้าประสงค์ ตัวชี้วัดแผนปฏิบัติการ และร้อยละการเบิกจ่ายงบประมาณในการดำเนินงานตามแผนฯ ณ สิ้นไตรมาส ๒

ผลการดำเนินงานตามแผนยุทธศาสตร์มหาวิทยาลัย
ประจำปีงบประมาณ ๒๕๖๗ ณ สิ้นไตรมาส ๒

วัตถุประสงค์เชิงกลยุทธ์ที่ ๑ บัณฑิตมีคุณภาพอย่างโดดเด่น และพัฒนาการเรียนรู้สำหรับคนทุกช่วงวัย

สรุปผลการดำเนินงานตามตัวชี้วัด

ประเภทตัวชี้วัด	จำนวนตัวชี้วัด	ร้อยละความสำเร็จการดำเนินงาน
๑) ตัวชี้วัดวัตถุประสงค์เชิงกลยุทธ์	๘	๕๗.๓๖
๒) ตัวชี้วัดแผนปฏิบัติการ	๑๔	๖๒.๓๓
รวมทั้งหมด	๒๒	๖๐.๕๙

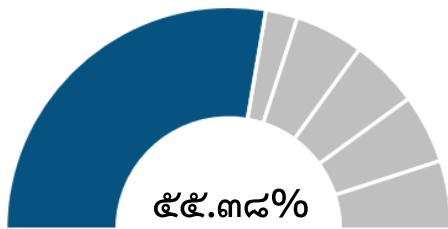

๘๒๘.๘๓๓๖ ลป. : ๔๕๙.๐๐๗๘ ลป.

ผลการใช้งบประมาณ ตั้งแผน : เบิกจ่าย

แผนภูมิที่ ๘ สรุปแผนผลการเบิกจ่ายงบประมาณ/โครงการ กิจกรรมหลักภายใต้แผนปฏิบัติการ

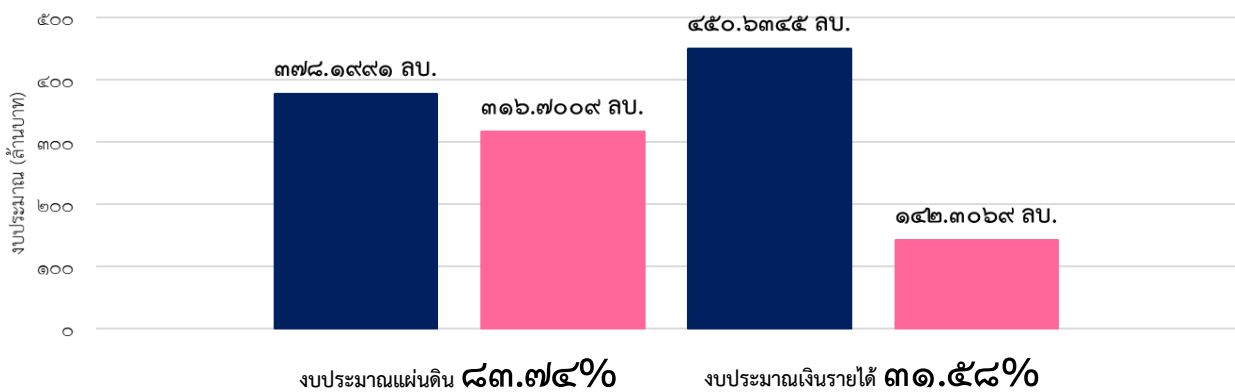

แผนภูมิที่ ๙ เปรียบเทียบงบประมาณที่ใช้ในการดำเนินงานโครงการ/กิจกรรม จำแนกตามแหล่งงบประมาณ

สรุปผลการดำเนินงานจำแนกตามเป้าประสงค์เชิงกลยุทธ์

เป้าประสงค์ที่ ๑.๑					
บัณฑิตมีสมรรถนะสูง ตรงความต้องการของตลาดแรงงานและการพัฒนาประเทศหรือเป็นผู้ประกอบการ					
ตัวชี้วัดเป้าประสงค์เชิงกลยุทธ์	๑. ร้อยละบัณฑิต ป.ตรี ที่ได้งานทำในองค์กรขนาดใหญ่หรือต่างชาติ (๑๒:๑๓.๖๐) ร้อยละ ๑๑๓.๓๖	๒. ร้อยละของบัณฑิตที่มีเงินเดือนเกินเกณฑ์อัตรามาตรฐานระดับปริญญาตรี (๔๐:๓๓.๔๑) ร้อยละ ๘๓.๕๔	๓. ร้อยละของบัณฑิต ป.ตรี ที่เป็นผู้ประกอบการภายใน ๑ ปี หลังสำเร็จการศึกษา (๓๐:๔.๕๖) ร้อยละ ๔๔.๖๕	๔. จำนวนนักศึกษาหรือศิษย์เก่า ที่ได้รับรางวัลระดับชาติหรือนานาชาติ (๗๘:๑๗๔) ร้อยละ ๒๒๓.๐๘	๕. ร้อยละของบทความวิทยานิพนธ์ที่ได้รับการตีพิมพ์ในระดับนานาชาติ (Scopus Q๑-Q๒) ต่อจำนวนวิทยานิพนธ์ทั้งหมด (๑๕:๑๑) ร้อยละ ๗๓.๓๓
ตัวชี้วัดแผนปฏิบัติการ	๑) จำนวนหลักสูตรที่ตบใจทยุทธศาสตร์ (๒:๑) ร้อยละ ๕๐.๐๐		๘) ร้อยละของนักศึกษาปริญญาตรีที่มีทักษะหรือความรู้การเป็นผู้ประกอบการ (๕:๔๔.๑๖) ร้อยละ ๘๘๓.๑๒	๙) จำนวนนักศึกษาที่ได้รับการสนับสนุนการเข้าร่วมแข่งขันระดับชาติหรือนานาชาติ (๙๐:๔๓๒) ร้อยละ ๔๘๐	๑๐) ร้อยละของนักศึกษาระดับบัณฑิตศึกษาที่มีผลงานวิทยานิพนธ์ที่ตีพิมพ์ในฐานข้อมูลนานาชาติต่อนักศึกษาระดับบัณฑิตศึกษาที่สำเร็จการศึกษาในปีนั้น (๓๕:๘.๙๔) ร้อยละ ๒๕.๕๕
	๒) ร้อยละของนักศึกษาระดับบัณฑิตศึกษาที่เพิ่มขึ้นเมื่อเทียบกับปีที่ผ่านมา (๑๕:๐.๐๐) ร้อยละ ๐.๐๐				๑๑) ร้อยละของนักศึกษาระดับบัณฑิตศึกษาที่เพิ่มขึ้นเมื่อเทียบกับปีที่ผ่านมา (๑๕:๐.๐๐) ร้อยละ ๐.๐๐
	๓) ร้อยละของนักศึกษาระดับ ป.ตรีที่มีทักษะทางภาษาอังกฤษระดับ B๑ ขึ้นไป (๔๐:๑๔.๗๓) ร้อยละ ๓๖.๘๒				
	๔) ร้อยละของนักศึกษาที่สอบผ่านทักษะ Future skills ที่มหาวิทยาลัยกำหนดเทียบกับนักศึกษาที่เข้ารับการทดสอบทั้งหมด (๘๕:๐) รายงานผลไตรมาส ๓-๔				
	๕) จำนวนหลักสูตรประกาศนียบัตรสำหรับนักศึกษาปริญญาตรี (๒๐:๙) ร้อยละ ๔๕.๐๐				
	๖) ร้อยละของหลักสูตรที่มีการจัดการเรียนการสอนโดยใช้ Technology-enhanced Learning หรือการใช้เทคโนโลยีในอนาคต (๒๐:๑๐๐) ร้อยละ ๕๐๐.๐๐				
	๗) จำนวนหลักสูตรที่ได้รับการรับรองตามมาตรฐานสากล (นับสะสม) (๑:๑) ร้อยละ ๑๐๐.๐๐				

	เป้าประสงค์ที่ ๑.๒ การพัฒนาการจัดการศึกษาเข้าสู่ระดับ สากลหรือระดับนานาชาติ	เป้าประสงค์ที่ ๑.๓ จัดการศึกษาสำหรับประชาชนทุกช่วงวัยตามความต้องการ	
ตัวชี้วัดเป้าประสงค์เชิงกลยุทธ์	๑. Academic Reputation ของ QS Ranking (๑๐:๐.๐๐) รายงานผลไตรมาส ๓-๔	๑. ร้อยละรายได้ที่เพิ่มขึ้นจากการจัดการศึกษา ทุกช่วงวัย (๗:๐.๐๐) รายงานผลไตรมาส ๓-๔	๒. ร้อยละของผู้เข้าศึกษาหลักสูตรระยะสั้น (credit/non-credit) หรือ Credit bank ที่เพิ่มขึ้น (เทียบกับปีที่ผ่านมา) (๒๐:๐.๐๐) รายงานผลไตรมาส ๓-๔
ตัวชี้วัดแผนปฏิบัติการ	๑) จำนวนหลักสูตรที่ได้รับการรับรองตาม มาตรฐานสากล (นับสะสม) (๑:๑) ร้อยละ ๑๐๐.๐๐	๑) จำนวนหลักสูตรระยะสั้น (นับสะสม) (๗๐:๓๗) ร้อยละ ๕๒.๘๖	
	๒) จำนวนนักศึกษาต่างชาติ (ไม่นับสะสม) (๒๐:๒๐) ร้อยละ ๑๐๐.๐๐	๒) จำนวนนักศึกษาที่นำรายวิชาในระบบ Credit bank มาใช้ในการจบหลักสูตร (๑๐:๑๒) ร้อยละ ๑๒๐.๐๐	
	๓) จำนวนหลักสูตรที่พัฒนาร่วมกันกับ ต่างประเทศ/หลักสูตรนานาชาติ/หลักสูตร ภาษาอังกฤษ (๑:๐) ร้อยละ ๐.๐๐		

สรุปผลการดำเนินงานตามตัวชี้วัด

ประเภทตัวชี้วัด	ตัวชี้วัด ทั้งหมด	ตัวชี้วัด ที่บรรลุผล	ตัวชี้วัดที่บรรลุผล ร้อยละ ๗๕ - ๙๙	ตัวชี้วัดที่บรรลุผล ต่ำกว่า ร้อยละ ๗๕	ตัวชี้วัดที่ยังไม่ถึง รอบรายงานผล	ร้อยละตัวชี้วัด ที่บรรลุผล
๑) ตัวชี้วัดวัตถุประสงค์เชิงกลยุทธ์	๘	๒ (๒๕.๐๐)	๑ (๑๒.๕๐)	๔ (๕๐.๐๐)	๑ (๑๒.๕๐)	๓๗.๕๐
๒) ตัวชี้วัดแผนปฏิบัติการ	๑๔	๖ (๔๒.๘๖)	-	๗ (๕๐.๐๐)	๑ (๗.๑๔)	๔๒.๘๖
รวมทั้งหมด	๒๒	๘ (๓๖.๓๖)	๑ (๔.๕๕)	๑๑ (๕๐.๐๐)	๒ (๙.๐๙)	๔๐.๙๑

จากผลการดำเนินงานตามตัวชี้วัดเป้าประสงค์เชิงกลยุทธ์ที่ ๑ ข้างต้นพบว่า มีตัวชี้วัด จำนวน ๘ ตัวชี้วัด มีผลการดำเนินงาน ณ สิ้นไตรมาส ๒ จำนวน ๒ ตัวชี้วัดที่บรรลุผลการดำเนินงาน คิดเป็นร้อยละ ๒๕.๐๐ ตัวชี้วัดที่บรรลุผลร้อยละ ๗๕ - ๙๙ จำนวน ๑ ตัวชี้วัด คิดเป็นร้อยละ ๑๒.๕๐ ตัวชี้วัดที่ต่ำกว่า ร้อยละ ๗๕ จำนวน ๔ ตัวชี้วัด คิดเป็นร้อยละ ๕๐.๐๐ และตัวชี้วัดที่ยังไม่ถึงรอบการรายงานผล จำนวน ๑ ตัวชี้วัด คิดเป็นร้อยละ ๑๒.๕๐ ตามลำดับ

ผลการดำเนินงานตามตัวชี้วัดแผนปฏิบัติการ ข้างต้นพบว่า มีตัวชี้วัด จำนวน ๑๔ ตัวชี้วัด มีผลการดำเนินงาน ณ สิ้นไตรมาส ๒ จำนวน ๖ ตัวชี้วัดที่บรรลุผลการดำเนินงาน คิดเป็นร้อยละ ๔๒.๘๖ ตัวชี้วัดที่บรรลุผลต่ำกว่า ร้อยละ ๗๕ จำนวน ๗ ตัวชี้วัด คิดเป็นร้อยละ ๕๐.๐๐ และตัวชี้วัดที่ยังไม่ถึงรอบการรายงานผล จำนวน ๑ ตัวชี้วัด คิดเป็นร้อยละ ๗.๑๔ ตามลำดับ

สรุปผลการดำเนินงานตามแผนโครงการในแผนปฏิบัติการประจำปี ปีงบประมาณ ๒๕๖๗ ณ สิ้นไตรมาส ๒

กลยุทธ์/แผนงาน/โครงการ	ดำเนินการแล้วเสร็จ		อยู่ระหว่างดำเนินการ		ยกเลิกโครงการ	รวม	รวมโครงการที่บรรลุค่าเป้าหมาย	ร้อยละการบรรลุ
	บรรลุค่าเป้าหมาย	ไม่บรรลุค่าเป้าหมาย	บรรลุค่าเป้าหมาย	ไม่บรรลุค่าเป้าหมาย				
กลยุทธ์ที่ ๑ บัณฑิตมีสมรรถนะสูงและพัฒนาการเรียนรู้สำหรับคนทุกช่วงวัย	๓	๑๓	๒๖	๑๒๗	-	๑๖๙	๒๙	๑๗.๑๖
๑ แผนการผลิตบัณฑิตสาขาวิชาเกษตรศาสตร์	-	-	-	๔	-	๔	-	-
๑.๑ โครงการก่อสร้าง/ปรับปรุง อาคารและสิ่งแวดล้อม ของมหาวิทยาลัยอุบลราชธานี	-	-	-	๑	-	๑	-	-
๑.๒ โครงการจัดหาครุภัณฑ์	-	-	-	๑	-	๑	-	-
๑.๓ โครงการผลิตบัณฑิตระดับปริญญาตรี คณะเกษตรศาสตร์	-	-	-	๑	-	๑	-	-
๑.๔ โครงการส่งเสริมและสนับสนุนกิจกรรมเสริมหลักสูตรและกิจกรรมนอกหลักสูตร	-	-	-	๑	-	๑	-	-
๒ แผนการผลิตบัณฑิตสาขาวิชานิติศาสตร์	-	-	๑	๑	-	๒	๑	-
๒.๑ โครงการผลิตบัณฑิตระดับปริญญาตรี คณะนิติศาสตร์	-	-	๑	๑	-	๒	๑	-
๓ แผนการผลิตบัณฑิตสาขาวิชาบริหารธุรกิจ	-	-	-	๑๐	-	๑๐	-	-
๓.๑ โครงการผลิตบัณฑิตระดับบัณฑิตศึกษา คณะบริหารศาสตร์	-	-	-	๑	-	๑	-	-
๓.๒ โครงการผลิตบัณฑิตระดับบัณฑิตศึกษา สาขาวิชาการจัดการโลจิสติกส์และโซ่อุปทาน	-	-	-	๑	-	๑	-	-
๓.๓ โครงการผลิตบัณฑิตระดับปริญญาตรี คณะบริหารศาสตร์	-	-	-	๑	-	๑	-	-

กลยุทธ์/แผนงาน/โครงการ	ดำเนินการแล้วเสร็จ		อยู่ระหว่างดำเนินการ		ยกเลิกโครงการ	รวม	รวมโครงการที่บรรลุเป้าหมาย	ร้อยละการบรรลุ	
	บรรลุค่าเป้าหมาย	ไม่บรรลุค่าเป้าหมาย	บรรลุค่าเป้าหมาย	ไม่บรรลุค่าเป้าหมาย					
๓.๔	โครงการผลิตบัณฑิตระดับปริญญาตรี สาขาการเงินและการลงทุน	-	-	-	๑	-	๑	-	-
๓.๕	โครงการผลิตบัณฑิตระดับปริญญาตรี สาขาการจัดการธุรกิจ	-	-	-	๑	-	๑	-	-
๓.๖	โครงการผลิตบัณฑิตระดับปริญญาตรี สาขาการจัดการธุรกิจระหว่างประเทศ (หลักสูตรภาษาอังกฤษ)	-	-	-	๑	-	๑	-	-
๓.๗	โครงการผลิตบัณฑิตระดับปริญญาตรี สาขาการตลาด	-	-	-	๑	-	๑	-	-
๓.๘	โครงการผลิตบัณฑิตระดับปริญญาตรี สาขาการบัญชี	-	-	-	๑	-	๑	-	-
๓.๙	โครงการผลิตบัณฑิตระดับปริญญาตรี สาขาวิศวกรรมการจัดการโรงแรมและการบริการ	-	-	-	๑	-	๑	-	-
๓.๑๐	โครงการผลิตบัณฑิตระดับปริญญาตรี สาขาวิชาการจัดการโลจิสติกส์และโซ่อุปทาน	-	-	-	๑	-	๑	-	-
๔	แผนการผลิตบัณฑิตสาขาวิชาพยาบาลศาสตร์	-	-	๑	๑	-	๒	๑	-
๔.๑	โครงการผลิตบัณฑิตระดับปริญญาตรี สาขาพยาบาลศาสตร์	-	-	๑	๑	-	๒	๑	-
๕	แผนการผลิตบัณฑิตสาขาวิชาแพทยศาสตร์และสาขาวิชาสาธารณสุขศาสตร์	-	-	-	๕	-	๕	-	-
๕.๑	โครงการจัดการเรียนการสอนสาขาวิชา	-	-	-	๑	-	๑	-	-

กลยุทธ์/แผนงาน/โครงการ		ดำเนินการแล้วเสร็จ		อยู่ระหว่างดำเนินการ		ยกเลิกโครงการ	รวม	รวมโครงการที่บรรลุเป้าหมาย	ร้อยละการบรรลุ
		บรรลุค่าเป้าหมาย	ไม่บรรลุค่าเป้าหมาย	บรรลุค่าเป้าหมาย	ไม่บรรลุค่าเป้าหมาย				
	แพทยศาสตร์ (ชั้นคลินิก)								
๕.๒	โครงการผลิตบัณฑิตระดับบัณฑิตศึกษา	-	-	-	๑	-	๑	-	-
๕.๓	โครงการผลิตบัณฑิตระดับปริญญาตรีสาขาวิชาแพทยศาสตร์	-	-	-	๑	-	๑	-	-
๕.๔	โครงการผลิตบัณฑิตระดับปริญญาตรีสาขาวิชาสาธารณสุขศาสตร์	-	-	-	๑	-	๑	-	-
๕.๕	โครงการผลิตแพทย์เพิ่ม (สบพช.)	-	-	-	๑	-	๑	-	-
๖	แผนการผลิตบัณฑิตสาขาวิชาเภสัชศาสตร์	-	-	๔	๗	-	๑๑	๔	-
๖.๑	โครงการกองทุนเงินรายได้จากการชดใช้ทุนนักศึกษาเภสัชศาสตร์ผู้ผลิตสัญญา	-	-	-	๑	-	๑	-	-
๖.๒	โครงการเงินบริจาคเพื่อสนับสนุนการผลิตบัณฑิต	-	-	๑	-	-	๑	๑	-
๖.๓	โครงการจัดหาครุภัณฑ์ด้านการผลิตบัณฑิต (เงินรายได้สะสม)	-	-	-	๑	-	๑	-	-
๖.๔	โครงการบริหารจัดการด้านสาธารณสุขภาค (เงินรายได้สะสม)	-	-	-	๑	-	๑	-	-
๖.๕	โครงการบริหารและจัดการเงินบริจาค	-	-	-	๑	-	๑	-	-
๖.๖	โครงการปรับปรุงอาคารและสิ่งก่อสร้างของมหาวิทยาลัยอุบลราชธานี (เงินรายได้สะสม)	-	-	๑	-	-	๑	๑	-
๖.๗	โครงการผลิตบัณฑิตระดับบัณฑิตศึกษาคณะเภสัชศาสตร์	-	-	-	๑	-	๑	-	-

กลยุทธ์/แผนงาน/โครงการ	ดำเนินการแล้วเสร็จ		อยู่ระหว่างดำเนินการ		ยกเลิกโครงการ	รวม	รวมโครงการที่บรรลุเป้าหมาย	ร้อยละการบรรลุ	
	บรรลุค่าเป้าหมาย	ไม่บรรลุค่าเป้าหมาย	บรรลุค่าเป้าหมาย	ไม่บรรลุค่าเป้าหมาย					
๖.๘	โครงการผลิตบัณฑิตระดับปริญญาตรี คณะเภสัชศาสตร์	-	-	๑	๑	-	๒	๑	-
๖.๙	โครงการผลิตบัณฑิตระดับปริญญาตรี คณะเภสัชศาสตร์ (เงินรายได้สะสม)	-	-	๑	-	-	๑	๑	-
๖.๑๐	โครงการส่งเสริมและสนับสนุนกิจกรรมเสริมหลักสูตรและกิจกรรมนอกหลักสูตร	-	-	-	๑	-	๑	-	-
๗	แผนการผลิตบัณฑิตสาขาวิชาชีพรัฐประศาสนศาสตร์	-	-	๑	๖	-	๗	๑	-
๗.๑	โครงการจัดหาครุภัณฑ์เพื่อการผลิตบัณฑิต คณะรัฐศาสตร์	-	-	-	๑	-	๑	-	-
๗.๒	โครงการทุนการศึกษา	-	-	๑	๑	-	๒	๑	-
๗.๓	โครงการผลิตบัณฑิตระดับปริญญาตรี คณะรัฐศาสตร์	-	-	-	๑	-	๑	-	-
๗.๔	โครงการผลิตบัณฑิตระดับปริญญาตรี สาขารัฐประศาสนศาสตร์	-	-	-	๑	-	๑	-	-
๗.๕	โครงการผลิตบัณฑิตระดับปริญญาตรี สาขาวิชาการปกครอง	-	-	-	๑	-	๑	-	-
๗.๖	โครงการส่งเสริมและสนับสนุนกิจกรรมเสริมหลักสูตร	-	-	-	๑	-	๑	-	-
๘	แผนการผลิตบัณฑิตสาขาวิชาวิทยาศาสตร์	-	-	-	๑๕	-	๑๕	-	-
๘.๑	โครงการเงินรายได้จากการรับบริจาคและการจัดกิจกรรมเพื่อหารายได้ (ศิษย์เก่า/ทุนการศึกษา ฯลฯ)	-	-	-	๑	-	๑	-	-

กลยุทธ์/แผนงาน/โครงการ	ดำเนินการแล้วเสร็จ		อยู่ระหว่างดำเนินการ		ยกเลิกโครงการ	รวม	รวมโครงการที่บรรลุค่าเป้าหมาย	ร้อยละการบรรลุ	
	บรรลุค่าเป้าหมาย	ไม่บรรลุค่าเป้าหมาย	บรรลุค่าเป้าหมาย	ไม่บรรลุค่าเป้าหมาย					
๘.๒	โครงการจัดหาครุภัณฑ์สำหรับการเรียนการสอนและการบริหารจัดการสาขาวิชาวิทยาศาสตร์	-	-	-	๑	-	๑	-	-
๘.๓	โครงการปรับปรุงและตกแต่งภายใน ห้องประชุมอเนกประสงค์ ป้าย Blak Drob ภายใน และห้องน้ำ อาคารวิจัย	-	-	-	๑	-	๑	-	-
๘.๔	โครงการผลิตบัณฑิตระดับบัณฑิตศึกษาคณะวิทยาศาสตร์	-	-	-	๑	-	๑	-	-
๘.๕	โครงการผลิตบัณฑิตระดับปริญญาตรี คณะวิทยาศาสตร์	-	-	-	๑	-	๑	-	-
๘.๖	โครงการผลิตบัณฑิตระดับปริญญาตรี สาขาคณิตศาสตร์	-	-	-	๑	-	๑	-	-
๘.๗	โครงการผลิตบัณฑิตระดับปริญญาตรี สาขาเคมี	-	-	-	๑	-	๑	-	-
๘.๘	โครงการผลิตบัณฑิตระดับปริญญาตรี สาขาจุลชีววิทยา	-	-	-	๑	-	๑	-	-
๘.๙	โครงการผลิตบัณฑิตระดับปริญญาตรี สาขาชีววิทยา	-	-	-	๑	-	๑	-	-
๘.๑๐	โครงการผลิตบัณฑิตระดับปริญญาตรี สาขาเทคโนโลยียางและพอลิเมอร์	-	-	-	๑	-	๑	-	-
๘.๑๑	โครงการผลิตบัณฑิตระดับปริญญาตรี สาขาเทคโนโลยีสารสนเทศและการสื่อสาร	-	-	-	๑	-	๑	-	-

กลยุทธ์/แผนงาน/โครงการ	ดำเนินการแล้วเสร็จ	อยู่ระหว่างดำเนินการ		ยกเลิกโครงการ	รวม	รวมโครงการที่บรรลุเป้าหมาย	ร้อยละการบรรลุ
		บรรลุค่าเป้าหมาย	ไม่บรรลุค่าเป้าหมาย				
๘.๑๒	โครงการผลิตบัณฑิตระดับปริญญาตรี สาขาวิทยาการข้อมูลและนวัตกรรมซอฟต์แวร์	-	-	-	๑	-	-
๘.๑๓	โครงการผลิตบัณฑิตระดับปริญญาตรี สาขาวิทยาศาสตร์สิ่งแวดล้อม	-	-	-	๑	-	-
๘.๑๔	โครงการผลิตบัณฑิตระดับปริญญาตรี สาขาวิฟิสิกส์ชีวการแพทย์	-	-	-	๑	-	-
๘.๑๕	โครงการผลิตบัณฑิตระดับปริญญาตรี สาขาอาชีวอนามัยและความปลอดภัย	-	-	-	๑	-	-
๙	แผนการผลิตบัณฑิตสาขาวิชาวิศวกรรมศาสตร์	-	-	๒	๙	-	๒
๙.๑	โครงการเงินบริจาคเพื่อสนับสนุนทุนการศึกษาและกิจกรรมเพื่อคณะวิศวกรรมศาสตร์ (ป.ตรี)	-	-	๑	-	-	๑
๙.๒	โครงการจัดหาครุภัณฑ์ด้านการผลิตบัณฑิตสาขาวิศวกรรมศาสตร์	-	-	-	๑	-	-
๙.๓	โครงการทุนรัฐบาลด้านวิทยาศาสตร์และเทคโนโลยี (ป.เอก)	-	-	-	๑	-	-
๙.๔	โครงการผลิตบัณฑิตระดับบัณฑิตศึกษาคณะวิศวกรรมศาสตร์	-	-	-	๑	-	-
๙.๕	โครงการผลิตบัณฑิตระดับปริญญาตรี คณะวิศวกรรมศาสตร์	-	-	๑	๑	-	๑
๙.๖	โครงการผลิตบัณฑิตระดับปริญญาตรี สาขาวิศวกรรมเคมีและชีวภาพ	-	-	-	๑	-	-

กลยุทธ์/แผนงาน/โครงการ	ดำเนินการแล้วเสร็จ		อยู่ระหว่างดำเนินการ		ยกเลิกโครงการ	รวม	รวมโครงการที่บรรลุค่าเป้าหมาย	ร้อยละการบรรลุ	
	บรรลุค่าเป้าหมาย	ไม่บรรลุค่าเป้าหมาย	บรรลุค่าเป้าหมาย	ไม่บรรลุค่าเป้าหมาย					
๙.๗	โครงการผลิตบัณฑิตระดับปริญญาตรี สาขาวิศวกรรมเครื่องกล	-	-	-	๑	-	๑	-	-
๙.๘	โครงการผลิตบัณฑิตระดับปริญญาตรี สาขาวิศวกรรมไฟฟ้า	-	-	-	๑	-	๑	-	-
๙.๙	โครงการผลิตบัณฑิตระดับปริญญาตรี สาขาวิศวกรรมโยธา	-	-	-	๑	-	๑	-	-
๙.๑๐	โครงการผลิตบัณฑิตระดับปริญญาตรี สาขาวิศวกรรมอุตสาหกรรม	-	-	-	๑	-	๑	-	-
๑๐	แผนการผลิตบัณฑิตสาขาวิชาศิลปศาสตร์	-	-	-	๑๘	-	๑๘	-	-
๑๐.๑	โครงการเงินบริจาคเพื่อทุนการศึกษา	-	-	-	๑	-	๑	-	-
๑๐.๒	โครงการบริหารจัดการรายวิชาศึกษาทั่วไป	-	-	-	๑	-	๑	-	-
๑๐.๓	โครงการผลิตบัณฑิตระดับบัณฑิตศึกษาคณะศิลปศาสตร์	-	-	-	๑	-	๑	-	-
๑๐.๔	โครงการผลิตบัณฑิตระดับปริญญาตรี คณะศิลปศาสตร์	-	-	-	๑	-	๑	-	-
๑๐.๕	โครงการหลักสูตรศิลปศาสตรบัณฑิต สาขาภาษาจีนและการสื่อสาร	-	-	-	๑	-	๑	-	-
๑๐.๖	โครงการหลักสูตรศิลปศาสตรบัณฑิต สาขาภาษาญี่ปุ่นและการสื่อสาร	-	-	-	๑	-	๑	-	-
๑๐.๗	โครงการหลักสูตรศิลปศาสตรบัณฑิต สาขาภาษาไทยและการสื่อสาร	-	-	-	๑	-	๑	-	-
๑๐.๘	โครงการหลักสูตรศิลปศาสตรบัณฑิต	-	-	-	๑	-	๑	-	-

กลยุทธ์/แผนงาน/โครงการ		ดำเนินการแล้วเสร็จ		อยู่ระหว่างดำเนินการ		ยกเลิกโครงการ	รวม	รวมโครงการที่บรรลุค่าเป้าหมาย	ร้อยละการบรรลุ
		บรรลุค่าเป้าหมาย	ไม่บรรลุค่าเป้าหมาย	บรรลุค่าเป้าหมาย	ไม่บรรลุค่าเป้าหมาย				
	สาขาภาษาและวัฒนธรรมอาเซียน								
๑๐.๙	โครงการหลักสูตรศิลปศาสตรบัณฑิต สาขาภาษาอังกฤษและการสื่อสาร	-	-	-	๑	-	๑	-	-
๑๐.๑๐	โครงการหลักสูตรศิลปศาสตรมหาบัณฑิต สาขาวัตกรรมการท่องเที่ยวและบริการ	-	-	-	๑	-	๑	-	-
๑๐.๑๑	โครงการหลักสูตรศิลปศาสตรมหาบัณฑิต สาขาภาษาไทย	-	-	-	๑	-	๑	-	-
๑๐.๑๒	โครงการหลักสูตรศิลปศาสตรมหาบัณฑิต สาขาสังคมศาสตร์และการพัฒนา	-	-	-	๑	-	๑	-	-
๑๐.๑๓	โครงการหลักสูตรศึกษาศาสตรบัณฑิตบริหารจัดการร่วมศิลปศาสตร์และวิทยาศาสตร์	-	-	-	๑	-	๑	-	-
๑๐.๑๔	โครงการหลักสูตรศึกษาศาสตรบัณฑิตวิชาเอกดนตรีศึกษา	-	-	-	๑	-	๑	-	-
๑๐.๑๕	โครงการหลักสูตรศึกษาศาสตรบัณฑิตวิชาเอกพลศึกษา	-	-	-	๑	-	๑	-	-
๑๐.๑๖	โครงการหลักสูตรศึกษาศาสตรบัณฑิตวิชาเอกภาษาไทย	-	-	-	๑	-	๑	-	-
๑๐.๑๗	โครงการหลักสูตรศึกษาศาสตรบัณฑิตวิชาเอกภาษาอังกฤษ	-	-	-	๑	-	๑	-	-
๑๐.๑๘	โครงการหลักสูตรศึกษาศาสตรบัณฑิตวิชาเอกสังคมศึกษา	-	-	-	๑	-	๑	-	-
๑๑	แผนการผลิตบัณฑิตสาขาวิชา	๑	-	๑	๓	-	๕	๒	-

กลยุทธ์/แผนงาน/โครงการ		ดำเนินการแล้วเสร็จ		อยู่ระหว่างดำเนินการ		ยกเลิกโครงการ	รวม	รวมโครงการที่บรรลุค่าเป้าหมาย	ร้อยละการบรรลุ
		บรรลุค่าเป้าหมาย	ไม่บรรลุค่าเป้าหมาย	บรรลุค่าเป้าหมาย	ไม่บรรลุค่าเป้าหมาย				
	ศิลปะประยุกต์และการออกแบบ								
๑๑.๑	โครงการผลิตบัณฑิตระดับบัณฑิตศึกษาคณะศิลปประยุกต์และการออกแบบ	๑	-	-	-	-	๑	๑	-
๑๑.๒	โครงการผลิตบัณฑิตระดับปริญญาตรี (ศิลปกรรมศาสตรบัณฑิต) สาขาการออกแบบนวัตกรรมศิลป์	-	-	-	๑	-	๑	-	-
๑๑.๓	โครงการผลิตบัณฑิตระดับปริญญาตรี (สถาปัตยกรรมศาสตรบัณฑิต) สาขาสถาปัตยกรรมศาสตร์	-	-	-	๑	-	๑	-	-
๑๑.๔	โครงการผลิตบัณฑิตระดับปริญญาตรี คณะศิลปประยุกต์และการออกแบบ	-	-	๑	๑	-	๒	๑	-
๑๒	แผนการเพิ่มจำนวนนักศึกษาระดับบัณฑิตศึกษาและเพิ่มผลงานวิทยานิพนธ์ที่ตีพิมพ์ในฐานข้อมูลนานาชาติ (L)	-	-	๑	๕	-	๖	๑	-
๑๒.๑	โครงการคลินิกวิชาการสำหรับอาจารย์และบัณฑิตศึกษาเพื่อตีพิมพ์หรือเผยแพร่ผลงานในระดับนานาชาติ (ภาษาการเขียนงานวิจัย รูปภาพ การตีพิมพ์ ชินงาน ฯลฯ)	-	-	-	๑	-	๑	-	-
๑๒.๒	โครงการเชิงรุกในการรับนักศึกษาระดับบัณฑิตศึกษา	-	-	-	๑	-	๑	-	-

กลยุทธ์/แผนงาน/โครงการ	ดำเนินการแล้วเสร็จ		อยู่ระหว่างดำเนินการ		ยกเลิกโครงการ	รวม	รวมโครงการที่บรรลุค่าเป้าหมาย	ร้อยละการบรรลุ
	บรรลุค่าเป้าหมาย	ไม่บรรลุค่าเป้าหมาย	บรรลุค่าเป้าหมาย	ไม่บรรลุค่าเป้าหมาย				
๑๒.๓	โครงการผลิตบัณฑิตระดับบัณฑิตศึกษาคณะวิศวกรรมศาสตร์	-	-	-	๑	-	๑	-
๑๒.๔	โครงการผลิตบัณฑิตระดับบัณฑิตศึกษาสาขาวิชาวิทยาศาสตร์	-	-	-	๑	-	๑	-
๑๒.๕	โครงการสนับสนุนทุนการศึกษานักศึกษาระดับบัณฑิตศึกษา	-	-	๑	-	-	๑	-
๑๒.๖	โครงการสนับสนุนเพื่อการไปนำเสนอผลงานสำหรับอาจารย์ประจำหลักสูตรและนักศึกษาระดับบัณฑิตศึกษา	-	-	-	๑	-	๑	-
๑๓	แผนการสนับสนุนผู้สำเร็จการศึกษาด้านด้านสังคมศาสตร์	-	๖	๒	๑๒	-	๒๐	๒
๑๓.๑	โครงการกองทุนบำรุงกีฬาและกิจกรรมนักศึกษา	-	-	-	๑	-	๑	-
๑๓.๒	โครงการจัดหาครุภัณฑ์เพื่อเพิ่มประสิทธิภาพการให้บริการ	-	๑	-	-	-	๑	-
๑๓.๓	โครงการบริหารการบริการการศึกษา	-	๑	-	๑	-	๒	-
๑๓.๔	โครงการประกันอุบัติเหตุนักศึกษามหาวิทยาลัยอุบลราชธานี	-	-	-	๑	-	๑	-
๑๓.๕	โครงการมหาวิทยาลัยสีเขียว	-	-	-	๑	-	๑	-
๑๓.๖	โครงการรับนักศึกษาเชิงรุก	-	๑	-	๑	-	๒	-
๑๓.๗	โครงการส่งเสริมการผลิตบัณฑิตระดับบัณฑิต	-	๑	-	๑	-	๒	-
๑๓.๘	โครงการส่งเสริมและสนับสนุนกิจกรรมเสริม	-	๑	๑	๑	-	๓	-

กลยุทธ์/แผนงาน/โครงการ		ดำเนินการแล้วเสร็จ		อยู่ระหว่างดำเนินการ		ยกเลิกโครงการ	รวม	รวมโครงการที่บรรลุค่าเป้าหมาย	ร้อยละการบรรลุ
		บรรลุค่าเป้าหมาย	ไม่บรรลุค่าเป้าหมาย	บรรลุค่าเป้าหมาย	ไม่บรรลุค่าเป้าหมาย				
	หลักสูตรและกิจกรรมนอกหลักสูตร								
๑๓.๙	โครงการสนับสนุนการจัดการเรียนการสอนอาคารเรียนรวม	-	๑	-	-	-	๑	-	-
๑๓.๑๐	โครงการสนับสนุนการดำเนินงานด้านสวัสดิการและสวัสดิภาพนักศึกษา	-	-	๑	๑	-	๒	๑	-
๑๓.๑๑	โครงการสนับสนุนทุนการศึกษา	-	-	-	๑	-	๑	-	-
๑๓.๑๒	โครงการสนับสนุนทุนการศึกษาและสวัสดิการนักศึกษาจากแหล่งทุนภายนอก	-	-	-	๑	-	๑	-	-
๑๓.๑๓	โครงการสานสัมพันธ์ศิษย์เก่า	-	-	-	๑	-	๑	-	-
๑๓.๑๔	โครงการหารายได้จาก การรับบริจาคและการจัดกิจกรรมเพื่อหารายได้	-	-	-	๑	-	๑	-	-
๑๔	แผนการสนับสนุนผู้สำเร็จการศึกษาด้านวิทยาศาสตร์และเทคโนโลยี	-	-	๒	๒	-	๔	๒	-
๑๔.๑	โครงการส่งเสริมและสนับสนุนกิจกรรมเสริมหลักสูตรและกิจกรรมนอกหลักสูตร	-	-	๑	-	-	๑	๑	-
๑๔.๒	โครงการสนับสนุนการดำเนินงานด้านสวัสดิการและสวัสดิภาพนักศึกษา	-	-	๑	๑	-	๒	๑	-
๑๔.๓	โครงการหารายได้จาก การรับบริจาคและการจัดกิจกรรมเพื่อหารายได้	-	-	-	๑	-	๑	-	-

กลยุทธ์/แผนงาน/โครงการ	ดำเนินการแล้วเสร็จ		อยู่ระหว่างดำเนินการ		ยกเลิกโครงการ	รวม	รวมโครงการที่บรรลุเป้าหมาย	ร้อยละการบรรลุ	
	บรรลุค่าเป้าหมาย	ไม่บรรลุค่าเป้าหมาย	บรรลุค่าเป้าหมาย	ไม่บรรลุค่าเป้าหมาย					
๑๕	แผนการสนับสนุนผู้สำเร็จการศึกษาด้านวิทยาศาสตร์สุขภาพ	-	-	๑	-	-	๑	๑	-
๑๕.๑	โครงการส่งเสริมและสนับสนุนกิจกรรมเสริมหลักสูตรและกิจกรรมนอกหลักสูตร	-	-	๑	-	-	๑	๑	-
๑๖	แผนพัฒนาทักษะภาษาอังกฤษให้กับนักศึกษาระดับปริญญาตรี (L)	-	๒	๑	๙	-	๑๒	๑	-
๑๖.๑	โครงการกิจกรรมเสริมหลักสูตรด้านภาษาอังกฤษ	-	-	-	๑	-	๑	-	-
๑๖.๒	โครงการกิจกรรมเสริมหลักสูตรด้านภาษาอังกฤษในระดับคณะ/หลักสูตร/สำนักวิทยบริการ/สำนักวิเทศสัมพันธ์/สำนักพัฒนานักศึกษา เช่น English minute English camp English table English corner และอบรมพัฒนาศักยภาพทักษะทางภาษาอังกฤษ นักศึกษา เตรียมความพร้อมสู่ตลาดแรงงาน	-	๑	-	๑	-	๒	-	-
๑๖.๓	โครงการจัดสอบวัดระดับภาษาญี่ปุ่น Japanese Language Proficiency Test (JLPT) ประจำปีงบประมาณ พ.ศ. ๒๕๖๖	-	-	-	๑	-	๑	-	-
๑๖.๔	โครงการจัดหาโปรแกรมเพื่อใช้ในการเรียนการสอนและฝึกทักษะภาษาอังกฤษตาม	-	-	-	๑	-	๑	-	-

กลยุทธ์/แผนงาน/โครงการ		ดำเนินการแล้วเสร็จ		อยู่ระหว่างดำเนินการ		ยกเลิกโครงการ	รวม	รวมโครงการที่บรรลุเป้าหมาย	ร้อยละการบรรลุ
		บรรลุค่าเป้าหมาย	ไม่บรรลุค่าเป้าหมาย	บรรลุค่าเป้าหมาย	ไม่บรรลุค่าเป้าหมาย				
	หลัก CEFR (ใช้งบประมาณของสำนักวิทยบริการ/คณะศิลปศาสตร์)								
๑๖.๕	โครงการพัฒนาทักษะภาษาอังกฤษตามระดับการเรียนรู้ของนักศึกษา	-	-	-	๑	-	๑	-	-
๑๖.๖	โครงการแลกเปลี่ยนหรือร่วมมือทางวิชาการกับมหาวิทยาลัย/หน่วยงานระดับนานาชาติ	-	-	๑	๑	-	๒	๑	-
๑๖.๗	โครงการส่งเสริมให้รายวิชาสอนเป็นภาษาอังกฤษในบางหัวข้อหรือทั้งรายวิชา (ฟัง พูด อ่าน เขียน อย่างน้อย ๒ ทักษะ)	-	๑	-	-	-	๑	-	-
๑๖.๘	โครงการสนับสนุนและส่งเสริมกิจกรรมเสริมหลักสูตร ทักษะภาษาอังกฤษให้กับนักศึกษา	-	-	-	๑	-	๑	-	-
๑๖.๙	โครงการสร้างบรรยากาศการเรียนรู้ด้านภาษาอังกฤษ	-	-	-	๑	-	๑	-	-
๑๖.๑๐	โครงการเสริมหลักสูตรและพัฒนาระบบนิเวศส่งเสริมการเรียนรู้เพื่อเพิ่มทักษะทางภาษาอังกฤษ	-	-	-	๑	-	๑	-	-
๑๗	แผนพัฒนานักศึกษาระดับปริญญาตรีให้มีสมรรถนะและทักษะที่จำเป็นในอนาคต Future skills (L)	๑	๑	-	๒	-	๔	๑	-
๑๗.๑	โครงการพัฒนาทักษะใหม่เพื่อการทำงานในอนาคตของนักศึกษา	๑	๑	-	๑	-	๓	๑	-

กลยุทธ์/แผนงาน/โครงการ		ดำเนินการแล้วเสร็จ		อยู่ระหว่างดำเนินการ		ยกเลิกโครงการ	รวม	รวมโครงการที่บรรลุค่าเป้าหมาย	ร้อยละการบรรลุ
		บรรลุค่าเป้าหมาย	ไม่บรรลุค่าเป้าหมาย	บรรลุค่าเป้าหมาย	ไม่บรรลุค่าเป้าหมาย				
	เช่น Data Analytic, Digital Skill								
๑๗.๒	โครงการพัฒนาศักยภาพนักศึกษาและกระบวนการจัดกิจกรรมนักศึกษาให้ตอบสนองต่อการเป็น Global citizen	-	-	-	๑	-	๑	-	-
๑๘	แผนพัฒนาระบบ Credit bank เพื่อเอื้อต่อเรียนรู้ และการเรียนข้ามสถาบัน (L)	-	-	-	๑	-	๑	-	-
๑๘.๑	โครงการพัฒนารายวิชาเพื่อเข้าสู่ระบบ Credit bank และประชาสัมพันธ์รูปแบบการจัดการศึกษา	-	-	-	๑	-	๑	-	-
๑๙	แผนพัฒนาระบบนิเวศเพื่อส่งเสริมการเป็นผู้ประกอบการให้แก่ นักศึกษา (L)	๑	๑	๑	๒	-	๕	๒	-
๑๙.๑	โครงการเชิญหรือแลกเปลี่ยนผู้ประกอบการผู้เชี่ยวชาญทั้งจากภาครัฐ สถาบันการศึกษา ภาคเอกชนทั้งในและต่างประเทศ	-	-	๑	-	-	๑	๑	-
๑๙.๒	โครงการพัฒนาการเรียนการสอนที่ส่งเสริมการเป็นผู้ประกอบการ	๑	-	-	๑	-	๒	๑	-
๑๙.๓	โครงการส่งเสริมความร่วมมือกับสถานประกอบการและฝึกประสบการณ์สหกิจ	-	๑	-	๑	-	๒	-	-
๒๐	แผนพัฒนาหลักสูตรที่ตอบโจทย์	-	-	๑	๑	-	๒	๑	-

กลยุทธ์/แผนงาน/โครงการ		ดำเนินการแล้วเสร็จ		อยู่ระหว่างดำเนินการ		ยกเลิกโครงการ	รวม	รวมโครงการที่บรรลุค่าเป้าหมาย	ร้อยละการบรรลุ
		บรรลุค่าเป้าหมาย	ไม่บรรลุค่าเป้าหมาย	บรรลุค่าเป้าหมาย	ไม่บรรลุค่าเป้าหมาย				
	อุตสาหกรรมและตอบสนองความต้องการของประเทศ								
๒๐.๑	โครงการพัฒนาหลักสูตรที่ตอบโจทย์อุตสาหกรรม ส่งเสริมการเป็นผู้ประกอบการและตอบสนองความต้องการของประเทศ	-	-	๑	๑	-	๒	๑	-
๒๑	แผนพัฒนาหลักสูตรประกาศนียบัตร เพื่อเพิ่มสมรรถนะของบัณฑิตให้พร้อมต่อการทำงานในองค์กรขนาดใหญ่หรือต่างชาติ (L)	-	-	๒	๒	-	๔	๒	-
๒๑.๑	โครงการพัฒนาหลักสูตรประกาศนียบัตร เพื่อเพิ่มสมรรถนะของบัณฑิตให้พร้อมต่อการทำงานในองค์กรขนาดใหญ่หรือต่างชาติ	-	-	๑	๑	-	๒	๑	-
๒๑.๒	โครงการพัฒนาหลักสูตรประกาศนียบัตร เพื่อเพิ่มสมรรถนะของบัณฑิตให้พร้อมต่อการทำงานในองค์กรขนาดใหญ่หรือต่างชาติ (L) เช่น	-	-	๑	๑	-	๒	๑	-
๒๒	แผนพัฒนาหลักสูตรร่วมกับสถาบันต่างประเทศและดำเนินการเชิงรุกเพื่อเพิ่มนักศึกษาต่างชาติ (L)	-	-	๑	๒	-	๓	๑	-
๒๒.๑	โครงการจัดหาผู้ช่วยสอนที่สนับสนุนทางด้านภาษา	-	-	๑	-	-	๑	๑	-

กลยุทธ์/แผนงาน/โครงการ	ดำเนินการแล้วเสร็จ		อยู่ระหว่างดำเนินการ		ยกเลิกโครงการ	รวม	รวมโครงการที่บรรลุค่าเป้าหมาย	ร้อยละการบรรลุ	
	บรรลุค่าเป้าหมาย	ไม่บรรลุค่าเป้าหมาย	บรรลุค่าเป้าหมาย	ไม่บรรลุค่าเป้าหมาย					
๒๒.๒	โครงการดำเนินการเชิงรุกเพื่อรับนักศึกษาต่างชาติ	-	-	-	๑	-	๑	-	-
๒๒.๓	โครงการพัฒนาหลักสูตรนานาชาติ เพื่อรองรับนักศึกษาต่างชาติ	-	-	-	๑	-	๑	-	-
๒๔	แผนพัฒนาหลักสูตรระยะสั้น New skill/Up-skill/Re-skill ที่ตรงต่อความต้องการของตลาด (L)	-	-	๑	๒	-	๓	๑	-
๒๔.๑	โครงการพัฒนาหลักสูตรระยะสั้น Newskill (credit/non-credit)	-	-	-	๑	-	๑	-	-
๒๔.๒	โครงการพัฒนาหลักสูตรระยะสั้น Up-skill/Re-skill/New Skill (credit/non-credit) ที่จัดเอง หรือ ดำเนินการร่วมกับภาคเอกชน	-	-	๑	๑	-	๒	๑	-
๒๕	แผนพัฒนาหลักสูตรให้ได้ตามมาตรฐานสากล (AUN, AACSB, TABEE, WFME) (S)	-	๑	-	๑	-	๒	-	-
๒๕.๑	โครงการนำร่องและส่งเสริมการเตรียมความพร้อมในการพัฒนาหลักสูตรตามมาตรฐาน AUN	-	๑	-	๑	-	๒	-	-
๒๖	แผนส่งเสริมการสร้างระบบนิเวศด้านการจัดการเรียนการสอนที่ใช้ Technology-enhanced Learning หรือเทคโนโลยีในอนาคต (L)	-	๑	-	๒	-	๓	-	-

กลยุทธ์/แผนงาน/โครงการ	ดำเนินการแล้วเสร็จ		อยู่ระหว่างดำเนินการ		ยกเลิกโครงการ	รวม	รวมโครงการที่บรรลุค่าเป้าหมาย	ร้อยละการบรรลุ	
	บรรลุค่าเป้าหมาย	ไม่บรรลุค่าเป้าหมาย	บรรลุค่าเป้าหมาย	ไม่บรรลุค่าเป้าหมาย					
๒๖.๑	โครงการส่งเสริมการสร้างระบบนิเวศด้านการจัดการเรียนการสอนที่ใช้ Technology-enhanced Learning หรือเทคโนโลยีในอนาคต	-	-	-	๑	-	๑	-	-
๒๖.๒	โครงการส่งเสริมการสร้างระบบนิเวศด้านการจัดการเรียนการสอนที่ใช้ Technology-enhanced Learning หรือเทคโนโลยีในอนาคต (L)	-	๑	-	๑	-	๒	-	-
๒๗	แผนส่งเสริมนักศึกษาให้สามารถเข้าร่วมแข่งขันในระดับชาติและนานาชาติ (L)	-	-	๒	๒	-	๔	๒	-
๒๗.๑	โครงการส่งเสริมสนับสนุนกิจกรรม ๕ ด้าน	-	-	๑	๑	-	๒	๑	-
๒๗.๒	โครงการส่งเสริมการเข้าร่วมแข่งขันในระดับชาติและนานาชาติ	-	-	๑	๑	-	๒	๑	-
๒๘	แผนสร้างความร่วมมือทางวิชาการกับสถาบันต่างประเทศ	-	๑	๑	๓	-	๕	๑	-
๒๘.๑	โครงการแลกเปลี่ยนนักศึกษา ด้านการจัดการเรียนการสอน	-	-	-	๑	-	๑	-	-
๒๘.๒	โครงการสร้างความร่วมมือระหว่างประเทศ	-	-	-	๑	-	๑	-	-
๒๘.๓	รายการค่าใช้จ่ายบุคลากรภาครัฐ ยกกระดับคุณภาพ	-	-	-	-	-	-	-	-

กลยุทธ์/แผนงาน/โครงการ	ดำเนินการแล้วเสร็จ		อยู่ระหว่างดำเนินการ		ยกเลิกโครงการ	รวม	รวมโครงการที่บรรลุเป้าหมาย	ร้อยละการบรรลุ	
	บรรลุค่าเป้าหมาย	ไม่บรรลุค่าเป้าหมาย	บรรลุค่าเป้าหมาย	ไม่บรรลุค่าเป้าหมาย					
๒๘.๔	โครงการค่าใช้จ่ายบุคลากรภาครัฐ ยกกระดับคุณภาพ การศึกษาและการเรียนรู้	-	๑	๑	๑	-	๓	๑	-

สรุปแผน-ผลการเบิกจ่ายงบประมาณตามโครงการหลักภายใต้แผนปฏิบัติการและแผนการใช้จ่ายงบประมาณ ประจำปีงบประมาณ ๒๕๖๗ ณ สิ้นไตรมาส ๒

ยุทธศาสตร์/โครงการหลัก	เงินงบประมาณแผ่นดิน (ล้านบาท)		เงินรายได้ (ล้านบาท)		รวมงบประมาณ (ลบ.)	รวมงบประมาณ (ลบ.)	ร้อยละการเบิกจ่ายงบประมาณเทียบกับแผน		
	ตั้งแผน	เบิกจ่าย	ตั้งแผน	เบิกจ่าย			แผ่นดิน	รายได้	ทั้งหมด
กลยุทธ์ที่ ๑ ด้านการผลิตบัณฑิต	๓๗๘.๑๙๙๑	๓๑๖.๗๐๐๙	๔๕๐.๖๓๔๕	๑๔๒.๓๐๖๙	๘๒๘.๘๓๓๖	๔๕๙.๐๐๗๘	๘๓.๗๔	๑.๕๘	๕๕.๓๘
๑) โครงการสนับสนุนการจัดการศึกษา	-	-	๐.๑๕๘๘	๐.๑๕๘๘	๐.๑๕๘๘	๐.๑๕๘๘	-	๑๐๐.๐๐	๑๐๐.๐๐
๒) แผนการดำเนินการเชิงรุกเพื่อเพิ่มนักศึกษาต่างชาติ	-	-	๓.๕๓๙๔	๐.๕๔๙๖	๓.๕๓๙๔	๐.๕๔๙๖	-	๑๕.๕๓	๑๕.๕๓
๓) แผนการผลิตบัณฑิตสาขาวิชา เกษตรศาสตร์	๐.๒๔๐๒	๐.๐๗๖๖	๑.๑๙๒๒	๐.๓๒๒๖	๑.๔๓๒๔	๐.๓๙๙๒	๓๑.๘๘	๒๗.๐๖	๒๗.๘๗
๔) แผนการผลิตบัณฑิตสาขาวิชา นิติศาสตร์	๐.๒๔๐๑	๐.๑๒๓๕	๒.๗๓๖๘	๐.๒๕๘๕	๒.๙๙๖๙	๐.๔๒๑๙	๕๑.๔๒	๑๐.๙๑	๑๔.๑๗
๕) แผนการผลิตบัณฑิตสาขาวิชา บริหารธุรกิจ	๐.๔๓๙๐	๐.๑๑๒๕	๔.๕๑๖๓	๐.๔๘๒๑	๔.๙๙๘๓	๐.๕๙๖๖	๒๕.๖๒	๑๐.๖๗	๑๒.๐๐
๖) แผนการผลิตบัณฑิตสาขาวิชา พยาบาลศาสตร์	๐.๔๘๘๕	๐.๑๒๙๙	๑.๐๖๕๒	๐.๗๕๐๓	๑.๕๑๓๗	๐.๘๘๐๒	๒๘.๙๖	๗๐.๔๔	๕๘.๑๕
๗) แผนการผลิตบัณฑิตสาขาวิชา แพทยศาสตร์ และสาขาวิชาสาธารณสุขศาสตร์	๐.๘๑๔๒	๐.๕๕๖๐	๗๔.๕๗๖๗	๒๔.๐๙๕๓	๗๕.๓๙๐๙	๒๔.๖๕๓๓	๖๘.๒๙	๓๒.๓๑	๓๒.๗๐
๘) แผนการผลิตบัณฑิตสาขาวิชา เกษตรศาสตร์	๐.๙๑๗๖	๐.๗๕๓๓	๒๔.๐๓๓๘	๔.๙๓๖๔	๒๔.๙๕๑๔	๕.๖๘๙๘	๘๒.๑๐	๒๐.๕๔	๒๒.๘๐
๙) แผนการผลิตบัณฑิตสาขาวิชา รัฐประศาสนศาสตร์	๐.๒๕๑๙	๐.๒๒๒๘	๗.๕๓๔๖	๑.๖๖๘๗	๗.๗๘๖๕	๑.๘๙๑๕	๘๘.๔๕	๒๒.๑๕	๒๔.๒๙
๑๐) แผนการผลิตบัณฑิตสาขาวิชา วิทยาศาสตร์	๒.๔๙๔๙	๒.๐๖๔๒	๑๔.๗๙๕๐	๓.๖๓๖๕	๑๗.๒๘๙๙	๕.๗๐๐๗	๘๒.๗๔	๒๔.๕๘	๓๒.๙๗
๑๑) แผนการผลิตบัณฑิตสาขาวิชา วิศวกรรมศาสตร์	๒.๓๗๘๓	๒.๐๓๑๘	๑๘.๓๓๕๔	๒.๐๕๐๘	๒๐.๗๑๓๗	๔.๐๘๒๕	๘๕.๕๓	๑๑.๑๘	๑๙.๗๑
๑๒) แผนการผลิตบัณฑิตสาขาวิชา ศิลปประยุกต์และการออกแบบ	๐.๒๗๕๑	๐.๑๗๖๓	๑.๖๒๖๒	๐.๕๗๙๓	๑.๙๐๑๓	๐.๗๕๕๖	๖๔.๐๙	๓๕.๖๓	๓๙.๗๔
๑๓) แผนการผลิตบัณฑิตสาขาวิชา ศิลปะศาสตร์	๐.๖๘๘๘	๐.๕๕๙๘	๓๑.๖๕๐๕	๔.๗๔๒๓	๓๒.๓๓๖๓	๕.๓๐๒๑	๘๑.๖๒	๑๔.๙๘	๑๖.๔๐
๑๔) แผนการผลิตแพทย์เพิ่ม	-	-	๐.๐๐๐๐	๐.๐๐๐๐	๐.๐๐๐๐	๐.๐๐๐๐	-	-	-
๑๕) แผนการเพิ่มจำนวนนักศึกษา ระดับบัณฑิตศึกษาและเพิ่มผลงานวิทยานิพนธ์ที่ตีพิมพ์ในฐานข้อมูลนานาชาติ	-	-	๓.๙๗๙๔	๐.๘๑๔๙	๓.๙๗๙๔	๐.๘๑๔๙	-	๒๐.๔๘	๒๐.๔๘
๑๖) แผนการสนับสนุนผู้สำเร็จการศึกษาด้าน วิทยาศาสตร์และเทคโนโลยี	๐.๕๕๐๗	๐.๔๔๗๓	๐.๑๐๐๐	๐.๐๐๐๐	๐.๖๕๐๗	๐.๔๔๗๓	๘๒.๗๓	-	๖๙.๘๒
๑๗) แผนการสนับสนุนผู้สำเร็จการศึกษาด้าน วิทยาศาสตร์สุขภาพ	๐.๕๓๕๗	๐.๔๒๘๓	-	-	๐.๕๓๕๗	๐.๔๒๘๓	๗๙.๙๖	-	๗๙.๙๖
๑๘) แผนการสนับสนุนผู้สำเร็จการศึกษาด้าน สังคมศาสตร์	๐.๒๔๕๔	๐.๒๒๖๓	๕๐.๕๒๐๙	๑๒.๖๕๔๕	๕๐.๗๖๖๓	๑๒.๘๘๐๙	๙๒.๒๔	๒๕.๐๕	๒๕.๓๗

ยุทธศาสตร์/โครงการหลัก	เงินงบประมาณแผ่นดิน (ล้านบาท)		เงินรายได้ (ล้านบาท)		รวม งบประมาณ ตั้งแผน (ลบ.)	รวม งบประมาณ เบิกจ่าย (ลบ.)	ร้อยละการเบิกจ่ายงบประมาณเทียบกับแผน		
	ตั้งแผน	เบิกจ่าย	ตั้งแผน	เบิกจ่าย			แผ่นดิน	รายได้	ทั้งหมด
	๑๙) แผนพัฒนาการจัดการเรียนการสอนเพื่อส่งเสริมการเป็นผู้ประกอบการ	-	-	๑.๗๐๒๔	๐.๖๗๙๑	๑.๗๐๒๔	๐.๖๗๙๑	-	๓๙.๘๙
๒๐) แผนพัฒนาทักษะภาษาอังกฤษให้กับนักศึกษาระดับปริญญาตรี	-	-	๕.๘๐๑๓	๐.๕๘๕๙	๕.๘๐๑๓	๐.๕๘๕๙	-	๑๐.๑๐	๑๐.๑๐
๒๑) แผนพัฒนานักศึกษาระดับปริญญาตรีให้มีสมรรถนะและทักษะที่จำเป็นในอนาคต Futureskills	-	-	๑.๗๑๕๕	๐.๕๙๕๑	๑.๗๑๕๕	๐.๕๙๕๑	-	๓๔.๖๙	๓๔.๖๙
๒๒) แผนพัฒนาระบบCreditbankเพื่อเอื้อต่อเรียนรู้และการเรียนข้ามสถาบัน	-	-	๐.๐๖๖๒	๐.๐๐๐๐	๐.๐๖๖๒	๐.๐๐๐๐	-	-	-
๒๓) แผนพัฒนาระบบนิเวศเพื่อส่งเสริมการเป็นผู้ประกอบการให้แก่ศึกษา (L)	-	-	๐.๐๘๐๐	๐.๐๐๐๐	๐.๐๘๐๐	๐.๐๐๐๐	-	-	-
๒๔) แผนพัฒนาหลักสูตรที่ตอบโจทย์อุตสาหกรรมและตอบสนองความต้องการของประเทศ	-	-	๐.๒๕๓๘	๐.๐๘๔๐	๐.๒๕๓๘	๐.๐๘๔๐	-	๒๘.๕๗	๒๘.๕๗
๒๕) แผนพัฒนาหลักสูตรประกาศนียบัตรเพื่อเพิ่มสมรรถนะของบัณฑิตให้พร้อมต่อการทำงานในองค์กรขนาดใหญ่หรือต่างชาติ	-	-	๓.๗๒๔๘	๐.๗๑๔๔	๓.๗๒๔๘	๐.๗๑๔๔	-	๑๙.๑๘	๑๙.๑๘
๒๖) แผนพัฒนาหลักสูตรร่วมกับสถาบันต่างประเทศและดำเนินการเชิงรุกเพื่อเพิ่มนักศึกษาต่างชาติ	-	-	๐.๒๐๐๐	๐.๐๐๐๐	๐.๒๐๐๐	๐.๐๐๐๐	-	-	-
๒๗) แผนพัฒนาหลักสูตรระยะสั้น Newskill/Upskill/Reskillที่ตรงต่อความต้องการของตลาด	-	-	๙.๗๖๕๒	๐.๘๑๐๒	๙.๗๖๕๒	๐.๘๑๐๒	-	๘.๓๐	๘.๓๐
๒๘) แผนพัฒนาหลักสูตรให้ได้ตามมาตรฐานสากลAUNAACSBTABEEWFME	-	-	๐.๙๗๐๐	๐.๓๗๙๑	๐.๙๗๐๐	๐.๓๗๙๑	-	๓๙.๐๘	๓๙.๐๘
๒๙) แผนส่งเสริมการสร้างระบบนิเวศด้านการจัดการเรียนการสอนที่ใช้ Technology-enhanced Learning หรือเทคโนโลยีในอนาคต (L)	-	-	๐.๓๗๘๕	๐.๐๖๘๗	๐.๓๗๘๕	๐.๐๖๘๗	-	๑๘.๑๖	๑๘.๑๖
๓๐) แผนส่งเสริมนักศึกษาและศิษย์เก่าให้สามารถเข้าร่วมแข่งขันในระดับชาติและนานาชาติ	-	-	๑.๒๐๒๖	๐.๑๙๐๙	๑.๒๐๒๖	๐.๑๙๐๙	-	๑๕.๘๗	๑๕.๘๗
๓๑) แผนสร้างความร่วมมือทางวิชาการกับสถาบันต่างประเทศ	-	-	๑.๐๐๐๐	๐.๐๐๐๐	๑.๐๐๐๐	๐.๐๐๐๐	-	-	-

เป้าประสงค์เชิงกลยุทธ์

เป้าประสงค์ที่ ๑.๑ บัณฑิตมีสมรรถนะสูง ตรงความต้องการของตลาดแรงงานและการพัฒนาประเทศหรือเป็นผู้ประกอบการ

ผลการดำเนินงานตามตัวชี้วัดเป้าประสงค์เชิงกลยุทธ์

ตัวชี้วัด	เป้าหมาย	ผลการดำเนินงาน	ร้อยละการบรรลุ	หมายเหตุ
๑. ร้อยละบัณฑิต ป.ตรี ที่ได้งานทำในองค์กรขนาดใหญ่หรือต่างชาติ องค์กรขนาดใหญ่ หมายถึง องค์กรที่มีจำนวนเงินทุนจดทะเบียนตั้งแต่ ๒๐๐ ล้านบาทขึ้นไป หรือมีจำนวนพนักงานตั้งแต่ ๒๐๐ คนขึ้นไปตามเกณฑ์กระทรวงอุตสาหกรรม	๑๒	๑๓.๖๐	๑๑๓.๓๖ ๑) ผู้สำเร็จการศึกษาระดับปริญญาตรีที่ตอบแบบสอบถาม จำนวน ๒,๕๐๑ คน ๒) คณะนิติศาสตร์ ๑๑ คน ๓) คณะบริหารศาสตร์ ๗๙ คน ๔) คณะพยาบาลศาสตร์ ๑๙ คน ๕) คณะรัฐศาสตร์ ๒๙ คน ๖) คณะวิทยาศาสตร์ ๕๙ คน ๗) คณะวิศวกรรมศาสตร์ ๙๕ คน ๘) คณะศิลปประยุกต์ฯ ๐ คน ๙) คณะศิลปศาสตร์ ๔๖ คน ๑๐) คณะเกษตรศาสตร์ ๑๙ คน ๑๑) คณะเภสัชศาสตร์ ๑๑ คน ๑๒) วิทยาลัยแพทยศาสตร์ฯ ๒๒ คน รวมทั้งหมด ๓๙๐ คน	

ตัวชี้วัด	เป้าหมาย	ผลการดำเนินงาน	ร้อยละการบรรลุ	หมายเหตุ
๒. ร้อยละของบัณฑิต ป.ตรี ที่เป็นผู้ประกอบการภายใน ๑ ปี หลังสำเร็จการศึกษา	๓๐	๔.๖๖	๔๔.๖๕ ๑) ผู้สำเร็จการศึกษาระดับปริญญาตรีที่ตอบแบบสอบถาม จำนวน ๒,๕๐๑ คน ๒) คณะนิติศาสตร์ ๗ คน ๓) คณะบริหารศาสตร์ ๓๗ คน ๔) คณะพยาบาลศาสตร์ ๐ คน ๕) คณะรัฐศาสตร์ ๘ คน ๖) คณะวิทยาศาสตร์ ๑๗ คน ๗) คณะวิศวกรรมศาสตร์ ๑๑ คน ๘) คณะศิลปประยุกต์ฯ ๕ คน ๙) คณะศิลปศาสตร์ ๒๗ คน ๑๐) คณะเกษตรศาสตร์ ๑๑ คน ๑๑) คณะเภสัชศาสตร์ ๒ คน ๑๒) วิทยาลัยแพทยศาสตร์ฯ ๓ คน รวมทั้งหมด ๑๒๘ คน	
๓. จำนวนนักศึกษาหรือศิษย์เก่าที่ได้รับรางวัลระดับชาติหรือนานาชาติ (นักศึกษา ศิษย์เก่า)	๗๘	๑๗๔	๒๒๓.๐๘ ๑) จำนวนนักศึกษาที่ได้รับรางวัลระดับชาติ จำนวน ๑๕๘ คน ๒) จำนวนนักศึกษาที่ได้รับรางวัลระดับนานาชาติ จำนวน ๑๑ คน ๓) จำนวนศิษย์เก่าที่ได้รับรางวัลระดับชาติ จำนวน ๕ คน ๔) จำนวนศิษย์เก่าที่ได้รับรางวัลระดับนานาชาติ จำนวน ๐ คน	
๔. ร้อยละของบทความวิทยานิพนธ์ที่ได้รับการตีพิมพ์ในระดับนานาชาติ (Scopus Q๑-Q๒) ต่อจำนวนวิทยานิพนธ์ทั้งหมด	๑๕	๑๑	๗๓.๓๓ ๑) จำนวนวิทยานิพนธ์ที่ได้รับการตีพิมพ์ในระดับ Q๑-Q๒ จำนวน ๑๑ บทความ ๒) จำนวนวิทยานิพนธ์ทั้งหมด ๑๐๐ บทความ	
๕. ร้อยละของบัณฑิตที่มีเงินเดือนเกินเกณฑ์อัตรามาตรฐานระดับปริญญาตรี	๔๐	๓๓.๔๑	๘๓.๕๔ ๑) ผู้สำเร็จการศึกษาระดับปริญญาตรีที่ตอบแบบสอบถาม จำนวน ๒,๕๐๑ คน ๒) คณะนิติศาสตร์ ๑๕ คน ๓) คณะบริหารศาสตร์ ๑๖๖ คน ๔) คณะพยาบาลศาสตร์ ๗๕ คน ๕) คณะรัฐศาสตร์ ๒๙ คน ๖) คณะวิทยาศาสตร์ ๑๓๒ คน ๗) คณะวิศวกรรมศาสตร์ ๒๗๓ คน ๘) คณะศิลปประยุกต์ฯ ๑๑๕ คน ๙) คณะศิลปศาสตร์ ๗๐ คน ๑๐) คณะเกษตรศาสตร์ ๓๑ คน ๑๑) คณะเภสัชศาสตร์ ๖๑ คน ๑๒) วิทยาลัยแพทยศาสตร์ฯ ๕๐ คน รวมทั้งหมด ๙๕๘ คน	

ผลการดำเนินงานตามตัวชี้วัดแผนปฏิบัติการ

๑.๑.๑ แผนพัฒนาหลักสูตรที่ตอบโจทย์อุตสาหกรรม และตอบสนองความต้องการของประเทศ

ตัวชี้วัด	เป้าหมาย	ผลการดำเนินงาน	ร้อยละการบรรลุ	หมายเหตุ
๑. จำนวนหลักสูตรใหม่ ^๑ ที่ตอบโจทย์อุตสาหกรรม	๒	๑	๕๐.๐๐	สาขาวิชาการจัดการโลจิสติกส์ และใช้อุปทาน
จำนวนหลักสูตร หมายถึง หลักสูตรใหม่ หรือหลักสูตรที่ปรับปรุงแบบพลิกโฉมที่ตอบโจทย์อุตสาหกรรมทุกระดับในรอบปีการศึกษา				

๑.๑.๒ แผนพัฒนาหลักสูตรประกาศนียบัตร เพื่อเพิ่มสมรรถนะของบัณฑิตให้พร้อมต่อการทำงานในองค์กรขนาดใหญ่หรือต่างชาติ

ตัวชี้วัด	เป้าหมาย	ผลการดำเนินงาน	ร้อยละการบรรลุ	หมายเหตุ
๑. จำนวน หลักสูตร ประกาศนียบัตรสำหรับนักศึกษาปริญญาตรี หลักสูตรประกาศนียบัตร หมายถึง หลักสูตร ที่มอบใบประกาศนียบัตร (Certificate) ให้แก่นักศึกษาระดับปริญญาตรี หลังจากการเรียนจบคอร์สเกี่ยวกับเรื่องใดเรื่องหนึ่ง เช่น คอร์สภาษาอังกฤษ คอร์สภาษาญี่ปุ่น คอร์สการสร้างเกมส์คอมพิวเตอร์ เป็นต้น	๒๐	๙	๔๕.๐๐ ๑) หลักสูตรการไกล่เกลี่ยข้อพิพาท ๒) หลักสูตรประกาศนียบัตรผู้ช่วยพยาบาล ๓) หลักสูตรประกาศนียบัตร โครงการ BIM (BUILDING INFORMATION MODELING) ๔) หลักสูตรการจัดทำระบบการจัดการพลังงาน ๕) หลักสูตรการเขียนโปรแกรม PLC Mitsubishi FX๕U ประยุกต์ใช้กับระบบอัตโนมัติในงานอุตสาหกรรม ๖) หลักสูตรการออกแบบอาคารคอนกรีตเสริมเหล็กในกรอบภาควิศวกรโยธา ๗) หลักสูตรการปรับปรุงคุณภาพด้วย ๖ Sigma ๘) หลักสูตรอบรมความรู้วิศวกรรมสถานแห่งประเทศไทย ในพระบรมราชูปถัมภ์ ๙) อบรมโปรแกรม MS-Excel สำหรับวิศวกรรมอุตสาหกรรม	

๑.๑.๓ แผนส่งเสริมการสร้างระบบนิเวศด้านการจัดการเรียนการสอนที่ใช้ Technology-enhanced Learning หรือเทคโนโลยีในอนาคต

ตัวชี้วัด	เป้าหมาย	ผลการดำเนินงาน	ร้อยละการบรรลุ	หมายเหตุ
๑. ร้อยละของหลักสูตรที่มีการจัดการเรียนการสอนโดยใช้ Technology - enhanced Learning หรือการใช้เทคโนโลยีในอนาคต	๒๐	๑๐๐	๕๐๐.๐๐ ๑) จำนวนหลักสูตรทั้งหมด ๘๐ หลักสูตร ๒) คณะนิติศาสตร์ ๑ หลักสูตร ๓) คณะบริหารศาสตร์ ๙ หลักสูตร ๔) คณะพยาบาลศาสตร์ ๑ หลักสูตร ๕) คณะรัฐศาสตร์ ๒ หลักสูตร ๖) คณะวิทยาศาสตร์ ๒๐ หลักสูตร ๗) คณะวิศวกรรมศาสตร์ ๑๖ หลักสูตร ๘) คณะศิลปประยุกต์ฯ ๒ หลักสูตร ๙) คณะศิลปศาสตร์ ๑๓ หลักสูตร ๑๐) คณะเกษตรศาสตร์ ๗ หลักสูตร ๑๑) คณะเภสัชศาสตร์ ๓ หลักสูตร ๑๒) วิทยาลัยแพทยศาสตร์ฯ ๖ หลักสูตร รวมทั้งหมด ๘๐ หลักสูตร	

๑.๑.๔ แผนพัฒนาระบบนิเวศเพื่อส่งเสริมการเป็นผู้ประกอบการให้แก่นักศึกษา

ตัวชี้วัด	เป้าหมาย	ผลการดำเนินงาน	ร้อยละการบรรลุ	หมายเหตุ
๑. ร้อยละของนักศึกษาปริญญาตรีที่มีทักษะหรือความรู้การเป็นผู้ประกอบการ	๕	๔๔.๑๖	๘๘๓.๑๒ ๑) คณะนิติศาสตร์ ๕๑๓ คน ๒) คณะบริหารศาสตร์ ๙๒๘ คน ๓) คณะรัฐศาสตร์ ๒๗ คน ๔) คณะวิทยาศาสตร์ ๐ คน ๕) คณะวิศวกรรมศาสตร์ ๓๓๓ คน ๖) คณะศิลปประยุกต์ฯ ๘๕ คน ๗) คณะศิลปศาสตร์ ๙๓๑ คน ๘) คณะเกษตรศาสตร์ ๒๕๔ คน รวมทั้งหมด จำนวน ๒,๗๗๑ หลักสูตร จำนวนนักศึกษาทั้งหมด จำนวน ๑๗,๓๐๑ หลักสูตร	

๑.๑.๕ แผนการเพิ่มจำนวนนักศึกษาระดับบัณฑิตศึกษาและเพิ่มผลงานวิทยานิพนธ์ที่ตีพิมพ์ในฐานข้อมูลนานาชาติ

ตัวชี้วัด	เป้าหมาย	ผลการดำเนินงาน	ร้อยละการบรรลุ	หมายเหตุ
๑. ร้อยละของนักศึกษาระดับบัณฑิตศึกษาที่มีผลงานวิทยานิพนธ์ที่ตีพิมพ์ในฐานข้อมูลนานาชาติต่อนักศึกษาระดับบัณฑิตศึกษาที่สำเร็จการศึกษาในปีนั้น	๓๕	๘.๙๔	๒๕.๕๕	
๒. ร้อยละของนักศึกษาระดับบัณฑิตศึกษาที่เพิ่มขึ้นเมื่อเทียบกับปีที่ผ่านมา	๑๕	๐.๐๐	๐.๐๐ - จำนวนนักศึกษาระดับบัณฑิตศึกษารอบปีที่ผ่านมา ๔๘๘ คน - จำนวนนักศึกษาระดับบัณฑิตศึกษาปัจจุบัน ๑๒๔ คน	

๑.๑.๖ แผนพัฒนาทักษะภาษาอังกฤษให้กับนักศึกษาระดับปริญญาตรี

ตัวชี้วัด	เป้าหมาย	ผลการดำเนินงาน	ร้อยละการบรรลุ	หมายเหตุ																																							
๑. ร้อยละของนักศึกษาระดับ ป.ตรี ที่มีทักษะทางภาษาอังกฤษระดับ B๑ ขึ้นไป	๔๐	๑๔.๗๓	๓๖.๘๒																																								
			<table border="1"> <thead> <tr> <th>คณะ/วิทยาลัย</th> <th>เข้า</th> <th>ผ่าน</th> </tr> </thead> <tbody> <tr> <td>๑) คณะนิติศาสตร์</td> <td>๕๘</td> <td>๕</td> </tr> <tr> <td>๒) คณะบริหารศาสตร์</td> <td>๔๑๕</td> <td>๒๗</td> </tr> <tr> <td>๓) คณะพยาบาลศาสตร์</td> <td>๗๗</td> <td>๔</td> </tr> <tr> <td>๔) คณะรัฐศาสตร์</td> <td>๑๒๖</td> <td>๓</td> </tr> <tr> <td>๕) คณะวิทยาศาสตร์</td> <td>๒๙๑</td> <td>๑๙</td> </tr> <tr> <td>๖) คณะวิศวกรรมศาสตร์</td> <td>๓๓๓</td> <td>๑๗</td> </tr> <tr> <td>๗) คณะศิลปประยุกต์ฯ</td> <td>๑</td> <td>๐</td> </tr> <tr> <td>๘) คณะศิลปศาสตร์</td> <td>๕๐๘</td> <td>๑๑๘</td> </tr> <tr> <td>๙) คณะเกษตรศาสตร์</td> <td>๖๕</td> <td>๓</td> </tr> <tr> <td>๑๐) คณะเภสัชศาสตร์</td> <td>๑๐๗</td> <td>๖๗</td> </tr> <tr> <td>๑๑) วิทยาลัยแพทยศาสตร์ฯ</td> <td>๑๗๘</td> <td>๕๕</td> </tr> <tr> <td>รวมทั้งหมด</td> <td>๒,๑๕๙</td> <td>๓๑๘</td> </tr> </tbody> </table>	คณะ/วิทยาลัย	เข้า	ผ่าน	๑) คณะนิติศาสตร์	๕๘	๕	๒) คณะบริหารศาสตร์	๔๑๕	๒๗	๓) คณะพยาบาลศาสตร์	๗๗	๔	๔) คณะรัฐศาสตร์	๑๒๖	๓	๕) คณะวิทยาศาสตร์	๒๙๑	๑๙	๖) คณะวิศวกรรมศาสตร์	๓๓๓	๑๗	๗) คณะศิลปประยุกต์ฯ	๑	๐	๘) คณะศิลปศาสตร์	๕๐๘	๑๑๘	๙) คณะเกษตรศาสตร์	๖๕	๓	๑๐) คณะเภสัชศาสตร์	๑๐๗	๖๗	๑๑) วิทยาลัยแพทยศาสตร์ฯ	๑๗๘	๕๕	รวมทั้งหมด	๒,๑๕๙	๓๑๘	
คณะ/วิทยาลัย	เข้า	ผ่าน																																									
๑) คณะนิติศาสตร์	๕๘	๕																																									
๒) คณะบริหารศาสตร์	๔๑๕	๒๗																																									
๓) คณะพยาบาลศาสตร์	๗๗	๔																																									
๔) คณะรัฐศาสตร์	๑๒๖	๓																																									
๕) คณะวิทยาศาสตร์	๒๙๑	๑๙																																									
๖) คณะวิศวกรรมศาสตร์	๓๓๓	๑๗																																									
๗) คณะศิลปประยุกต์ฯ	๑	๐																																									
๘) คณะศิลปศาสตร์	๕๐๘	๑๑๘																																									
๙) คณะเกษตรศาสตร์	๖๕	๓																																									
๑๐) คณะเภสัชศาสตร์	๑๐๗	๖๗																																									
๑๑) วิทยาลัยแพทยศาสตร์ฯ	๑๗๘	๕๕																																									
รวมทั้งหมด	๒,๑๕๙	๓๑๘																																									

๑.๑.๗ แผนพัฒนานักศึกษาระดับปริญญาตรีให้มีสมรรถนะและทักษะที่จำเป็นในอนาคต Future skills

ตัวชี้วัด	เป้าหมาย	ผลการดำเนินงาน	ร้อยละการบรรลุ	หมายเหตุ
๑. ร้อยละของนักศึกษาที่สอบผ่านทักษะ Future skills ที่มหาวิทยาลัยกำหนดเทียบกับนักศึกษาที่เข้ารับการทดสอบทั้งหมด	๘๕	-	-	ยังไม่ถึงรอบการดำเนินงาน ซึ่งจะสามารถรายงานผลการดำเนินงานได้ ณ สิ้นไตรมาส ๓ - ๔

๑.๑.๘ แผนส่งเสริมนักศึกษาให้สามารถเข้าร่วมแข่งขันในระดับชาติและนานาชาติ

ตัวชี้วัด	เป้าหมาย	ผลการดำเนินงาน	ร้อยละการบรรลุ	หมายเหตุ																								
๑. จำนวนนักศึกษาที่ได้รับการสนับสนุนการเข้าร่วมแข่งขันระดับชาติหรือนานาชาติ	๙๐	๔๓๒	๔๘๐.๐๐																									
			<table border="1"> <tbody> <tr> <td>๑) คณะนิติศาสตร์</td> <td>๑๒ คน</td> </tr> <tr> <td>๒) คณะบริหารศาสตร์</td> <td>๒๖ คน</td> </tr> <tr> <td>๓) คณะพยาบาลศาสตร์</td> <td>๐ คน</td> </tr> <tr> <td>๔) คณะรัฐศาสตร์</td> <td>๙ คน</td> </tr> <tr> <td>๕) คณะวิทยาศาสตร์</td> <td>๑๑ คน</td> </tr> <tr> <td>๖) คณะวิศวกรรมศาสตร์</td> <td>๖๔ คน</td> </tr> <tr> <td>๗) คณะศิลปประยุกต์ฯ</td> <td>๐ คน</td> </tr> <tr> <td>๘) คณะศิลปศาสตร์</td> <td>๑๑ คน</td> </tr> <tr> <td>๙) คณะเกษตรศาสตร์</td> <td>๑๐๑ คน</td> </tr> <tr> <td>๑๐) คณะเภสัชศาสตร์</td> <td>๓๖ คน</td> </tr> <tr> <td>๑๑) วิทยาลัยแพทยศาสตร์ฯ</td> <td>๑๖๒ คน</td> </tr> <tr> <td>รวมทั้งหมด</td> <td>จำนวน ๔๓๒ คน</td> </tr> </tbody> </table>	๑) คณะนิติศาสตร์	๑๒ คน	๒) คณะบริหารศาสตร์	๒๖ คน	๓) คณะพยาบาลศาสตร์	๐ คน	๔) คณะรัฐศาสตร์	๙ คน	๕) คณะวิทยาศาสตร์	๑๑ คน	๖) คณะวิศวกรรมศาสตร์	๖๔ คน	๗) คณะศิลปประยุกต์ฯ	๐ คน	๘) คณะศิลปศาสตร์	๑๑ คน	๙) คณะเกษตรศาสตร์	๑๐๑ คน	๑๐) คณะเภสัชศาสตร์	๓๖ คน	๑๑) วิทยาลัยแพทยศาสตร์ฯ	๑๖๒ คน	รวมทั้งหมด	จำนวน ๔๓๒ คน	
๑) คณะนิติศาสตร์	๑๒ คน																											
๒) คณะบริหารศาสตร์	๒๖ คน																											
๓) คณะพยาบาลศาสตร์	๐ คน																											
๔) คณะรัฐศาสตร์	๙ คน																											
๕) คณะวิทยาศาสตร์	๑๑ คน																											
๖) คณะวิศวกรรมศาสตร์	๖๔ คน																											
๗) คณะศิลปประยุกต์ฯ	๐ คน																											
๘) คณะศิลปศาสตร์	๑๑ คน																											
๙) คณะเกษตรศาสตร์	๑๐๑ คน																											
๑๐) คณะเภสัชศาสตร์	๓๖ คน																											
๑๑) วิทยาลัยแพทยศาสตร์ฯ	๑๖๒ คน																											
รวมทั้งหมด	จำนวน ๔๓๒ คน																											

เป้าประสงค์ที่ ๑.๒ การพัฒนาการจัดการศึกษาเข้าสู่ระดับสากลหรือระดับนานาชาติ

ผลการดำเนินงานตามตัวชี้วัดเป้าประสงค์เชิงกลยุทธ์

ตัวชี้วัด	เป้าหมาย	ผลการดำเนินงาน	ร้อยละการบรรลุ	หมายเหตุ
๑. Academic Reputation ของ QS Ranking	๑๐	-	-	อยู่ระหว่างการรายงานข้อมูลในระบบฯ เพื่อประเมินผลการจัดอันดับ

ผลการดำเนินงานตามตัวชี้วัดแผนปฏิบัติการ

๑.๒.๑ แผนพัฒนาหลักสูตรให้ได้ตามมาตรฐานสากล

ตัวชี้วัด	เป้าหมาย	ผลการดำเนินงาน	ร้อยละการบรรลุ	หมายเหตุ
๑. จำนวนหลักสูตรที่ได้รับการรับรองตามมาตรฐานสากล (นับสะสม)	๑	๑	๑๐๐.๐๐	หลักสูตรแพทยศาสตร์

๑.๒.๒ แผนพัฒนาหลักสูตรร่วมกับสถาบันต่างประเทศและดำเนินการเชิงรุกเพื่อเพิ่มนักศึกษาต่างชาติ

ตัวชี้วัด	เป้าหมาย	ผลการดำเนินงาน	ร้อยละการบรรลุ	หมายเหตุ
๑. จำนวนหลักสูตรที่พัฒนา ร่วมกับกับต่างประเทศ/หลักสูตรนานาชาติ/หลักสูตรภาษาอังกฤษ	๑	๐	๐.๐๐	
๑. จำนวนนักศึกษาต่างชาติ (ไม่นับสะสม)	๒๐	๒๐	๑๐๐.๐๐ ๑) คณะบริหารศาสตร์ ๑ คน ๒) คณะวิทยาศาสตร์ ๕ คน ๓) คณะวิศวกรรมศาสตร์ ๑ คน ๔) คณะศิลปศาสตร์ ๔ คน ๕) คณะเกษตรศาสตร์ ๙ คน	

เป้าประสงค์ที่ ๑.๓ จัดการศึกษาสำหรับประชาชนทุกช่วงวัยตามความต้องการ

ผลการดำเนินงานตามตัวชี้วัดเป้าประสงค์เชิงกลยุทธ์

ตัวชี้วัด	เป้าหมาย	ผลการดำเนินงาน	ร้อยละการบรรลุ	หมายเหตุ
๑. ร้อยละรายได้ที่เพิ่มขึ้นจากการจัดการศึกษาทุกช่วงวัย	๗	๐.๐๐	๐.๐๐	รายงานผลการดำเนินงานได้ ณ สิ้นไตรมาส ๓ - ๔
๒. ร้อยละของผู้เข้าศึกษาหลักสูตรระยะสั้น (credit/non-credit) หรือ Credit bank ที่เพิ่มขึ้น (เทียบกับปีที่ผ่านมา)	๒๐	๐.๐๐	๐.๐๐ - ผู้เข้าศึกษาหลักสูตรระยะสั้น ๑๗๗ คน - ผู้เข้าศึกษาหลักสูตรระยะสั้นรอบปีที่ผ่านมา ๒๕๙ คน	

ผลการดำเนินงานตามตัวชี้วัดแผนปฏิบัติการ

๑.๓.๑ แผนพัฒนาหลักสูตรระยะสั้น New skill/Up-skill/Re-skill ที่ตรงต่อความต้องการของตลาด

ตัวชี้วัด	เป้าหมาย	ผลการดำเนินงาน	ร้อยละการบรรลุ				หมายเหตุ
			คณะ/วิทยาลัย		Skill		
๑. จำนวนหลักสูตรระยะสั้น (นับสะสม)	๗๐	๓๗	๕๒.๘๖				
				Re	UP	New	
			๑) คณะนิติศาสตร์	๑	๒	๑	
			๒) คณะบริหารศาสตร์	๐	๐	๐	
			๓) คณะพยาบาลศาสตร์	๐	๑	๑	
			๔) คณะรัฐศาสตร์	๐	๐	๐	
			๕) คณะวิทยาศาสตร์	๐	๐	๐	
			๖) คณะวิศวกรรมศาสตร์	๑	๐	๑	
๗) คณะศิลปประยุกต์ฯ	๐	๐	๐				

ตัวชี้วัด	เป้าหมาย	ผลการดำเนินงาน	ร้อยละการบรรลุ			หมายเหตุ	
			๘) คณะศิลปศาสตร์	๐	๐	๐	
			๙) คณะเกษตรศาสตร์	๕	๕	๕	
			๑๐) คณะเภสัชศาสตร์	๐	๐	๑๑	
			๑๑) วิทยาลัยแพทยศาสตร์ฯ	๐	๐	๑	
			๑๒) สำนักงานบริหารงานวิจัยฯ	๐	๐	๒	
			รวม	๗	๘	๒๒	
			รวมทั้งสิ้น	๓๗			

๑.๓.๒ แผนพัฒนาระบบ Credit bank เพื่อเอื้อต่อเรียนรู้และการเรียนข้ามสถาบัน

ตัวชี้วัด	เป้าหมาย	ผลการดำเนินงาน	ร้อยละการบรรลุ	หมายเหตุ
๑. จำนวนนักศึกษาที่นำรายวิชาในระบบ Credit bank มาใช้ในการจบหลักสูตร	๑๐	๑๒	๑๒๐.๐๐ ๑) คณะนิติศาสตร์ ๓ รายวิชา ๒) คณะบริหารศาสตร์ ๑ รายวิชา ๓) คณะรัฐศาสตร์ ๒ รายวิชา ๔) คณะวิศวกรรมศาสตร์ ๓ รายวิชา ๕) คณะศิลปศาสตร์ ๑ รายวิชา ๖) คณะเกษตรศาสตร์ ๒ รายวิชา	

สรุปผลการดำเนินงาน ปัญหาอุปสรรค/ข้อเสนอแนะการดำเนินงานโครงการ/กิจกรรมตามแผนปฏิบัติการและแผนการใช้จ่ายประจำปี

โครงการหลัก (คค. ๘ หลักในระบบ UBUFMIS)	โครงการย่อย (คค. ๑๒ หลักในระบบ UBUFMIS)	ผลการดำเนินงาน	ปัญหาอุปสรรค	ข้อเสนอแนะในการแก้ไข
แผนการผลิตบัณฑิตสาขาวิชาเกษตรศาสตร์	โครงการก่อสร้าง/ปรับปรุงอาคารและสิ่งแวดล้อมของมหาวิทยาลัยอุบลราชธานี	อยู่ระหว่างดำเนินการจัดซื้อจัดจ้างตามพระราชบัญญัติ การจัดซื้อจัดจ้างและการบริหารพัสดุภาครัฐ พ.ศ. ๒๕๖๐	ไม่มี	ไม่มี
	โครงการจัดหาครุภัณฑ์	อยู่ระหว่างดำเนินการจัดซื้อจัดจ้างตามพระราชบัญญัติ การจัดซื้อจัดจ้างและการบริหารพัสดุภาครัฐ พ.ศ. ๒๕๖๐	ไม่มี	ไม่มี
	โครงการผลิตบัณฑิตระดับปริญญาตรี คณะเกษตรศาสตร์	อยู่ระหว่างดำเนินการ ปัจจุบันภาควิชา/สำนัก ได้ดำเนินการโครงการ/กิจกรรม และเบิกจ่ายค่าวัสดุ เพื่อสนับสนุนการเรียนการสอน ตามแผนปฏิบัติการฯ	ไม่มี	ไม่มี
	โครงการส่งเสริมและสนับสนุนกิจกรรมเสริมหลักสูตรและกิจกรรมนอกหลักสูตร	ได้ดำเนินการโครงการกิจกรรมให้กับนักศึกษา ได้แก่ กิจกรรมกีฬาสันทนาการใหม่ การเตรียมความเป็นบัณฑิตและปัจฉิมนิเทศและเกษตรอำลา กิจกรรมพระราชทานปริญญาบัตร กิจกรรมการพัฒนาทักษะผู้นำนักศึกษา กิจกรรมมือเรียวเกี่ยวรวง และอยู่ระหว่างเสนอโครงการ/	ไม่มี	ไม่มี

โครงการหลัก (คก. ๘ หลักในระบบ UBUFMS)	โครงการย่อย (คก. ๑๒ หลักในระบบ UBUFMS)	ผลการดำเนินงาน	ปัญหาอุปสรรค	ข้อเสนอแนะในการแก้ไข
		กิจกรรมที่จะจัดในปีการศึกษา ๒๕๖๗/๑		
แผนการผลิตบัณฑิตสาขาวิชานิติศาสตร์	โครงการผลิตบัณฑิตระดับปริญญาตรี คณะนิติศาสตร์	อยู่ระหว่างการดำเนินงาน รายงานผลการดำเนินงานในไตรมาสที่ ๓ และ ๔	ไม่มี	ไม่มี
แผนการผลิตบัณฑิตสาขาวิชาบริหารธุรกิจ	โครงการผลิตบัณฑิตระดับบัณฑิตศึกษา คณะบริหารศาสตร์	อยู่ระหว่างการดำเนินงาน รายงานผลการดำเนินงานในไตรมาสที่ ๓ และ ๔	ไม่มี	ไม่มี
	โครงการผลิตบัณฑิตระดับบัณฑิตศึกษา สาขาวิชาการจัดการโลจิสติกส์และโซ่อุปทาน	อยู่ระหว่างดำเนินโครงการ ขั้นตอนการร่างข้อเสนอโครงการ จะมีการดำเนินงานในไตรมาสที่ ๓ และจะดำเนินการเสร็จสิ้นในไตรมาสที่ ๔	ไม่มี	ไม่มี
	โครงการผลิตบัณฑิตระดับปริญญาตรี คณะบริหารศาสตร์	อยู่ระหว่างการดำเนินงาน รายงานผลการดำเนินงานในไตรมาสที่ ๓ และ ๔	ไม่มี	ไม่มี
	โครงการผลิตบัณฑิตระดับปริญญาตรี สาขาการเงินและการลงทุน	โครงการนิเทศนักศึกษาฝึกงาน รายวิชา การฝึกงานทางการเงิน และโครงการปัจฉิมนิเทศนักศึกษา สาขาการเงินและการลงทุน ดำเนินงานเสร็จสิ้นเดือนมีนาคม ๒๕๖๗ โครงการอื่นๆ อยู่ระหว่างดำเนินโครงการ จะดำเนินการเสร็จสิ้นในไตรมาสที่ ๔	ไม่มี	ไม่มี
	โครงการผลิตบัณฑิตระดับปริญญาตรี สาขาการจัดการธุรกิจ	อยู่ระหว่างการดำเนินงาน รายงานผลการดำเนินงานในไตรมาสที่ ๓ และ ๔	ไม่มี	ไม่มี
	โครงการผลิตบัณฑิตระดับปริญญาตรี สาขาการจัดการ	อยู่ระหว่างการดำเนินงาน รายงานผลการดำเนินงานในไตรมาสที่ ๓ และ ๔	ไม่มี	ไม่มี

โครงการหลัก (คก. ๘ หลักในระบบ UBUFMIS)	โครงการย่อย (คก. ๑๒ หลักในระบบ UBUFMIS)	ผลการดำเนินงาน	ปัญหาอุปสรรค	ข้อเสนอแนะในการแก้ไข
	ธุรกิจระหว่างประเทศ (หลักสูตภาษาอังกฤษ)			
	โครงการผลิตบัณฑิตระดับปริญญาตรี สาขาการตลาด	อยู่ระหว่างการดำเนินงาน รายงานผลการดำเนินงานในไตรมาสที่ ๓ และ ๔	ไม่มี	ไม่มี
	โครงการผลิตบัณฑิตระดับปริญญาตรี สาขาการบัญชี	โครงการ นักบัญชีรุ่นใหม่ Young&Smart และโครงการพัฒนาทักษะด้านการนำเสนอ ดำเนินการเสร็จสิ้นเดือนพฤศจิกายน ๒๕๖๖ โครงการอื่นๆอยู่ระหว่างการดำเนินโครงการ จัดทำร่างข้อเสนอโครงการ เริ่มดำเนินโครงการในไตรมาสที่ ๓ และดำเนินการเสร็จสิ้นในไตรมาสที่ ๓ และไตรมาสที่ ๔	ไม่มี	ไม่มี
	โครงการผลิตบัณฑิตระดับปริญญาตรี สาขานวัตกรรมการจัดการโรงแรมและการบริการ	อยู่ระหว่างการดำเนินโครงการ ในขั้นตอนการเขียนข้อเสนอโครงการ จะดำเนินการเสร็จสิ้นในไตรมาสที่ ๓ และไตรมาสที่ ๔	ไม่มี	ไม่มี
	โครงการผลิตบัณฑิตระดับปริญญาตรี สาขาวิชาการจัดการโลจิสติกส์และโซ่อุปทาน	อยู่ระหว่างการดำเนินงาน รายงานผลการดำเนินงานในไตรมาสที่ ๓ และ ๔	ไม่มี	ไม่มี

โครงการหลัก (คก. ๘ หลักในระบบ UBUFMIS)	โครงการย่อย (คก. ๑๒ หลักในระบบ UBUFMIS)	ผลการดำเนินงาน	ปัญหาอุปสรรค	ข้อเสนอแนะในการแก้ไข
แผนการผลิตบัณฑิตสาขาวิชาพยาบาลศาสตร์	โครงการผลิตบัณฑิตระดับปริญญาตรี สาขาพยาบาลศาสตร์	อยู่ระหว่างการดำเนินการ ซึ่งจะดำเนินการเสร็จสิ้นภายในไตรมาส ๔ ทั้งนี้ เนื่องจากในปีงบประมาณ พ.ศ. ๒๕๖๗ การพิจารณากรอบการจัดสรรงบประมาณ เงินประมาณแผ่นดินโครงการผลิตแพทย์เพิ่ม จากคณะรัฐมนตรียังมีการพิจารณาในปีงบประมาณ พ.ศ. ๒๕๖๗ จึงยังมิได้รับการจัดสรรงบประมาณของโครงการผลิตแพทย์เพิ่ม ประกอบกับวิทยาลัยแพทยศาสตร์ฯ มิได้ตั้งแผนงบประมาณเพื่อรองรับการดำเนินการจัดการเรียนการสอนภายใต้โครงการผลิตแพทย์เพิ่มไว้ด้วย งบประมาณเงินรายได้ (ทั้งนี้ งบประมาณโครงการผลิตแพทย์เพิ่มของปีงบประมาณ พ.ศ. ๒๕๖๗ คาดว่าจะได้รับการจัดสรรงบประมาณ ในปีงบประมาณ พ.ศ. ๒๕๖๘ ต่อไป)	ไม่มี	ไม่มี
แผนการผลิตบัณฑิตสาขาวิชาแพทยศาสตร์และสาขาวิชาสาธารณสุขศาสตร์	โครงการจัดการเรียนการสอนสาขาวิชาแพทยศาสตร์ (ชั้นคลินิก)	ยังไม่ถึงรอบดำเนินการ ทั้งนี้ โครงการจัดการเรียนการสอนสาขาวิชาแพทยศาสตร์ (ชั้นคลินิก) จะดำเนินการในช่วงเดือนเมษายน พ.ศ. ๒๕๖๗ และกันยายน พ.ศ. ๒๕๖๗	ไม่มี	ไม่มี
	โครงการผลิตบัณฑิต ระดับบัณฑิตศึกษา	ซึ่งอยู่ระหว่างการดำเนินงาน รายงานผลการดำเนินงานในไตรมาสที่ ๓ และ ๔	ไม่มี	ไม่มี
	โครงการผลิตบัณฑิตระดับปริญญาตรี สาขาวิชาแพทยศาสตร์	ซึ่งอยู่ระหว่างการดำเนินงาน รายงานผลการดำเนินงานในไตรมาสที่ ๓ และ ๔	ไม่มี	ไม่มี
	โครงการผลิตบัณฑิตระดับปริญญาตรี สาขาวิชาสาธารณสุขศาสตร์	ซึ่งอยู่ระหว่างการดำเนินงาน รายงานผลการดำเนินงานในไตรมาสที่ ๓ และ ๖	ไม่มี	ไม่มี

โครงการหลัก (คก. ๘ หลักในระบบ UBUFMS)	โครงการย่อย (คก. ๑๒ หลักในระบบ UBUFMS)	ผลการดำเนินงาน	ปัญหาอุปสรรค	ข้อเสนอแนะในการแก้ไข
	โครงการผลิตแพทย์เพิ่ม (สบพช.)	ปัจจุบันโครงการผลิตแพทย์เพิ่ม (สบพช.) อยู่ระหว่างการดำเนินงาน ซึ่งจะดำเนินการเสร็จสิ้นภายในไตรมาส ๔ ทั้งนี้ การดำเนินการจัดซื้อจัดจ้างและส่งเบิกจ่ายรายการครุภัณฑ์ภายใต้โครงการดังกล่าวแล้ว จำนวน ๙ รายการ	ไม่มี	ไม่มี
แผนการผลิตบัณฑิต สาขาวิชาเภสัชศาสตร์	โครงการกองทุนเงินรายได้จากการชดใช้ทุนนักศึกษาเภสัชศาสตร์ผู้ผลิตสัญญา	รายได้จากเงินรายได้ จำนวน ๑๓,๕๕๑,๖๔๔.๒๓ บาท ต่อจำนวนบุคลากร ๙๔ คน คิดเป็นสัดส่วน ๑๔๔,๑๖๖.๔๒ บาท/คน คิดเป็นสัดส่วน ๐.๐๑ ผลการดำเนินงาน ไม่บรรลุ ๑.๘๙ % (อยู่ในระหว่างรอติดตามข้อมูลเพิ่มเติม)	ไม่มี	ไม่มี
	โครงการเงินบริจาคเพื่อสนับสนุนการผลิตบัณฑิต	อยู่ระหว่างดำเนินการ ผลการดำเนินงานการบรรลุตามตัวชี้วัดบรรลุ ๑๘๒.๗๕ % (อยู่ในระหว่างรอติดตามรายงานผลเพิ่มเติม)	ไม่มี	ไม่มี
	โครงการจัดหาครุภัณฑ์ด้านการผลิตบัณฑิต (เงินรายได้สะสม)	อยู่ระหว่างดำเนินการ ผลการดำเนินงานยังไม่บรรลุตามตัวชี้วัดเท่ากับ ๔๒.๗๕% (อยู่ในระหว่างรอติดตามรายงานผลเพิ่มเติม)	ไม่มี	ไม่มี
	โครงการบริหารจัดการด้านสาธารณูปโภค (เงินรายได้สะสม)	อยู่ระหว่างดำเนินการ ผลการดำเนินงานการบรรลุตามตัวชี้วัดเท่ากับ ๑๐๓๕.๖๗ % (อยู่ในระหว่างรอติดตามรายงานผลเพิ่มเติม)	ไม่มี	ไม่มี
	โครงการบริหารและจัดการการเงินบริจาค	รายได้จากเงินรายได้ จำนวน ๓,๕๕๑,๖๔๔.๒๓ บาท ต่อจำนวนบุคลากร ๙๔ คน คิดเป็นสัดส่วน ๑๔๔,๑๖๖.๔๒ บาท/คน คิดเป็นสัดส่วน ๐.๐๑ ผลการดำเนินงาน ไม่บรรลุ ๑.๘๙ % (อยู่ในระหว่างรอติดตามข้อมูลเพิ่มเติม)	ไม่มี	ไม่มี

โครงการหลัก (คก. ๘ หลักในระบบ UBUFMS)	โครงการย่อย (คก. ๑๒ หลักในระบบ UBUFMS)	ผลการดำเนินงาน	ปัญหาอุปสรรค	ข้อเสนอแนะในการแก้ไข
	โครงการปรับปรุงอาคารและสิ่งก่อสร้างของมหาวิทยาลัยอุบลราชธานี (เงินรายได้สะสม)	อยู่ระหว่างดำเนินการ ผลการดำเนินงานการบรรลุตามตัวชี้วัดเท่ากับ ๑๐๑๕.๓๓ % (อยู่ระหว่างรอติดตามรายงานผลเพิ่มเติม)	ไม่มี	ไม่มี
	โครงการผลิตบัณฑิตระดับบัณฑิตศึกษา คณะเภสัชศาสตร์	ผลการดำเนินงานในช่วงไตรมาสที่ ๒ เท่ากับ ๐ ทั้งนี้ยังอยู่ในระหว่างการดำเนินงาน	ไม่มี	ไม่มี
	โครงการผลิตบัณฑิตระดับปริญญาตรี คณะเภสัชศาสตร์	<p>อยู่ระหว่างการดำเนินงาน ร้อยละของตัวชี้วัดเท่ากับ ๔๒.๗๕ ซึ่งยังต่ำกว่าเป้าหมาย (อยู่ระหว่างรอรายงานผลการดำเนินงานเพิ่มเติม)</p> <p>อยู่ระหว่างดำเนินการ ผลการดำเนินงานการบรรลุตามตัวชี้วัดเท่ากับ ๑๘๒.๗๕ % (อยู่ระหว่างรอติดตามรายงานผลเพิ่มเติม)</p> <ul style="list-style-type: none"> - SI ๑.๑.๑ ร้อยละบัณฑิต ป.ตรี ที่ได้งานทำในองค์กรขนาดใหญ่หรือต่างชาติ เท่ากับ ๐ - SI ๑.๑.๕ ร้อยละของบัณฑิตที่มีเงินเดือนเกินเกณฑ์อัตรามาตรฐานระดับปริญญาตรี โดยแยกตามกลุ่มสาขาวิชา (วิทยาศาสตร์เทคโนโลยี วิทยาศาสตร์สุขภาพ และ มนุษยศาสตร์สังคมศาสตร์) เท่ากับ ร้อยละ ๙๘.๓๙ - SI ๑.๑.๒ ร้อยละของบัณฑิต ป.ตรี ที่เป็นผู้ประกอบการภายใน ๑ ปี หลังสำเร็จการศึกษา เท่ากับ ร้อยละ ๓.๐๗ - SI ๑.๑.๓ จำนวนนักศึกษาหรือศิษย์เก่า ที่ได้รับรางวัลระดับชาติ หรือนานาชาติ (นักศึกษา ศิษย์เก่า) เท่ากับ ๒๘ คน ดังนี้ <ul style="list-style-type: none"> ๑.นางสาวภัทรณิชา ดงอนนท์ และ นางสาวศิริขวัญ งามะพันธ์ รางวัลรองชนะเลิศอันดับ ๑ PATIENT COUNSELING 	ไม่มี	ไม่มี

โครงการหลัก (คก. ๘ หลักในระบบ UBUFMIS)	โครงการย่อย (คก. ๑๒ หลัก ในระบบ UBUFMIS)	ผลการดำเนินงาน	ปัญหา อุปสรรค	ข้อเสนอแนะ ในการแก้ไข
		<p>CONTEST ภาคภาษาไทย ในการ “แข่งขันทักษะทางด้านเภสัชกรรม ประจำปีการศึกษา ๒๕๖๖” ๑๖th PSAT PHARMACEUTICAL EVENT ณ มหาวิทยาลัยธรรมศาสตร์ ๑๘ ก.พ. ๒๕๖๗</p> <p>๒.นางสาวปณาลี ท้าวเพชร และ นางสาววิศรา อภิชาติวานิช รางวัลรองชนะเลิศอันดับ ๒ PATIENT COUNSELING CONTEST ภาคภาษาอังกฤษ ใน การ“แข่งขันทักษะทางด้านเภสัช กรรม ประจำปีการศึกษา ๒๕๖๖” ๑๖th PSAT PHARMACEUTICAL EVENT ณ มหาวิทยาลัยธรรมศาสตร์ ๑๘ ก.พ. ๒๕๖๗</p> <p>๓.นายอานุภาพ พงษ์อุตทา และ นายชิษณุพงษ์ ไชยสง รางวัล ชนะเลิศการนำเสนอผลงาน แบบ ปากเปล่า สาขาวิทยาศาสตร์เภสัช กรรม เรื่องผลของสารสกัด ดาวเรืองอลະลูทินในการเพิ่มฤทธิ์ ต้านมะเร็งของเซลล์ภูมิคุ้มกัน ใน งานประชุมวิชาการระดับชาติคณะ เภสัชศาสตร์ ๓ สถาบัน ครั้งที่ ๑๕ ประจำปี ๒๕๖๗</p> <p>๔.นายรักศักดิ์ รังงาม และ นายธน ยศ สงวนตระกูล รางวัลรอง ชนะเลิศ อันดับ ๑ จากการนำเสนอ ผลงานแบบปากเปล่า สาขา วิทยาศาสตร์เภสัชกรรม เรื่อง สาร สกัดหยาบเอทานอลจากใบพลูเพิ่ม การออกฤทธิ์ของยา temozolomide ในเซลล์ เพาะเลี้ยงมะเร็งสมอง glioblastoma ในงานประชุม วิชาการระดับชาติคณะเภสัช</p>		

โครงการหลัก (คก. ๘ หลักในระบบ UBUFMIS)	โครงการย่อย (คก. ๑๒ หลัก ในระบบ UBUFMIS)	ผลการดำเนินงาน	ปัญหา อุปสรรค	ข้อเสนอแนะ ในการแก้ไข
		<p>ศาสตร์ ๓ สถาบัน ครั้งที่ ๑๕ ประจำปี ๒๕๖๗</p> <p>๕.นางสาวจิตรวรรณ อินทร์หอม และ นางสาวกัญญารัตน์ นงงาม รางวัลรองชนะเลิศ อันดับ ๒ นำเสนอผลงานแบบปากเปล่า สาขาวิทยาศาสตร์เภสัชกรรม เรื่อง การพัฒนาวีธีการสกัดกระชาย สำหรับใช้ในผลิตภัณฑ์ทาผิวกระชับ สัดส่วน ในงานประชุมวิชาการ ระดับชาติคณะเภสัชศาสตร์ ๓ สถาบัน ครั้งที่ ๑๕ ประจำปี ๒๕๖๗</p> <p>๖.นายสีปกร นาครินทร์ และ นางสาวศุทธิณี สิมณี รางวัล ชนะเลิศ การนำเสนอผลงานแบบ ปากเปล่า สาขาเภสัชศาสตร์สังคม และบริหาร เรื่อง อุบัติการณ์และ ปัจจัยที่สัมพันธ์กับการเกิด Ischemic heart disease/Congestive heart diseaes ในผู้ป่วยโรคเบาหวาน ชนิดที่ ๒ ในงานประชุมวิชาการ ระดับชาติคณะเภสัชศาสตร์ ๓ สถาบัน ครั้งที่ ๑๕ ประจำปี ๒๕๖๗</p> <p>๗.นายธฤติ ศรีอุบล และ นางสาวป ภาวิชญ์ ภัคดีสมัย รางวัลรอง ชนะเลิศอันดับ ๒ จากการนำเสนอ ผลงานแบบปากเปล่า สาขาบริหาร เภสัชกรรม เรื่อง การเปรียบเทียบ ผลการบริหารทางเภสัชกรรมผู้ป่วย นอกในวาร์ฟารินคลินิกกับคลินิก ทั่วไปของโรงพยาบาลแห่งหนึ่ง ใน งานประชุมวิชาการระดับชาติคณะ เภสัชศาสตร์ ๓ สถาบัน ครั้งที่ ๑๕ ประจำปี ๒๕๖๗</p> <p>๘.นางสาวภาวิณี นาห้วนิล และ นางสาวชลดา ดัชฎยาวัตร รางวัล</p>		

โครงการหลัก (คก. ๘ หลักในระบบ UBUFMIS)	โครงการย่อย (คก. ๑๒ หลัก ในระบบ UBUFMIS)	ผลการดำเนินงาน	ปัญหา อุปสรรค	ข้อเสนอแนะ ในการแก้ไข
		<p>ชนะเลิศ การนำเสนอผลงานแบบโปสเตอร์ สาขาบริหารเภสัชกรรม เรื่อง ผลของสารช่วยแตกตัวอย่างยิ่งยวดต่อตำรับยาเม็ดจากผงยาที่มีการยึดเกาะสูง ในงานประชุมวิชาการระดับชาติคณะเภสัชศาสตร์ ๓ สถาบัน ครั้งที่ ๑๕ ประจำปี ๒๕๖๗</p> <p>๙.นางสาวณัชชา เสนานุฤทธิ์ , นางสาววิวรรณ นามหินกอง และ นายวิศวะ รักนา รางวัลชนะเลิศ การนำเสนอผลงานแบบโปสเตอร์ สาขาบริหารเภสัชกรรม เรื่อง การศึกษาความปลอดภัยและประสิทธิภาพของผลิตภัณฑ์จากรกแพะในผู้ป่วยอาการมร่งจากการได้รับยาเคมีบำบัดในงานประชุมวิชาการระดับชาติคณะเภสัชศาสตร์ ๓ สถาบัน ครั้งที่ ๑๕ ประจำปี ๒๕๖๗</p> <p>๑๐.นางสาวธนพร จันทะคุณ และ นางสาวภรณ์ญา ญาณะพันธ์ รางวัลรองชนะเลิศอันดับ ๑ จากการนำเสนอผลงานแบบโปสเตอร์ สาขาบริหารเภสัชกรรม เรื่อง การศึกษาอุบัติการณ์การเกิดภาวะเกล็ดเลือดต่ำในผู้ป่วยมะเร็งชนิดก้อนที่รับการรักษาด้วยยาเคมีบำบัด ในงานประชุมวิชาการระดับชาติคณะเภสัชศาสตร์ ๓ สถาบัน ครั้งที่ ๑๕ ประจำปี ๒๕๖๗</p> <p>๑๑.นายพีรณัฐ ถิ่นทวี และ นางสาววิภาวี ร่วมสุข รางวัลรองชนะเลิศ อันดับ ๒ นำเสนอผลงานแบบโปสเตอร์ สาขาบริหารเภสัชกรรม เรื่อง การศึกษาการเปลี่ยนแปลงน้ำหนักตัวในผู้ป่วยมะเร็งชนิดก้อนที่รับการรักษาด้วยยาเคมีบำบัด ณ โรงพยาบาลสรรพ</p>		

โครงการหลัก (คก. ๘ หลักในระบบ UBUFMIS)	โครงการย่อย (คก. ๑๒ หลัก ในระบบ UBUFMIS)	ผลการดำเนินงาน	ปัญหา อุปสรรค	ข้อเสนอแนะ ในการแก้ไข
		<p>สิทธิประสงค์ จังหวัดอุบลราชธานี ในงานประชุมวิชาการระดับชาติ คณะเภสัชศาสตร์ ๓ สถาบัน ครั้งที่ ๑๕ ประจำปี ๒๕๖๗</p> <p>๑๒.นางสาวปญญิสสา ภูคกงน้ำ และ นางสาวมาริสสา กุยราพเนาวัล รางวัล รองชนะเลิศ อันดับ ๑ นำเสนอ ผลงานแบบโปสเตอร์ สาขาเภสัช ศาสตร์และบริหาร เรื่อง การศึกษา ประสิทธิภาพของยา Clopidogrel ในการป้องกันการกลับมาเป็นซ้ำ ของโรคหลอดเลือดสมองตีบหรือ อุดตันในประชากรไทยเขตสุขภาพ ที่ ๑๐ ในงานประชุมวิชาการ ระดับชาติคณะเภสัชศาสตร์ ๓ สถาบัน ครั้งที่ ๑๕ ประจำปี ๒๕๖๗</p> <p>๑๓. นายปภักร ดวนใหญ่ รางวัล นักศึกษาผู้มีคุณธรรมจริยธรรม ดีเด่น ประจำปีการศึกษา ๒๕๖๖ ในงานประชุมวิชาการระดับชาติ The ๑๕th Annual Northeast Pharmacy Research Conference ๒๐๒๔ : Pharmacy Innovation : Transforming Healthcare for a Better Tomorrow วันที่ ๑๗-๑๘ ก.พ. ๒๕๖๗</p> <p>๑๔. ดร.ภญ.วรรณพร วัฒนวงษ์ ศิษย์เก่าหลักสูตรปรัชญาดุษฎี บัณฑิต สาขาวิชาเภสัชศาสตร์ ได้รับรางวัล "การนำเสนอผลงาน วิชาการแบบ Poster Presentation ระดับดีมาก สาขา บริหารเภสัชกรรม ระดับ บัณฑิตศึกษา/บุคคลทั่วไป" ในงาน ประชุมวิชาการระดับชาติ The ๑๕th Annual Northeast Pharmacy Research</p>		

โครงการหลัก (คก. ๘ หลักในระบบ UBUFMIS)	โครงการย่อย (คก. ๑๒ หลักในระบบ UBUFMIS)	ผลการดำเนินงาน	ปัญหาอุปสรรค	ข้อเสนอแนะในการแก้ไข
		Conference ๒๐๒๔: Pharmacy Innovation: Transforming Healthcare for a Better Tomorrow ระหว่างวันที่ ๑๗ - ๑๘ กุมภาพันธ์ ๒๕๖๗ ๑๕. นางสาวจตุพร ประทุมเทศ นักศึกษาหลักสูตรปรัชญาดุษฎีบัณฑิต สาขาวิชาเภสัชศาสตร์ ได้รับรางวัล "การนำเสนอผลงานวิชาการแบบ Poster Presentation ระดับดีมาก สาขาวิทยาศาสตร์เภสัชกรรม ระดับบัณฑิตศึกษา/บุคคลทั่วไป" ในงานประชุมวิชาการระดับชาติ The ๑๕th Annual Northeast Pharmacy Research Conference ๒๐๒๔: Pharmacy Innovation: Transforming Healthcare for a Better Tomorrow ระหว่างวันที่ ๑๗ - ๑๘ กุมภาพันธ์ ๒๕๖๗		
	โครงการส่งเสริมและสนับสนุนกิจกรรมเสริมหลักสูตรและกิจกรรมนอกหลักสูตร	อยู่ระหว่างดำเนินงาน ผลการดำเนินการตามตัวชี้วัดเท่ากับ ๒๐.๓๓% (อยู่ระหว่างการเก็บรวบรวมข้อมูลเพิ่มเติม)	ไม่มี	ไม่มี
แผนการผลิตบัณฑิต สาขาวิชารัฐประศาสนศาสตร์	โครงการจัดหาครุภัณฑ์เพื่อการผลิตบัณฑิต คณะรัฐศาสตร์	อยู่ในระหว่างดำเนินการ โดยจะทราบผลในการดำเนินงานในไตรมาสที่ ๔ ของปีงบประมาณ	ไม่มี	ไม่มี
	โครงการทุนการศึกษา	อยู่ในระหว่างดำเนินการ โดยจะทราบผลในการดำเนินงานในไตรมาสที่ ๔ ของปีงบประมาณ	ไม่มี	ไม่มี
	โครงการผลิตบัณฑิตระดับปริญญาตรี คณะรัฐศาสตร์	อยู่ในระหว่างดำเนินการ โดยจะทราบผลในการดำเนินงานในไตรมาสที่ ๔ ของปีงบประมาณ	ไม่มี	ไม่มี
	โครงการผลิตบัณฑิตระดับปริญญาตรี สาขาวิชารัฐประศาสนศาสตร์	อยู่ในระหว่างดำเนินการ โดยจะทราบผลในการดำเนินงานในไตรมาสที่ ๔ ของปีงบประมาณ	ไม่มี	ไม่มี

โครงการหลัก (คก. ๘ หลักในระบบ UBUFMIS)	โครงการย่อย (คก. ๑๒ หลัก ในระบบ UBUFMIS)	ผลการดำเนินงาน	ปัญหา อุปสรรค	ข้อเสนอแนะ ในการแก้ไข
	โครงการผลิตบัณฑิตระดับ ปริญญาตรี สาขาวิชาการ ปกครอง	อยู่ในระหว่างดำเนินการ โดยจะ ทราบผลในการดำเนินงานในไตร มาสที่ ๔ ของปีงบประมาณ	ไม่มี	ไม่มี
	โครงการส่งเสริมและ สนับสนุนกิจกรรมเสริม หลักสูตร	อยู่ในระหว่างดำเนินการ โดยจะ ทราบผลในการดำเนินงานในไตร มาสที่ ๔ ของปีงบประมาณ	ไม่มี	ไม่มี
แผนการผลิตบัณฑิต สาขาวิชาวิทยาศาสตร์	โครงการเงินรายได้จากการรับ บริจาคและการจัดกิจกรรม เพื่อหารายได้ (ศิษย์เก่า/ ทุนการศึกษา ฯลฯ)	อยู่ระหว่างการดำเนินงาน รายงาน ผลการดำเนินงานในไตรมาสที่ ๓ และ ๔	ไม่มี	ไม่มี
	โครงการจัดหาครุภัณฑ์ สำหรับการเรียนการสอนและ การบริหารจัดการสาขาวิชา วิทยาศาสตร์	อยู่ระหว่างการดำเนินงาน รายงาน ผลการดำเนินงานในไตรมาสที่ ๓ และ ๔	ไม่มี	ไม่มี
	โครงการปรับปรุงและตกแต่ง ภายใน ห้องประชุม อเนกประสงค์ ป้าย Blak Drob ภายใน และห้องน้ำ อาคารวิจัย	อยู่ระหว่างการดำเนินงาน รายงาน ผลการดำเนินงานในไตรมาสที่ ๓ และ ๔	ไม่มี	ไม่มี
	โครงการผลิตบัณฑิตระดับ บัณฑิตศึกษา คณะ วิทยาศาสตร์	อยู่ระหว่างการดำเนินงาน รายงาน ผลการดำเนินงานในไตรมาสที่ ๓ และ ๔	ไม่มี	ไม่มี
	โครงการผลิตบัณฑิตระดับ ปริญญาตรี คณะวิทยาศาสตร์	อยู่ระหว่างการดำเนินงาน รายงาน ผลการดำเนินงานในไตรมาสที่ ๓ และ ๔	ไม่มี	ไม่มี
	โครงการผลิตบัณฑิตระดับ ปริญญาตรี สาขาคณิตศาสตร์	อยู่ระหว่างการดำเนินงาน รายงาน ผลการดำเนินงานในไตรมาสที่ ๓ และ ๔	ไม่มี	ไม่มี
	โครงการผลิตบัณฑิตระดับ ปริญญาตรี สาขาเคมี	อยู่ระหว่างการดำเนินงาน รายงาน ผลการดำเนินงานในไตรมาสที่ ๓ และ ๔	ไม่มี	ไม่มี
	โครงการผลิตบัณฑิตระดับ ปริญญาตรี สาขาจุลชีววิทยา	อยู่ระหว่างการดำเนินงาน รายงาน ผลการดำเนินงานในไตรมาสที่ ๓ และ ๔	ไม่มี	ไม่มี
	โครงการผลิตบัณฑิตระดับ ปริญญาตรี สาขาชีววิทยา	อยู่ระหว่างการดำเนินงาน รายงาน ผลการดำเนินงานในไตรมาสที่ ๓ และ ๔	ไม่มี	ไม่มี

โครงการหลัก (คก. ๘ หลักในระบบ UBUFMIS)	โครงการย่อย (คก. ๑๒ หลัก ในระบบ UBUFMIS)	ผลการดำเนินงาน	ปัญหา อุปสรรค	ข้อเสนอแนะ ในการแก้ไข
	โครงการผลิตบัณฑิตระดับ ปริญญาตรี สาขาเทคโนโลยี ยางและพอลิเมอร์	อยู่ระหว่างการดำเนินงาน รายงาน ผลการดำเนินงานในไตรมาสที่ ๓ และ ๔	ไม่มี	ไม่มี
	โครงการผลิตบัณฑิตระดับ ปริญญาตรี สาขาเทคโนโลยี สารสนเทศและการสื่อสาร	อยู่ระหว่างการดำเนินงาน รายงาน ผลการดำเนินงานในไตรมาสที่ ๓ และ ๔	ไม่มี	ไม่มี
	โครงการผลิตบัณฑิตระดับ ปริญญาตรี สาขาวิทยาการ ข้อมูลและนวัตกรรม ซอฟต์แวร์	อยู่ระหว่างการดำเนินงาน รายงาน ผลการดำเนินงานในไตรมาสที่ ๓ และ ๔	ไม่มี	ไม่มี
	โครงการผลิตบัณฑิตระดับ ปริญญาตรี สาขาวิทยาศาสตร์ สิ่งแวดล้อม	อยู่ระหว่างการดำเนินงาน รายงาน ผลการดำเนินงานในไตรมาสที่ ๓ และ ๔	ไม่มี	ไม่มี
	โครงการผลิตบัณฑิตระดับ ปริญญาตรี สาขาวิฟิสิกส์ชีว การแพทย์	อยู่ระหว่างการดำเนินงาน รายงาน ผลการดำเนินงานในไตรมาสที่ ๓ และ ๔	ไม่มี	ไม่มี
	โครงการผลิตบัณฑิตระดับ ปริญญาตรี สาขาอาชีวอนามัย และความปลอดภัย	อยู่ระหว่างการดำเนินงาน รายงาน ผลการดำเนินงานในไตรมาสที่ ๓ และ ๔	ไม่มี	ไม่มี
แผนการผลิตบัณฑิต สาขาวิชา วิศวกรรมศาสตร์	โครงการเงินบริจาคเพื่อ สนับสนุนทุนการศึกษาและ กิจกรรมเพื่อคณะ วิศวกรรมศาสตร์ (ป.ตรี)	อยู่ระหว่างการดำเนินงาน รายงาน ผลการดำเนินงานในไตรมาสที่ ๓ และ ๔	ไม่มี	ไม่มี
	โครงการจัดหาครุภัณฑ์ ด้าน การผลิตบัณฑิต สาขา วิศวกรรมศาสตร์	อยู่ระหว่างการดำเนินงาน รายงาน ผลการดำเนินงาน/ประเมินผล จำนวน ๑ ครั้ง/ปี (เดือนสิงหาคม ๒๕๖๗)	ไม่มี	ไม่มี
	โครงการทุนรัฐบาลด้าน วิทยาศาสตร์และเทคโนโลยี (ป.เอก)	อยู่ระหว่างการดำเนินงาน รายงาน ผลการดำเนินงานในไตรมาสที่ ๓ และ ๔	ไม่มี	ไม่มี
	โครงการผลิตบัณฑิตระดับ บัณฑิตศึกษา คณะ วิศวกรรมศาสตร์	อยู่ระหว่างการดำเนินงาน รายงาน ผลการดำเนินงานในไตรมาสที่ ๓ และ ๔	ไม่มี	ไม่มี
	โครงการผลิตบัณฑิตระดับ ปริญญาตรี คณะ วิศวกรรมศาสตร์	อยู่ระหว่างการดำเนินงาน รายงาน ผลการดำเนินงานในไตรมาสที่ ๓ และ ๔	ไม่มี	ไม่มี
	โครงการผลิตบัณฑิตระดับ ปริญญาตรี สาขาวิศวกรรม เคมีและชีวภาพ	อยู่ระหว่างการดำเนินงาน รายงาน ผลการดำเนินงานในไตรมาสที่ ๓ และ ๔	ไม่มี	ไม่มี

โครงการหลัก (คก. ๘ หลักในระบบ UBUFMS)	โครงการย่อย (คก. ๑๒ หลักในระบบ UBUFMS)	ผลการดำเนินงาน	ปัญหาอุปสรรค	ข้อเสนอแนะในการแก้ไข
	โครงการผลิตบัณฑิตระดับปริญญาตรี สาขาวิศวกรรมเครื่องกล	อยู่ระหว่างการดำเนินงาน รายงานผลการดำเนินงานในไตรมาสที่ ๓ และ ๔	ไม่มี	ไม่มี
	โครงการผลิตบัณฑิตระดับปริญญาตรี สาขาวิศวกรรมไฟฟ้า	อยู่ระหว่างการดำเนินงาน รายงานผลการดำเนินงานในไตรมาสที่ ๓ และ ๔	ไม่มี	ไม่มี
	โครงการผลิตบัณฑิตระดับปริญญาตรี สาขาวิศวกรรมโยธา	อยู่ระหว่างการดำเนินงาน รายงานผลการดำเนินงานในไตรมาสที่ ๓ และ ๔	ไม่มี	ไม่มี
	โครงการผลิตบัณฑิตระดับปริญญาตรี สาขาวิศวกรรมอุตสาหการ	อยู่ระหว่างการดำเนินงาน รายงานผลการดำเนินงานในไตรมาสที่ ๓ และ ๔	ไม่มี	ไม่มี
แผนการผลิตบัณฑิตสาขาวิชาศิลปประยุกต์และการออกแบบ	โครงการผลิตบัณฑิตบัณฑิตศึกษา คณะศิลปประยุกต์และการออกแบบ	อยู่ระหว่างการดำเนินงาน รายงานผลการดำเนินงานในไตรมาสที่ ๓ และ ๔	ไม่มี	ไม่มี
	โครงการผลิตบัณฑิตระดับปริญญาตรี (ศิลปกรรมศาสตรบัณฑิต) สาขาการออกแบบนวัตกรรมศิลป์	ผลการดำเนินงาน ณ ไตรมาสที่ ๒ ดังนี้ ๑.ร่วมจัดแสดงผลงานโครงการผ้าขาวม้าทอใจ ๒.โครงการพัฒนาศักยภาพผู้เรียนด้านการออกแบบ ประจำปีการศึกษา ๒๕๖๖ ๓.เข้าร่วมรับทุนการศึกษา มูลนิธิอารยศิลป์ สิริวัฒนภรินทร์ ณ กรุงเทพมหานคร ในโครงการ (ทุนเรียนดี) มูลนิธิอารยศิลป์ ประจำปีการศึกษา ๒๕๖๗ ๔.โครงการสนับสนุนศิลปนิพนธ์ ประจำปีงบประมาณ พ.ศ.๒๕๖๗ ๕.กิจกรรมสอบรายวิชา ๒๐๐๑๔๑๓ ศิลปนิพนธ์ ๖.กิจกรรมพัฒนาศักยภาพนักศึกษาฝึกงาน ๗.โครงการเพิ่มศักยภาพด้านเทคโนโลยีทางการออกแบบ นศ๒ นศ๓ ๘.ร่วมรับรางวัล ในโครงการประกวดการประกวดผลงานสื่อสาร	ไม่มี	ไม่มี

โครงการหลัก (คก. ๘ หลักในระบบ UBUFMIS)	โครงการย่อย (คก. ๑๒ หลัก ในระบบ UBUFMIS)	ผลการดำเนินงาน	ปัญหา อุปสรรค	ข้อเสนอแนะ ในการแก้ไข
		ด้านศิลปะ ภายใต้หัวข้อ “ลดเค็ม ลดโรค” ในงาน “ครบรอบ ๑๐ ปี ลดเค็ม ลดโรค เค็มน้อย อร่อยได้”		

โครงการหลัก (คก. ๘ หลักในระบบ UBUFMIS)	โครงการย่อย (คก. ๑๒ หลัก ในระบบ UBUFMIS)	ผลการดำเนินงาน	ปัญหา อุปสรรค	ข้อเสนอแนะ ในการแก้ไข
	โครงการผลิตบัณฑิตระดับ ปริญญาตรี (สถาปัตยกรรม ศาสตรบัณฑิต) สาขา สถาปัตยกรรมศาสตร์	<p>ผลการดำเนินงาน ณ ไตรมาสที่ ๒ ดังนี้</p> <ol style="list-style-type: none"> ๑.กิจกรรมศึกษาดูงานแลกเปลี่ยน เรียนรู้ ประจำปี ๒๕๖๕ ชั้นปีที่ ๑ พื้นที่จังหวัดอุบลฯ ๒.กิจกรรมทัศนศึกษาดูงาน สถาปัตยกรรมและบริหารจัดการ ความรู้นอกสถานที่(KM) ชั้นปีที่ ๒ ๓.กิจกรรมทัศนศึกษาดูงาน สถาปัตยกรรมและบริหารจัดการ ความรู้นอกสถานที่(KM) ชั้นปีที่ ๓ ๔. กิจกรรมทัศนศึกษาดูงาน สถาปัตยกรรมและบริหารจัดการ ความรู้นอกสถานที่ (KM) ชั้นปีที่ ๔ ๕.กิจกรรมเตรียมปรับปรุง หลักสูตรสถาปัตยกรรม ๖.กิจกรรมดูงานรายวิชา ชั้นปี ๑ พื้นที่อีสานใต้ ๗. กิจกรรมปัจฉิมนิเทศนักศึกษา ฝึกงาน นักศึกษาชั้นปีที่ ๔ ๘.กิจกรรมบริหารจัดการภายใน หลักสูตร ๙.กิจกรรมบรรยายพิเศษ ส่งเสริม ความรู้เฉพาะทาง (อาจารย์พิเศษ) ๑๐. วัสดุการศึกษา <p>อยู่ระหว่างการเสนอโครงการ</p>	ไม่มี	ไม่มี

โครงการหลัก (คก. ๘ หลักในระบบ UBUFMS)	โครงการย่อย (คก. ๑๒ หลักในระบบ UBUFMS)	ผลการดำเนินงาน	ปัญหาอุปสรรค	ข้อเสนอแนะในการแก้ไข
	โครงการผลิตบัณฑิตระดับปริญญาตรี คณะศิลปประยุกต์และการออกแบบ	<p>ผลการดำเนินงาน ณ ไตรมาสที่ ๒ ดังนี้</p> <p>๑. กิจกรรมนักศึกษาได้รับการคัดเลือกเพื่อรับทุนการศึกษา จำนวน ๑๐๐,๐๐๐ บาท</p> <p>(๑) ทุนเรียนดี</p> <p>(๒) ทุนวิทยานิพนธ์และศิลปนิพนธ์</p> <p>(๓) ทุนส่งเสริมภาพลักษณ์คณะ/สร้างชื่อเสียงให้คณะ</p> <p>(๔) ทุนผู้ประกอบการสร้างสรรค์รุ่นเยาว์</p> <p>(๕) ทุนจิตอาสาเพื่อส่วนรวม</p> <p>(๖) ทุนสิ่งสนับสนุนทางการศึกษา</p> <p>๒. กิจกรรมอื่นๆ ซึ่งอยู่ระหว่างการดำเนินงาน รายงานผลการดำเนินงานในไตรมาสที่ ๓ และ ๔</p>	ไม่มี	ไม่มี
แผนการเพิ่มจำนวนนักศึกษาระดับบัณฑิตศึกษาและเพิ่มผลงานวิทยานิพนธ์ที่ตีพิมพ์ในฐานข้อมูลนานาชาติ (L)	โครงการคลินิกวิชาการสำหรับอาจารย์และบัณฑิตศึกษาเพื่อตีพิมพ์หรือเผยแพร่ผลงานในระดับนานาชาติ (ภาษา การเขียนงานวิจัย รูปภาพ การตีพิมพ์ ชื่องาน ฯลฯ)	อยู่ระหว่างการดำเนินงาน รายงานผลการดำเนินงานในไตรมาสที่ ๓ และ ๔	ไม่มี	ไม่มี
	โครงการเชิงรุกในการรับนักศึกษาระดับบัณฑิตศึกษา	อยู่ระหว่างการดำเนินงาน รายงานผลการดำเนินงานในไตรมาสที่ ๓ และ ๔	ไม่มี	ไม่มี
	โครงการผลิตบัณฑิตระดับบัณฑิตศึกษา คณะวิศวกรรมศาสตร์	อยู่ระหว่างการดำเนินงาน รายงานผลการดำเนินงานในไตรมาสที่ ๓ และ ๔	ไม่มี	ไม่มี
	โครงการผลิตบัณฑิตระดับบัณฑิตศึกษา สาขาวิชาวิทยาศาสตร์	อยู่ระหว่างการดำเนินงาน รายงานผลการดำเนินงานในไตรมาสที่ ๓ และ ๔	ไม่มี	ไม่มี
	โครงการสนับสนุนทุนการศึกษานักศึกษาระดับบัณฑิตศึกษา	สนับสนุนทุนการศึกษาสำหรับศิษย์เก่าในระดับบัณฑิตศึกษา ได้ดำเนินการคัดเลือกนักศึกษาที่จะได้รับทุน จำนวน ๗ คน จำนวนเงิน ๘๕,๐๐๐ บาท (แปดหมื่นห้าพันบาทถ้วน) ในภาคเรียนที่ ๑/๒๕๖๖	ไม่มี	ไม่มี

โครงการหลัก (คก. ๘ หลักในระบบ UBUFMIS)	โครงการย่อย (คก. ๑๒ หลักในระบบ UBUFMIS)	ผลการดำเนินงาน	ปัญหาอุปสรรค	ข้อเสนอแนะในการแก้ไข
	โครงการสนับสนุนเพื่อการไปนำเสนอผลงานสำหรับอาจารย์ประจำหลักสูตรและนักศึกษาระดับบัณฑิตศึกษา	ซึ่งอยู่ระหว่างการดำเนินงาน รายงานผลการดำเนินงานในไตรมาสที่ ๓ และ ๔	ไม่มี	ไม่มี
แผนการสนับสนุนผู้สำเร็จการศึกษาด้านด้านสังคมศาสตร์	โครงการกองทุนบำรุงกีฬาและกิจกรรมนักศึกษา	สำนักงานพัฒนานักศึกษา มีการดำเนินงานโครงการอย่างต่อเนื่องเป็นประจำทุกเดือน จนถึงเดือน กันยายน ๒๕๖๗	ไม่มี	ไม่มี
	โครงการจัดหาครุภัณฑ์เพื่อเพิ่มประสิทธิภาพการให้บริการ	ดำเนินการจัดซื้อจัดจ้างแล้วเสร็จ	ไม่มี	ไม่มี
	โครงการบริหารการบริการการศึกษา	มีผลการดำเนินงานไตรมาสที่ ๒ ดังนี้ ๑. ด้านการปรับปรุง/จัดหาครุภัณฑ์/โปรแกรมฯ เพื่อการบริการการศึกษาดำเนินการจัดซื้อจัดจ้างเรียบร้อยแล้ว ๒. ด้านการจัดกิจกรรม/การให้บริการ ดำเนินการจัดกิจกรรมต่อเนื่อง ซึ่งอยู่ระหว่างการดำเนินงาน รายงานผลการดำเนินงานในไตรมาสที่ ๓ และ ๔	ไม่มี	ไม่มี
	โครงการประกันอุบัติเหตุ นักศึกษามหาวิทยาลัยอุบลราชธานี	อยู่ระหว่างการดูแลด้านสวัสดิภาพนักศึกษาอย่างถึง และได้รับการคุ้มครอง ค่ารักษาพยาบาล ตามกรมธรรม์ประกันภัยอย่างเหมาะสมอย่างต่อเนื่องทุกเดือน และแผนจะจ่ายประกันอุบัติเหตุแก่นักศึกษามหาวิทยาลัยอุบลราชธานี ในเดือนกรกฎาคม ๒๕๖๗	ไม่มี	ไม่มี
	โครงการมหาวิทยาลัยสีขาว	สำนักงานพัฒนานักศึกษา ได้จัดประชุมเครือข่ายโครงการมหาวิทยาลัยสีขาว ไปแล้ว จำนวน ๑ ครั้ง	ไม่มี	ไม่มี

โครงการหลัก (คก. ๘ หลักในระบบ UBUFMIS)	โครงการย่อย (คก. ๑๒ หลัก ในระบบ UBUFMIS)	ผลการดำเนินงาน	ปัญหา อุปสรรค	ข้อเสนอแนะ ในการแก้ไข
	โครงการรับนักศึกษาเชิงรุก	<p>ผลการดำเนินงานไตรมาสที่ ๒ มี การจัดกิจกรรมการดำเนินงาน ต่างๆของคณะ/หน่วยงาน ได้ ดำเนินการเข้าร่วมการจัดโครงการ ตามความร่วมมือกับ อว. แล้ว จำนวน ๔ แห่ง และจะเข้าร่วมอีก ๑ แห่ง คือ</p> <p>มหาวิทยาลัยสงขลานครินทร์ กำหนดจัดงานวันที่ ๘ - ๙ สิงหาคม ๒๕๖๗ ดังนี้</p> <p>๑. มหาวิทยาลัยขอนแก่น กำหนด จัดงานวันที่ ๗ - ๘ พฤศจิกายน ๒๕๖๖</p> <p>๒. มหาวิทยาลัยเชียงใหม่ กำหนด จัดงานวันที่ ๑๖ - ๑๗ พฤศจิกายน ๒๕๖๖</p> <p>๓. มหาวิทยาลัยเทคโนโลยีสุรนารี กำหนดจัดงานวันที่ ๒๓ - ๒๔ พฤศจิกายน ๒๕๖๖</p> <p>๔. มหาวิทยาลัยเกษตรศาสตร์ กำหนดจัดงานวันที่ ๒๑ - ๒๒ ธันวาคม ๒๕๖๖</p> <p>๕. มหาวิทยาลัยสงขลานครินทร์ กำหนดจัดงานวันที่ ๘ - ๙ สิงหาคม ๒๕๖๗</p> <p>โดยคณะ/หน่วยงาน มีแผนการ ดำเนินงานต่อเนื่อง ซึ่งอยู่ระหว่าง การดำเนินงาน รายงานผลการ ดำเนินงานในไตรมาสที่ ๓ และ ๔</p>	ไม่มี	ไม่มี
	โครงการส่งเสริมการผลิต บัณฑิตระดับบัณฑิต	อยู่ระหว่างการดำเนินงาน รายงาน ผลการดำเนินงานในไตรมาสที่ ๓ และ ๔	ไม่มี	ไม่มี

โครงการหลัก (คก. ๘ หลักในระบบ UBUFMIS)	โครงการย่อย (คก. ๑๒ หลักในระบบ UBUFMIS)	ผลการดำเนินงาน	ปัญหาอุปสรรค	ข้อเสนอแนะในการแก้ไข
	โครงการส่งเสริมและสนับสนุนกิจกรรมเสริมหลักสูตรและกิจกรรมนอกหลักสูตร	มีผลการดำเนินงาน ณ ไตรมาสที่ ๒ โดยวัดผลการส่งเสริมและสนับสนุนกิจกรรมเสริมหลักสูตรและกิจกรรมนอกหลักสูตร ของคณะ/หน่วยงาน ภายใต้การกิจกรรมต่างๆ เช่น ระดับความพึงพอใจของผู้ใช้บริการ ต่อทรัพยากรสารสนเทศ และ ทรัพยากรการเรียนรู้ ระดับ ๔.๕๑ /จำนวนครั้งการใช้บริการออนไลน์ที่ให้บริการ เพิ่มขึ้นเทียบกับปีที่ผ่านมา ร้อยละ ๕	ไม่มี	ไม่มี
	โครงการสนับสนุนการจัดการเรียนการสอน อาคารเรียนรวม	อยู่ระหว่างการดำเนินการจัดหาใบเสนอราคาเพื่อจ้างเหมางานติดตั้งระบบควบคุมไฟฟ้าห้องเรียนอัตโนมัติ ผ่านมือถือและแอปพลิเคชัน จะแล้วเสร็จในช่วงเดือน เมษายน ๒๕๖๗ และในส่วนค่าใช้จ่ายอื่นๆ จะเบิกจ่ายแล้วเสร็จภายในเดือนกันยายน ๒๕๖๖	ไม่มี	ไม่มี
	โครงการสนับสนุนการดำเนินงานด้านสวัสดิการและสวัสดิภาพนักศึกษา	มีผลการดำเนินงาน ณ ไตรมาสที่ ๒ ดังนี้ ๑. สนับสนุนการดำเนินงานด้านสวัสดิการปรับปรุงพื้นที่ของมหาวิทยาลัย เช่น ปรับปรุงห้องสมุดห้องทอกราว/โครงการปรับปรุงอาคารและสถานที่ เพื่อการให้บริการ อาคารสารสนเทศ ฯลฯ/ ๒. สนับสนุนการดำเนินงานด้านสวัสดิภาพ เช่น รถการแพทย์ฉุกเฉิน การจ้างงานระหว่างเรียน	ไม่มี	ไม่มี
	โครงการสนับสนุนทุนการศึกษา	สนับสนุนทุนการศึกษาสำหรับนักศึกษาระดับปริญญาตรี ให้มีโอกาสดูแลศึกษาตามศักยภาพของนักศึกษาอย่างต่อเนื่องทุกเดือนตามแผนการให้ทุนของคณะ/หน่วยงาน	ไม่มี	ไม่มี

โครงการหลัก (คก. ๘ หลักในระบบ UBUFMIS)	โครงการย่อย (คก. ๑๒ หลักในระบบ UBUFMIS)	ผลการดำเนินงาน	ปัญหาอุปสรรค	ข้อเสนอแนะในการแก้ไข
	โครงการสนับสนุนทุนการศึกษาและสวัสดิการนักศึกษาจากแหล่งทุนภายนอก	ได้สนับสนุนทุนการศึกษาสำหรับนักศึกษาระดับปริญญาตรี ให้มีโอกาสได้ศึกษาตามศักยภาพของนักศึกษาอย่างต่อเนื่องทุกเดือนโดยใช้งบประมาณจากแหล่งทุนภายนอก	ไม่มี	ไม่มี
	โครงการสานสัมพันธ์ศิษย์เก่า	ผลการดำเนินงานไตรมาสที่ ๒ งานศิษย์เก่าสัมพันธ์ ได้จัดงานมอบโล่เกียรติบัตรแก่ศิษย์เก่าดีเด่น ประจำปี ๒๕๖๖ เมื่อวันที่ ๖ กุมภาพันธ์ ๒๕๖๗ ณ อาคารเฉลิมพระเกียรติ ๗ รอบ และได้ขออนุมัติจัดทำโครงการ ผ้าป่ามหากุศล ศิษย์เก่า ม.อุบลฯ รวมใจจัดหาทุนสร้างอนุสรณ์สถานแต่ รศ. ดร.สมจิตต์ ยอดเศรณี อดีตอธิการบดีมหาวิทยาลัยอุบลราชธานี ในวันที่ ๒๓ พฤษภาคม ๒๕๖๗	ไม่มี	ไม่มี
	โครงการหารายได้จาก การรับบริจาคและการจัดกิจกรรมเพื่อหารายได้	ผลการดำเนินงานไตรมาสที่ ๒ งานศิษย์เก่าสัมพันธ์ ได้รับคตมทุนบริจาคจนถึงขณะนี้ มียอดบริจาคจำนวน ๒๑๘,๕๖๓.๘๒ บาท และจะดำเนินการต่อเนื่องตลอดปีงบประมาณ	ไม่มี	ไม่มี
แผนการสนับสนุนผู้สำเร็จการศึกษาด้านวิทยาศาสตร์และเทคโนโลยี	โครงการส่งเสริมและสนับสนุนกิจกรรมเสริมหลักสูตรและกิจกรรมนอกหลักสูตร	มีผลการดำเนินงานไตรมาสที่ ๒ คิดเป็นร้อยละการจัดหาทรัพยากรสารสนเทศตามความต้องการของผู้ใช้บริการสำนักวิทยบริการ ร้อยละ ๘๐	ไม่มี	ไม่มี
	โครงการสนับสนุนการดำเนินงานด้านสวัสดิการและสวัสดิภาพนักศึกษา	มีผลการดำเนินงานไตรมาสที่ ๒ มีการประเมินความพึงพอใจของผู้ใช้บริการ ด้านอาคารสถานที่และสิ่งอำนวยความสะดวก ทุกเดือน ระดับความพึงพอใจของผู้ใช้บริการ ณ ไตรมาสที่ ๒ อยู่ที่ระดับ ๔.๕๑ และจำนวนนวัตกรรมที่ทันสมัย มาใช้ในการจัดการเรียนรู้ในรูปแบบ	ไม่มี	ไม่มี

โครงการหลัก (คก. ๘ หลักในระบบ UBUFMS)	โครงการย่อย (คก. ๑๒ หลักในระบบ UBUFMS)	ผลการดำเนินงาน	ปัญหาอุปสรรค	ข้อเสนอแนะในการแก้ไข
		ดิจิทัล จำนวน ๒ ชิ้นงาน (ค่าเป้าหมาย ๕ ชิ้นงาน)		
	โครงการหารายได้จาก การรับบริจาคและการจัดกิจกรรมเพื่อหารายได้	มีแผนการรายได้จากการจัดโครงการบริการวิชาการด้านการออกแบบและสถาปัตยกรรม ณ ไตรมาสที่ ๒ มีเงินบริจาคเพื่อสนับสนุนทุนการศึกษา จำนวน ๗๑,๑๗๘ บาท โดยมีแผนการดำเนินงานต่อเนื่อง	ไม่มี	ไม่มี
แผนการสนับสนุนผู้สำเร็จการศึกษาด้านวิทยาศาสตร์สุขภาพ	โครงการส่งเสริมและสนับสนุนกิจกรรมเสริมหลักสูตรและกิจกรรมนอกหลักสูตร	มีผลการดำเนินงานไตรมาสที่ ๒ คิดเป็นร้อยละการจัดหาทรัพยากรสารสนเทศตามความต้องการของผู้ใช้บริการ ร้อยละ ๘๐	ไม่มี	ไม่มี
แผนพัฒนาทักษะภาษาอังกฤษให้กับนักศึกษาระดับปริญญาตรี (L)	โครงการกิจกรรมเสริมหลักสูตรด้านภาษาอังกฤษ	มีผลการดำเนินพัฒนาทักษะภาษาอังกฤษให้กับนักศึกษา ณ สิ้นไตรมาสที่ ๒ ดังนี้ - จัดทดสอบด้านภาษาต่าง ๆ ของนักศึกษา อาจารย์ บุคลากร มหาวิทยาลัยอุบลราชธานี และบุคคลทั่วไป UBU TEST จำนวน ๖๐๐ ราย นักศึกษามหาวิทยาลัยอุบลราชธานี จำนวน ๓,๐๐๐ ราย โดยไตรมาสที่ ๓-๔ จะอบรมฝึกทักษะภาษาอังกฤษของคณะ/หน่วยงานตามแผนการดำเนินงาน และจัดทดสอบความรู้ภาษาอังกฤษ โดยมีกลุ่มเป้าหมายผู้เข้าร่วมอบรม นักศึกษาและบุคลากรมหาวิทยาลัยอุบลราชธานี และบุคคลทั่วไป จำนวน ๕,๘๐๐ คน	ไม่มี	ไม่มี
	โครงการกิจกรรมเสริมหลักสูตรด้านภาษาอังกฤษในระดับคณะ/หลักสูตร/สำนักวิทยบริการ/สำนักวิเทศสัมพันธ์/สำนักพัฒนานักศึกษา เช่น English minute English camp English table English corner และอบรมพัฒนาศักยภาพทักษะทางภาษาอังกฤษนักศึกษา เตรียมความพร้อมสู่ตลาดแรงงาน			
	โครงการจัดสอบวัดระดับภาษาญี่ปุ่น Japanese Language Proficiency Test (JLPT) ประจำปีงบประมาณ พ.ศ. ๒๕๖๖	ผลการดำเนินงานไตรมาสที่ ๒ มีนักศึกษา บุคลากรของมหาวิทยาลัยอุบลราชธานี และบุคคลทั่วไป วัดระดับภาษาญี่ปุ่น จำนวน ๑,๐๐๐ คน	ไม่มี	ไม่มี

โครงการหลัก (คก. ๘ หลักในระบบ UBUFMIS)	โครงการย่อย (คก. ๑๒ หลัก ในระบบ UBUFMIS)	ผลการดำเนินงาน	ปัญหา อุปสรรค	ข้อเสนอแนะ ในการแก้ไข
	โครงการจัดหาโปรแกรมเพื่อใช้ในการเรียนการสอนและฝึกทักษะภาษาอังกฤษตามหลัก CEFR (ใช้งบประมาณของสำนักวิทยบริการ/คณะศิลปศาสตร์)	จะดำเนินการจัดซื้อจัดจ้างผ่านพัสดุในเดือนสิงหาคม ๒๕๖๗ - กันยายน ๒๕๖๗ เพื่อรองรับนักศึกษา มหาวิทยาลัยอุบลราชธานี จำนวน ๓,๐๐๐ ราย	ไม่มี	ไม่มี
	โครงการพัฒนาทักษะภาษาอังกฤษตามระดับการเรียนรู้ของนักศึกษา	ผลการดำเนินการไตรมาสที่ ๒ อยู่ระหว่างรวบรวมข้อมูลและสรุปผลการสอบ ซึ่งเป็นโครงการต่อเนื่องดำเนินการจัดสอบเป็นประจำทุกเดือน	ไม่มี	ไม่มี
	โครงการแลกเปลี่ยนหรือร่วมมือทางวิชาการกับมหาวิทยาลัย/หน่วยงานระดับนานาชาติ	ผลการดำเนินการไตรมาสที่ ๒ ดำเนินการจัดกิจกรรมต่างๆ ดังนี้ - วันที่ ๑๗-๑๙ กุมภาพันธ์ ๒๕๖๗ คณะผู้บริหารจากมหาวิทยาลัยพระตะบองได้เข้าเยี่ยมชมงานเกษตรอีสานใต้ และพบคณะผู้บริหาร คณาจารย์ หลักสูตร ของคณะเกษตรศาสตร์ เพื่อหารือแนวทางพัฒนาความร่วมมือพัฒนาหลักสูตรและการเรียนการสอนร่วมกัน - วันที่ ๒๓ กุมภาพันธ์ ๒๕๖๗ คณะผู้บริหารจากวิทยาลัยการศึกษาลาว และป่าไม้แขวงจำปาสัก สปป.ลาว เข้าพบผู้บริหารระดับมหาวิทยาลัย และคณะเกษตรศาสตร์ เพื่อหารือแนวทางความร่วมมือทางด้านวิชาการในสาขาวิชาเกษตรศาสตร์ และสาขาวิชาอื่นๆ ที่เกี่ยวข้อง	ไม่มี	ไม่มี
	โครงการส่งเสริมให้รายวิชาสอนเป็นภาษาอังกฤษในบางหัวข้อหรือทั้งรายวิชา (ฟัง พูด อ่าน เขียน อย่างน้อย ๒ ทักษะ)	อยู่ในระหว่างดำเนินการ จพทราบผลการดำเนินการในรอบไตรมาสที่ ๔	ไม่มี	ไม่มี
	โครงการสนับสนุนและส่งเสริมกิจกรรมเสริมหลักสูตรทักษะภาษาอังกฤษให้กับนักศึกษา	ภาควิชาและหลักสูตรอยู่ระหว่างการวางแผนการดำเนินงาน ที่จะเสนอต่อที่ประชุมอนุกรรมการ	ไม่มี	ไม่มี

โครงการหลัก (คก. ๘ หลักในระบบ UBUFMS)	โครงการย่อย (คก. ๑๒ หลักในระบบ UBUFMS)	ผลการดำเนินงาน	ปัญหาอุปสรรค	ข้อเสนอแนะในการแก้ไข
		วิชาการคณะเกษตรศาสตร์ ในวันจันทร์ที่ ๒๕ มีนาคม ๒๕๖๗		
	โครงการสร้างบรรยากาศการเรียนรู้ด้านภาษาอังกฤษ	อยู่ระหว่างการดำเนินงาน รายงานผลการดำเนินงานในไตรมาสที่ ๓ และ ๔	ไม่มี	ไม่มี
	โครงการเสริมหลักสูตรและพัฒนาระบบนิเวศส่งเสริมการเรียนรู้เพื่อเพิ่มทักษะทางภาษาอังกฤษ	อยู่ระหว่างการดำเนินงาน รายงานผลการดำเนินงานในไตรมาสที่ ๓ และ ๔	ไม่มี	ไม่มี
แผนพัฒนานักศึกษาระดับปริญญาตรีให้มีสมรรถนะและทักษะที่จำเป็นในอนาคต Future skills (L)	โครงการพัฒนาทักษะใหม่เพื่อการทำงานในอนาคตของนักศึกษา เช่น Data Analytic, Digital Skill	อยู่ระหว่างการจัดกิจกรรมตามแผนงานดำเนิน เช่น การพัฒนาทักษะ Soft skill สำหรับนักศึกษาที่ผ่านการบูรณาการกิจกรรมเสริมหลักสูตร/พัฒนาสมรรถนะนักศึกษาตามมาตรฐานผลการเรียนรู้/จัดการศึกษาหมวดวิชาพื้นฐานบริการและศึกษาทั่วไป เป็นต้น	ไม่มี	ไม่มี
	โครงการพัฒนาศักยภาพนักศึกษาและกระบวนการจัดกิจกรรมนักศึกษาให้ตอบสนองต่อการเป็น Global citizen	อยู่ระหว่างการดำเนินงาน รายงานผลการดำเนินงานในไตรมาสที่ ๓ และ ๔	ไม่มี	ไม่มี
แผนพัฒนาระบบ Credit bank เพื่อเอื้อต่อเรียนรู้ และการเรียนข้ามสถาบัน (L)	โครงการพัฒนารายวิชาเพื่อเข้าสู่ระบบ Credit bank และประชาสัมพันธ์รูปแบบการจัดการศึกษา	อยู่ระหว่างการดำเนินงาน และจัดทำ MOU กับโรงเรียนเครือข่าย มีโรงเรียนตอบรับแล้วจำนวน ๕๐ โรงเรียน โดยมีเป้าหมายจำนวนผู้เรียนที่ลงทะเบียนเรียนล่วงหน้าในมหาวิทยาลัยอุบลราชธานี จำนวน ๑๐๐ คน ณ สิ้นไตรมาสที่มีผลการดำเนินงาน ๓๐ คน	ไม่มี	ไม่มี

โครงการหลัก (คก. ๘ หลักในระบบ UBUFMIS)	โครงการย่อย (คก. ๑๒ หลักในระบบ UBUFMIS)	ผลการดำเนินงาน	ปัญหาอุปสรรค	ข้อเสนอแนะในการแก้ไข
แผนพัฒนาระบบนิเวศเพื่อส่งเสริมการเป็นผู้ประกอบการให้แก่นักศึกษา (L)	โครงการเชิญหรือแลกเปลี่ยนผู้ประกอบการ ผู้เชี่ยวชาญทั้งจากภาครัฐ สถาบันการศึกษา ภาคเอกชนทั้งในและต่างประเทศ	ผลการดำเนิน ณ ไตรมาสที่ ๒ ดังนี้ คณะเกษตรศาสตร์ ดำเนินการจัดกิจกรรมการพัฒนาทักษะการเป็นผู้ประกอบการผ่านแผนการเรียนสหกิจศึกษาภายใต้แผนพัฒนานักศึกษาให้มีศักยภาพในการเป็นผู้ประกอบการ โดยการเชิญวิทยากรจาก บริษัทเบทาโกร เกษตรอุตสาหกรรม จำกัด วันที่ ๒๗ มกราคม ๒๕๖๗	ไม่มี	ไม่มี
	โครงการพัฒนาการเรียนการสอนที่ส่งเสริมการเป็นผู้ประกอบการ	อยู่ระหว่างการร่างข้อเสนอโครงการ จะดำเนินการแล้วเสร็จในไตรมาสที่ ๓ และ ๔	ไม่มี	ไม่มี
	โครงการส่งเสริมความร่วมมือกับสถานประกอบการและฝึกประสบการณ์สหกิจ	มีผลการดำเนินงานส่งเสริมความร่วมมือกับสถานประกอบการและฝึกประสบการณ์สหกิจ ณ ไตรมาสที่ ๒ ของคณะ/หน่วยงาน เช่น ๑. กิจกรรมเพิ่มทักษะสำหรับนักศึกษาสหกิจศึกษา หัวข้อ การพัฒนาบุคลิกภาพเพื่อการทำงาน ในวันที่ ๓ ธันวาคม ๒๕๖๖ ๒. โครงการส่งเสริมกิจกรรมเพิ่มทักษะสำหรับนักศึกษาสหกิจศึกษา ประจำปีการศึกษา ๒๕๖๖ - ๒๕๖๗ ภาษาอังกฤษเพื่อการสื่อสารในการทำงาน ดำเนินงาน วันที่ ๒๑ มกราคม ๒๕๖๗ ๓. ดำเนินการกิจกรรมเพิ่มทักษะสำหรับนักศึกษาสหกิจศึกษา วันที่ ๖-๗ มกราคม ๒๕๖๗ หัวข้อ ระบบมาตรฐานสากล (ISO) สำหรับปฏิบัติงานในสถานประกอบการ โดยการอยู่ระหว่างการดำเนินงาน จะแล้วเสร็จในช่วงเดือนกรกฎาคม ๒๕๖๗	ไม่มี	ไม่มี

โครงการหลัก (คก. ๘ หลักในระบบ UBUFMIS)	โครงการย่อย (คก. ๑๒ หลักในระบบ UBUFMIS)	ผลการดำเนินงาน	ปัญหาอุปสรรค	ข้อเสนอแนะในการแก้ไข
แผนพัฒนาหลักสูตรที่ตอบโจทย์อุตสาหกรรมและตอบสนองความต้องการของประเทศ	โครงการพัฒนาหลักสูตรที่ตอบโจทย์อุตสาหกรรม ส่งเสริมการเป็นผู้ประกอบการ และตอบสนองความต้องการของประเทศ	มีผลการดำเนินงานการพัฒนาหลักสูตรที่ตอบโจทย์อุตสาหกรรม ส่งเสริมการเป็นผู้ประกอบการ และตอบสนองความต้องการของประเทศ ณ ไตรมาสที่ ๒ ดังนี้ คณะวิศวกรรมศาสตร์ หลักสูตร วิศวกรรมศาสตรบัณฑิต สาขาแมคคาทรอนิกส์และระบบอัตโนมัติ (เริ่มเปิดรับปีการศึกษา ๒๕๖๗), และอบรมอาจารย์ผู้รับผิดชอบหลักสูตรเพื่อส่งเสริมการพัฒนา และปรับปรุงหลักสูตรที่มุ่งเน้นผลลัพธ์การเรียนรู้ตามมาตรฐานคุณวุฒิระดับอุดมศึกษา ประจำปีการศึกษา ๒๕๖๗ ดำเนินการระหว่างวันที่ ๑๙ กุมภาพันธ์ ๑๘ มีนาคม ๒๕๖๗ อยู่ระหว่างการเบิกจ่ายค่าใช้จ่ายในโครงการ และจะมีการจัดกิจกรรมโครงการย่อยในช่วงเดือนพฤษภาคม ๒๕๖๗ จะแล้วเสร็จภายในเดือนพฤษภาคม ๒๕๖๗ (กองบริการการศึกษา)	ไม่มี	ไม่มี
แผนพัฒนาหลักสูตรประกาศนียบัตร เพื่อเพิ่มสมรรถนะของบัณฑิตให้พร้อมต่อการทำงานในองค์กรขนาดใหญ่หรือต่างชาติ (L)	โครงการพัฒนาหลักสูตรประกาศนียบัตร เพื่อเพิ่มสมรรถนะของบัณฑิตให้พร้อมต่อการทำงานในองค์กรขนาดใหญ่หรือต่างชาติ	อยู่ระหว่างการประเมินผลความพึงพอใจของหน่วยงานต่อการปฏิบัติงานของผู้สำเร็จการศึกษา จะดำเนินการหลังผู้สำเร็จการศึกษาแล้ว ๑ ปี และพัฒนาหลักสูตรประกาศนียบัตร เพื่อเพิ่มสมรรถนะของบัณฑิตให้พร้อมต่อการทำงานในองค์กรขนาดใหญ่	ไม่มี	ไม่มี
แผนพัฒนาหลักสูตรร่วมกับสถาบันต่างประเทศและดำเนินการเชิงรุกเพื่อเพิ่มนักศึกษาต่างชาติ (L)	โครงการจัดหาผู้ช่วยสอนที่สนับสนุนทางด้านภาษา	อยู่ระหว่างการร่างข้อเสนอโครงการ จะดำเนินการแล้วเสร็จในไตรมาสที่ ๓ และ ๔	ไม่มี	ไม่มี

โครงการหลัก (คก. ๘ หลักในระบบ UBUFMIS)	โครงการย่อย (คก. ๑๒ หลักในระบบ UBUFMIS)	ผลการดำเนินงาน	ปัญหาอุปสรรค	ข้อเสนอแนะในการแก้ไข
	โครงการดำเนินการเชิงรุกเพื่อรับนักศึกษาต่างชาติ	ผลการดำเนินงานในไตรมาสที่ ๒ โดยในเดือนมีนาคม ๒๕๖๗ มีการแลกเปลี่ยนอาคันตุกะ จำนวน ๑ ราย และในเดือน มิถุนายน - สิงหาคม ๒๕๖๗ จะมีแลกเปลี่ยนอาคันตุกะ อีก ๑ ราย (เป้าหมาย ๒ ราย) ในส่วนของโครงการเชิงรุกเพื่อรับนักศึกษาต่างชาติ ค่าเป้าหมาย ๒๐ ราย ณ ปัจจุบันนักศึกษาต่างชาติที่ยืนยันสิทธิ์ เป็นจำนวน ๑๓ ราย	ไม่มี	ไม่มี
	โครงการพัฒนาหลักสูตรนานาชาติ เพื่อรองรับนักศึกษาต่างชาติ	ผลการดำเนินงานในไตรมาสที่ ๒ สำหรับพัฒนาหลักสูตรนานาชาติ เพื่อรองรับนักศึกษาต่างชาติ โดยสถาบันอุดมศึกษาต่างประเทศ จำนวน ๓ สถาบัน ซึ่งจะดำเนินการตามแผนที่กำหนดในโครงการเดือน มิถุนายน - กันยายน ๒๕๖๗	ไม่มี	ไม่มี
แผนพัฒนาหลักสูตรระยะสั้น New skill/Up-skill/Re-skill ที่ตรงต่อความต้องการของตลาด (L)	โครงการพัฒนาหลักสูตรระยะสั้น Newskill (credit/non-credit)	มีแผนพัฒนาหลักสูตรระยะสั้น New skill/Up-skill/Re-skill ที่ตรงต่อความต้องการของตลาดของคณะ/วิทยาลัย โดยดำเนินการต่อเนื่อง ณ ไตรมาสที่ ๒ ผลการดำเนินงานดังนี้ คณะเภสัชศาสตร์ มีหลักสูตรระยะสั้น (นับสะสม) ฝึกอบรมระยะสั้น การ จำนวน ๑๑ หลักสูตร และคณะ/หน่วยงาน อยู่ระหว่างดำเนินการพัฒนาหลักสูตรระยะสั้น และรายละเอียดของหลักสูตร	ไม่มี	ไม่มี

โครงการหลัก (คก. ๘ หลักในระบบ UBUFMIS)	โครงการย่อย (คก. ๑๒ หลัก ในระบบ UBUFMIS)	ผลการดำเนินงาน	ปัญหา อุปสรรค	ข้อเสนอแนะ ในการแก้ไข
	โครงการพัฒนาหลักสูตรระยะ สั้น Up-skill/Re-skill/New Skill (credit/non-credit) ที่ จัดเอง หรือดำเนินการร่วมกับ ภาคเอกชน	<p>ผลการดำเนินงานไตรมาสที่ ๒ ดังนี้ คณะ/หน่วยงาน อยู่ระหว่าง พิจารณาร่างหลักสูตร ฯ เช่น การ พัฒนาคือ หลักสูตรการพยาบาล เฉพาะทาง สาขาการผดุงครรภ์ที่มี ภาวะเสี่ยงสูง อยู่ในกระบวนการ ประสานแหล่งฝึกปฏิบัติการ และ จัดอบรมโครงการต่อเนื่อง เช่น หลักสูตรการพยาบาลเฉพาะทาง สาขาการพยาบาลปริศัลยกรรม (หลักสูตรปรับปรุง พ.ศ.๒๕๖๖) รุ่น ที่ ๕ ในระหว่างวันที่ ๑ ก.พ.-๓๑ พ.ค. ๒๕๖๗ มีผู้เข้าอบรมทั้งสิ้น ๓๑ คน เทียบจากแผน ๔๐ คน</p> <p><u>ในไตรมาสที่ ๓-๔ คณะ/ หน่วยงาน กำหนดแผนในการ ดำเนินงาน</u></p> <p>๑. คณะพยาบาลศาสตร์ จัดอบรม หลักสูตรฝึกอบรมระยะสั้น สาขา การสอนภาคปฏิบัติการพยาบาล เฉพาะทาง (Nursing Specialty Program on Training Science and Art of Teaching in Nursing) กำหนดดำเนินงาน หลักสูตรในระหว่างวันที่ ๒๐ เม.ย. - ๓๐ พ.ค.๒๕๖๗</p> <p>๒. คณะ/หน่วยงาน สรุปผลการ ระหว่างการพัฒนา</p>	ไม่มี	ไม่มี

โครงการหลัก (คก. ๘ หลักในระบบ UBUFMS)	โครงการย่อย (คก. ๑๒ หลักในระบบ UBUFMS)	ผลการดำเนินงาน	ปัญหาอุปสรรค	ข้อเสนอแนะในการแก้ไข
แผนพัฒนาหลักสูตรให้ได้ตามมาตรฐานสากล (AUN, AACSB, TABEE, WFME) (S)	โครงการนำร่องและส่งเสริมการเตรียมความพร้อมในการพัฒนาหลักสูตรตามมาตรฐาน AUN	<p>มีแผนการดำเนินงานตลอดปีงบประมาณ ปัจจุบันอยู่ดำเนินการจัดกิจกรรมแล้วเสร็จดังนี้</p> <p>๑.หลักสูตร ได้รับการตรวจประเมินคุณภาพภายใน ตามเกณฑ์ AUN-QA แบบ Site visit เมื่อวันที่ ๒๒-๒๓ พ.ย. ๖๖</p> <p>๒.จัดประชุมหารือแนวทางการดำเนินการพัฒนาหลักสูตรและการบริการนักศึกษา ร่วมกับฝ่ายวิชาการ (งานหลักสูตร/ งานทะเบียนฯ /งานรับเข้า) - ในการวางระบบการปรับปรุงพัฒนาตามข้อเสนอแนะจากการตรวจประเมินหลักสูตร ตามเกณฑ์ AUN-QA ปีการศึกษา ๒๕๖๕ เมื่อวันที่ ๓๑ ม.ค. ๖๗</p> <p>๓. ร่วมกับฝ่ายวิชาการ (งานพัฒนาหลักสูตร) ในการเดินสาย Curriculum Roadshow ไปตามคณะต่างๆ เพื่อ ๑) ชี้แจงแนวทางการปรับปรุงหลักสูตรตามแนวทาง Outcome Based Education ๒) แบบฟอร์มการทำ มคอ.๒ ที่สนับสนุนการดำเนินงานตามข้อ ๑ และ ๓) การนำเสนอแนะ ค.กก. ประเมินฯ ปีที่ผ่านมาไปปรับปรุงดำเนินงาน</p> <p>โดยแผนการดำเนินงานในไตรมาสที่ ๓-๔</p> <p>๑. ส่งบุคลากร เข้าร่วมอบรมผู้ประเมินฯ จาก AUN-QA Network (หลักสูตรภาษาอังกฤษ) Tire ๑ จำนวน ๓ คน</p> <p>๒. ส่งบุคลากร เข้าร่วมอบรมผู้ประเมินฯ จาก AUN-QA Network (หลักสูตรภาษาอังกฤษ) Tire ๒ จำนวน ๒ คน</p>	ไม่มี	ไม่มี

โครงการหลัก (คก. ๘ หลักในระบบ UBUFMIS)	โครงการย่อย (คก. ๑๒ หลักในระบบ UBUFMIS)	ผลการดำเนินงาน	ปัญหาอุปสรรค	ข้อเสนอแนะในการแก้ไข
แผนส่งเสริมการสร้างระบบนิเวศด้านการจัดการเรียนการสอนที่ใช้ Technology-enhanced Learning หรือเทคโนโลยีในอนาคต (L)	โครงการส่งเสริมการสร้างระบบนิเวศด้านการจัดการเรียนการสอนที่ใช้ Technology-enhanced Learning หรือเทคโนโลยีในอนาคต	อยู่ระหว่างการดำเนินการปรับปรุงระบบนิเวศด้าน เช่น ระบบสารสนเทศด้านอินเทอร์เน็ตให้ครอบคลุมพื้นที่อาคารภายในมหาวิทยาลัยอุบลราชธานี เช่น แปลงทดลองของคณะเกษตรศาสตร์ การจัดเพิ่มโปรแกรมที่ทันสมัยให้พร้อมใช้งาน และมีประสิทธิภาพสำหรับการเรียนการสอนและการวิจัย ดำเนินงานโครงการแล้วเสร็จในช่วงเดือน พฤษภาคม ๒๕๖๗	ไม่มี	ไม่มี
	โครงการส่งเสริมการสร้างระบบนิเวศด้านการจัดการเรียนการสอนที่ใช้ Technology-enhanced Learning หรือเทคโนโลยีในอนาคต (L)	มีผลการดำเนินงาน ณ ไตรมาสที่ ๒ ดังนี้ อยู่ระหว่างการจัดกิจกรรม ทวนสอบผลสัมฤทธิ์ของผู้เรียนตามผลลัพธ์การเรียนรู้หมวดวิชาศึกษาทั่วไป/ผลิตสื่อเพื่อพัฒนาการจัดการเรียนการสอนหมวดวิชาศึกษาทั่วไปสู่ความเป็นเลิศ/เพิ่มประสิทธิภาพการจัดการเรียนรู้สู่ความเป็นเลิศด้านการจัดการศึกษา ฯลฯ	ไม่มี	ไม่มี
แผนส่งเสริมให้นักศึกษาให้สามารถเข้าร่วมแข่งขันในระดับชาติและนานาชาติ (L)	โครงการส่งเสริม สนับสนุน กิจกรรม ๕ ด้าน	อยู่ระหว่างการดำเนินงานของภาควิชาและหลักสูตร ตามที่กำหนดโดยจะรายงานผลการดำเนินงานในไตรมาสที่ ๔	ไม่มี	ไม่มี

โครงการหลัก (คก. ๘ หลักในระบบ UBUFMS)	โครงการย่อย (คก. ๑๒ หลักในระบบ UBUFMS)	ผลการดำเนินงาน	ปัญหาอุปสรรค	ข้อเสนอแนะในการแก้ไข
	โครงการส่งเสริมการเข้าร่วมแข่งขันในระดับชาติและนานาชาติ	อยู่ระหว่างการดำเนินงานจัดกิจกรรมต่างๆ และเข้าร่วมแข่งขันในระดับชาติและนานาชาติของคณะ/วิทยาลัย ตามแผนการดำเนินงานของหน่วยงานภายนอก และตามแผนงานของหน่วยงาน เช่น การเป็นเจ้าภาพกิจกรรมการประกวดนวัตกรรมผลิตภัณฑ์อาหาร FoSTAT-FIC๒๐๒๔ ระดับภาคตะวันออกเฉียงเหนือ ในวันที่ ๑๒ มี.ค.๖๗ (คณะเกษตรศาสตร์) และการจัดส่งนักศึกษาเข้าร่วมประกวดต่างๆ ตามแข่งขันในระดับชาติและนานาชาติ	ไม่มี	ไม่มี
แผนสร้างความร่วมมือทางวิชาการกับสถาบันต่างประเทศ	โครงการแลกเปลี่ยนนักศึกษา ด้านการจัดการเรียนการสอน	โครงการแลกเปลี่ยนนักศึกษา ด้านการจัดการเรียนการสอน/สร้างความร่วมมือระหว่างประเทศ เริ่มดำเนินการในเดือนมกราคม - สิงหาคม ๒๕๖๗ โดยมีแผนพัฒนาทักษะนักศึกษาตามกรอบ TQF มีผลการดำเนินงาน ณ สิ้นไตรมาสที่ ๒ คิดเป็นร้อยละ ๑๒.๕	ไม่มี	ไม่มี
	โครงการสร้างความร่วมมือระหว่างประเทศ	อยู่ระหว่างการดำเนินงาน รายงานผลการดำเนินงานในไตรมาสที่ ๔	ไม่มี	ไม่มี
รายการค่าใช้จ่ายบุคลากรภาครัฐ ยกเว้นบุคลากรระดับคุณภาพ การศึกษาและการเรียนรู้	โครงการค่าใช้จ่ายบุคลากรภาครัฐยกเว้นระดับคุณภาพ การศึกษาและการเรียนรู้	เป็นโครงการที่ดำเนินการต่อเนื่องจากรายจ่ายประจำขั้นต่ำของแต่ละหน่วยงาน โดยจะเบิกงบประมาณในส่วนของงบบุคลากรและค่าใช้จ่ายที่เกี่ยวกับบุคคลในแต่ละเดือน มีผลการดำเนินงานจากผลเบิกจ่ายคิดเป็นร้อยละ ๕๐ ของงบประมาณรายจ่ายงบบุคลากร	ไม่มี	ไม่มี

วัตถุประสงค์เชิงกลยุทธ์ที่ ๒ การวิจัยที่มีคุณภาพสูงและสร้างองค์ความรู้เพื่อพัฒนาคุณภาพชีวิตและเศรษฐกิจของพื้นที่
สรุปผลการดำเนินงานตามตัวชี้วัด

ประเภทตัวชี้วัด	จำนวน ตัวชี้วัด		ร้อยละความสำเร็จการ ดำเนินงาน
๑) ตัวชี้วัดวัตถุประสงค์เชิงกลยุทธ์	๔		๕๖.๐๒
๒) ตัวชี้วัดแผนปฏิบัติการ	๙		๓๙.๗๒
รวมทั้งหมด	๑๓		๔๔.๑๗

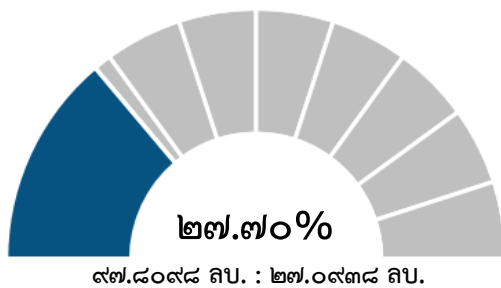

ร้อยละโครงการที่มีผลการดำเนินงาน บรรลุค่าเป้าหมาย ๔๓.๓๓%

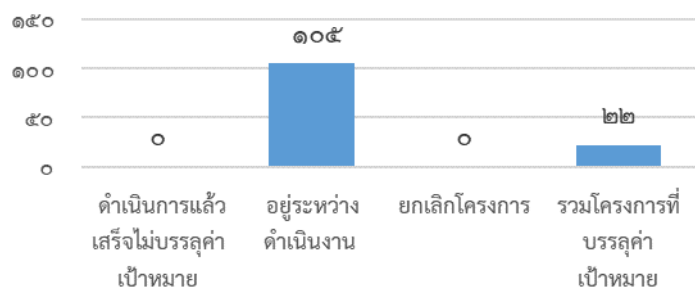

ผลการใช้งบประมาณ ตั้งแผน : เบิกจ่าย

จำนวนโครงการ/กิจกรรม ที่มีผลการดำเนินงาน
บรรลุเป้าหมายภายใต้แผนปฏิบัติการ
แผนภูมิที่ ๑๐ สรุปแผนผลการเบิกจ่ายงบประมาณ/โครงการ กิจกรรมหลักภายใต้แผนปฏิบัติการ

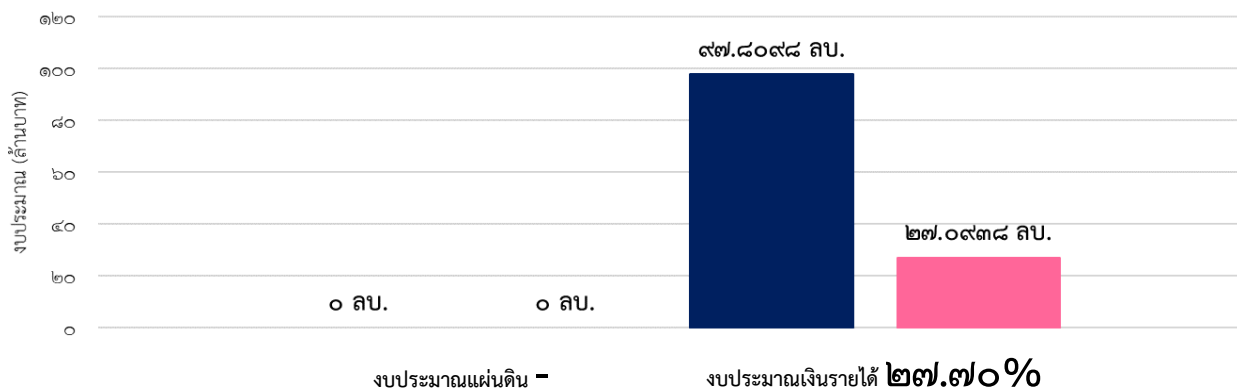

แผนภูมิที่ ๑๑ เปรียบเทียบงบประมาณที่ใช้ในการดำเนินงานโครงการ/กิจกรรม จำแนกตามแหล่งงบประมาณ

สรุปผลการดำเนินงานจำแนกตามเป้าประสงค์เชิงกลยุทธ์

เป้าประสงค์ที่ ๒.๑ เพิ่มผลงาน วิจัย/นวัตกรรมที่นำไปใช้ประโยชน์เพื่อขับเคลื่อนเศรษฐกิจและยกระดับคุณภาพชีวิต			
ตัวชี้วัดเป้าประสงค์เชิงกลยุทธ์	๑. รายได้จากทรัพย์สินทางปัญญา งานวิจัยหรือนวัตกรรมที่นำไปใช้ประโยชน์เชิงพาณิชย์ (๓ ลบ. : ๐.๐๔๔๓ ลบ.) ร้อยละ ๑.๔๘	๒. ร้อยละของผลงานวิจัยหรือนวัตกรรมที่นำไปใช้เพื่อพัฒนาคุณภาพชีวิตและเศรษฐกิจ (๕๐:๔๑.๑๘) ร้อยละ ๘๒.๓๕	๓. ร้อยละของผลงานวิจัยที่สามารถพัฒนาไปสู่ระดับ TRL (๔-๕) (TRL Technology Readiness Level) (๕.๐๐:๐.๐๐) รายงานผลไตรมาส ๓-๔
ตัวชี้วัดแผนปฏิบัติการ	๑) จำนวนงานวิจัยหรือนวัตกรรมที่ใช้ประโยชน์ในเชิงพาณิชย์ (นับซ้ำ/ไม่นับสะสม) (๑๐:๒) ร้อยละ ๒๐.๐๐	๑) จำนวน Tech Startup (นับสะสม) (๑๒:๕) ร้อยละ ๔๑.๖๗	๑) จำนวนผลงานวิจัยหรือนวัตกรรมที่เกิดจากการร่วมวิจัยกับภาคเอกชนหรืออุตสาหกรรม (นับรวมโครงการที่ผ่านอุทยานวิทยาศาสตร์/ITAP) (๑๕:๑) ร้อยละ ๖.๖๗
	๒) จำนวนผลงานวิจัยหรือนวัตกรรมที่นำไปใช้ประโยชน์ในเชิงสังคม (นับซ้ำ/ไม่นับสะสม) (๑๓:๒) ร้อยละ ๑๕.๓๘	๒) จำนวน Spin off (นับสะสม) (๑๒:๑๒) ร้อยละ ๑๐๐.๐๐	๒) งบประมาณสนับสนุนการวิจัยที่ได้รับจากภาคเอกชนหรืออุตสาหกรรม (นับแค่ in cash) (๓ ลบ. : ๐.๓๘๐๒ ลบ.) ร้อยละ ๑๒.๖๗

เป้าประสงค์ที่ ๒.๒ เพิ่มผลงานวิจัยที่ตีพิมพ์ในระดับนานาชาติและมีคุณภาพในระดับ Q๑-Q๒	
ตัวชี้วัดเป้าประสงค์เชิงกลยุทธ์	๑. ร้อยละจำนวนบทความวิจัยในฐาน SCOPUS ที่เป็น Q๑-Q๒ ต่อบทความวิจัยในระดับนานาชาติทั้งหมด (๕๐:๔๒.๑๒) ร้อยละ ๘๔.๒๔
ตัวชี้วัดแผนปฏิบัติการ	๑) ร้อยละผลงานวิจัยที่ตีพิมพ์ในฐาน SCOPUS ต่อผลงานวิจัยที่ตีพิมพ์ทั้งหมด (๘๐:๑๖๔.๗๑) ร้อยละ ๒๐๕.๘๘
	๒) ร้อยละของผลงานวิจัยของกลุ่มวิจัยเฉพาะทางที่ตีพิมพ์ระดับนานาชาติในฐาน SCOPUS (ต่อผลงานวิจัยที่ตีพิมพ์ทั้งหมดของกลุ่มวิจัย) (๗๐:๐) รายงานผลไตรมาส ๓-๔
	๓) ร้อยละของอาจารย์ที่มีผลงานตีพิมพ์เทียบกับอาจารย์ทั้งหมด (นับในห้วงระยะเวลา ๕ ปี) (๖๕:๑๓.๙๑) ร้อยละ ๒๑.๔๐

ผลการดำเนินงานตามตัวชี้วัด

ประเภทตัวชี้วัด	ตัวชี้วัดทั้งหมด	ตัวชี้วัดที่บรรลุผล	ตัวชี้วัดที่บรรลุผล ร้อยละ ๗๕ - ๙๙	ตัวชี้วัดที่บรรลุผลต่ำกว่า ร้อยละ ๗๕	ตัวชี้วัดที่ยังไม่ถึงรอบรายงานผล	ร้อยละตัวชี้วัดที่บรรลุผล
๑) ตัวชี้วัดวัตถุประสงค์เชิงกลยุทธ์	๔	-	๒ (๕๐.๐๐)	๑ (๒๕.๐๐)	๑ (๒๕.๐๐)	๕๐.๐๐
๒) ตัวชี้วัดแผนปฏิบัติการ	๙	๒ (๒๒.๒๒)	-	๖ (๖๖.๖๗)	๑ (๑๑.๑๑)	๒๒.๒๒
รวมทั้งหมด	๑๓	๒ (๑๕.๓๘)	๒ (๑๕.๓๘)	๗ (๕๓.๘๕)	๒ (๑๕.๓๘)	๓๐.๗๗

จากผลการดำเนินงานตามตัวชี้วัดเป้าประสงค์เชิงกลยุทธ์ที่ ๒ ข้างต้นพบว่า มีตัวชี้วัด จำนวน ๔ ตัวชี้วัด มีผลการดำเนินงาน ณ สิ้นไตรมาส ๒ จำนวน ๒ ตัวชี้วัดที่บรรลุผลร้อยละ ๗๕ - ๙๙ คิดเป็นร้อยละ ๕๐.๐๐ ตัวชี้วัดที่บรรลุผลต่ำกว่า ร้อยละ ๗๕ จำนวน ๑ ตัวชี้วัด คิดเป็นร้อยละ ๒๕.๐๐ และตัวชี้วัดที่ยังไม่ถึงรอบการรายงานผล จำนวน ๑ ตัวชี้วัด คิดเป็นร้อยละ ๒๕.๐๐ ตามลำดับ

ผลการดำเนินงานตามตัวชี้วัดแผนปฏิบัติการ ข้างต้นพบว่า มีตัวชี้วัด จำนวน ๙ ตัวชี้วัด มีผลการดำเนินงาน ณ สิ้นไตรมาส ๒ จำนวน ๒ ตัวชี้วัดที่บรรลุผลการดำเนินงาน คิดเป็นร้อยละ ๒๒.๒๒ ตัวชี้วัดที่บรรลุผลต่ำกว่า ร้อยละ ๗๕ จำนวน ๖ ตัวชี้วัด คิดเป็นร้อยละ ๖๖.๖๗ และตัวชี้วัดที่ยังไม่ถึงรอบการรายงานผล จำนวน ๑ ตัวชี้วัด คิดเป็นร้อยละ ๑๑.๑๑ ตามลำดับ

สรุปผลการดำเนินงานตามโครงการในแผนปฏิบัติการประจำปี ปีงบประมาณ ๒๕๖๗ ณ สิ้นไตรมาส ๒

กลยุทธ์/แผนงาน/โครงการ	ดำเนินการแล้วเสร็จ		อยู่ระหว่างดำเนินงาน		ยกเลิกโครงการ	รวมรวม	รวมโครงการที่บรรลุค่าเป้าหมาย	ร้อยละการบรรลุ
	บรรลุค่าเป้าหมาย	ไม่บรรลุค่าเป้าหมาย	บรรลุค่าเป้าหมาย	ไม่บรรลุค่าเป้าหมาย				
กลยุทธ์ที่ ๒ การวิจัยที่มีคุณภาพสูงและสร้างนวัตกรรม เพื่อขับเคลื่อนเศรษฐกิจและยกระดับคุณภาพชีวิต	-	๓	๑๓	๑๔	-	๓๐	๑๓	๓.๓๓
๑ แผนกระตุ้นและส่งเสริมการตีพิมพ์บทความระดับนานาชาติในฐาน SCOPUS (L)	-	๒	๒	๗	-	๑๑	๒	-
๑.๑ โครงการวิจัยจากแหล่งทุนภายนอก	-	-	-	๑	-	๑	-	-
๑.๒ โครงการวิจัยและพัฒนา	-	-	-	๑	-	๑	-	-
๑.๓ โครงการสนับสนุนการตีพิมพ์บทความในระดับนานาชาติ	-	-	๑	๑	-	๒	๑	-
๑.๔ โครงการสนับสนุนการตีพิมพ์บทความในระดับนานาชาติในฐาน SCOPUS	-	๑	-	๑	-	๒	-	-

กลยุทธ์/แผนงาน/โครงการ		ดำเนินการแล้วเสร็จ		อยู่ระหว่างดำเนินงาน		ยกเลิกโครงการ	รวม	รวมโครงการที่บรรลุค่าเป้าหมาย	ร้อยละการบรรลุ
		บรรลุค่าเป้าหมาย	ไม่บรรลุค่าเป้าหมาย	บรรลุค่าเป้าหมาย	ไม่บรรลุค่าเป้าหมาย				
๑.๕	โครงการสนับสนุนและเผยแพร่ผลงานวิจัยและการนำไปใช้ประโยชน์	-	๑	๑	๑	-	๓	๑	-
๑.๖	โครงการสนับสนุนส่งเสริมการดำเนินงานด้านวิจัยและนวัตกรรม	-	-	-	๑	-	๑	-	-
๑.๗	โครงการสร้างระบบและกลไกการสนับสนุนนักวิจัยที่เลี้ยงเพื่อการตีพิมพ์ผลงานระดับนานาชาติในฐาน SCOPUS	-	-	-	๑	-	๑	-	-
๒	แผนการจัดตั้งและพัฒนา กลุ่มวิจัยเฉพาะทางเพื่อเพิ่มศักยภาพงานวิจัยที่สามารถตีพิมพ์ระดับนานาชาติในฐาน SCOPUS (L)	-	๑	-	๒	-	๓	-	-
๒.๑	โครงการส่งเสริมการจัดตั้งและยกระดับกลุ่มวิจัยที่สำคัญ	-	๑	-	๑	-	๒	-	-
๒.๒	โครงการส่งเสริมความร่วมมือด้านการวิจัยระหว่างกลุ่มวิจัยในประเทศและต่างประเทศ	-	-	-	๑	-	๑	-	-
๓	แผนการสนับสนุนและผลักดันงานวิจัยและนวัตกรรมที่มีศักยภาพไปสู่เชิงพาณิชย์และสังคม	-	-	๒	๒	-	๑๐	๒	-
๓.๑	โครงการตรวจจับอิมพีแดนซ์ของเซลล์มะเร็งในอุปกรณ์ของไหลจุลภาค	-	-	๑	-	-	๑	๑	-
๓.๒	โครงการผลิตเอทิลเอสเทอร์แบบต่อเนื่องด้วยเครื่องปฏิกรณ์ไฮโดรไดนามิคควิเทชั่นชนิดโรเตอร์แบบผิวมีหลุม	-	-	๑	-	-	๑	๑	-
๓.๓	โครงการพัฒนาระบบสนับสนุนการตัดสินใจสำหรับโลจิสติกส์พลังงาน	-	-	๑	-	-	๑	๑	-

กลยุทธ์/แผนงาน/โครงการ		ดำเนินการแล้วเสร็จ		อยู่ระหว่างดำเนินงาน		ยกเลิกโครงการ	รวม	รวมโครงการที่บรรลุค่าเป้าหมาย	ร้อยละการบรรลุ
		บรรลุค่าเป้าหมาย	ไม่บรรลุค่าเป้าหมาย	บรรลุค่าเป้าหมาย	ไม่บรรลุค่าเป้าหมาย				
	ชีวภาพภายใต้การพิจารณาความไม่แน่นอน								
๓.๔	โครงการเพิ่มประสิทธิภาพระบบควบคุมในการใช้ไฟฟ้าของรถจักรยานยนต์ไฟฟ้า	-	-	๑	-	-	๑	๑	-
๓.๕	โครงการศึกษาความพร้อมของระบบอาหารจังหวัดอุบลราชธานี ในการรับมือและปรับตัวต่อการเปลี่ยนแปลงสภาพภูมิอากาศ	-	-	๑	-	-	๑	๑	-
๓.๖	โครงการศึกษาอิทธิพลของตัวแปรต่อคุณภาพรอยเชื่อมของอะลูมิเนียมหล่อกึ่งของแข็งเกรด ๖๐๖๓ ที่ผ่านการเชื่อมเสียดทานแบบกวน	-	-	๑	-	-	๑	๑	-
๓.๗	โครงการสกัดสารสำคัญจากฟ้าทะลายโจรและขมิ้นชันโดยใช้ไฮโดรไดนามิกส์ควิเตชันจากสปินนิงโรเตอร์แบบผิวมีหลุม	-	-	๑	-	-	๑	๑	-
๓.๘	โครงการสนับสนุนการจัดทำต้นแบบงานวิจัยและนวัตกรรมเพื่อนำไปสู่การใช้ประโยชน์	-	-	-	๑	-	๑	-	-
๓.๙	โครงการสร้างพื้นที่จัดแสดงผลงานวิจัยและนวัตกรรมพร้อมใช้ประโยชน์	-	-	-	๑	-	๑	-	-
๓.๑๐	โครงการแสดงผลสภาวะช่วงชีวิตเก็บประจุที่แรงดันเชื่อมโยงไฟตรงในระบบแปลงผันกำลังไฟฟ้า	-	-	๑	-	-	๑	๑	-
๔	แผนการสนับสนุนส่งเสริมการดำเนินงานด้านวิจัยและนวัตกรรม	-	-	๑	๑	-	๒	๑	-

กลยุทธ์/แผนงาน/โครงการ		ดำเนินการแล้วเสร็จ		อยู่ระหว่างดำเนินการ		ยกเลิกโครงการ	รวมรวม	รวมโครงการที่บรรลุค่าเป้าหมาย	ร้อยละการบรรลุ
		บรรลุค่าเป้าหมาย	ไม่บรรลุค่าเป้าหมาย	บรรลุค่าเป้าหมาย	ไม่บรรลุค่าเป้าหมาย				
๔.๑	โครงการสนับสนุนส่งเสริมการดำเนินงานด้านวิจัยและนวัตกรรม	-	-	๑	๑	-	๒	๑	-
๕	แผนผลักดันและสนับสนุนการร่วมวิจัยกับภาคเอกชนและอุตสาหกรรม (L)	-	-	๒	๒	-	๔	๒	-
๕.๑	โครงการศึกษาศาสตร์การไหลในแม่น้ำมูลโดยใช้แบบจำลองทางกายภาพและแบบจำลองคณิตศาสตร์ :กรณีศึกษาแม่น้ำมูล จาก อ.เมือง จ.อุบลราชธานี ถึง จุดบรรจบแม่น้ำโขง"	-	-	๑	-	-	๑	๑	-
๕.๒	โครงการสนับสนุนการร่วมวิจัยกับภาคอุตสาหกรรม (Matching fund)	-	-	-	๑	-	๑	-	-
๕.๓	โครงการแสวงหาความต้องการและแสวงหาความร่วมมือกับภาคเอกชนหรืออุตสาหกรรม	-	-	๑	๑	-	๒	๑	-

สรุปแผน-ผลการเบิกจ่ายงบประมาณตามโครงการหลักภายใต้แผนปฏิบัติการและแผนการใช้จ่าย ประจำปี ๒๕๖๗ ณ สิ้นไตรมาส ๒

ยุทธศาสตร์/โครงการหลัก	เงินงบประมาณแผ่นดิน (ล้านบาท)		เงินรายได้ (ล้านบาท)		รวมงบประมาณ (ลบ.)	รวมงบประมาณ (ลบ.)	ร้อยละการเบิกจ่ายงบประมาณเทียบกับแผน		
	ตั้งแผน	เบิกจ่าย	ตั้งแผน	เบิกจ่าย			แผ่นดิน	รายได้	ทั้งหมด
กลยุทธ์ที่ ๒ การวิจัยที่มีคุณภาพสูง	-	-	๙๗.๘๐๙๘	๒๗.๐๙๓๘	๙๗.๘๐๙๘	๒๗.๐๙๓๘	-	๒๗.๗๐	๒๗.๗๐
๑) แผนกระตุ้นและส่งเสริมการตีพิมพ์บทความในระดับนานาชาติ	-	-	๕๒.๔๖๕๔	๑๑.๑๕๖๓	๕๒.๔๖๕๔	๑๑.๑๕๖๓	-	๒๑.๒๖	๒๑.๒๖
๒) แผนการจัดตั้งกลุ่มวิจัยเฉพาะทางเพื่อเพิ่มศักยภาพงานวิจัยที่สามารถตีพิมพ์ในระดับนานาชาติ	-	-	๑๓.๔๕๐๔	๒.๔๙๑๔	๑๓.๔๕๐๔	๒.๔๙๑๔	-	๑๘.๕๒	๑๘.๕๒
๓) แผนการส่งเสริมและสนับสนุนโครงการวิจัยเทคโนโลยีเชิงลึกที่มีศักยภาพในเชิงพาณิชย์	-	-	๒.๐๐๐๐	๐.๖๔๕๒	๒.๐๐๐๐	๐.๖๔๕๒	-	๓๒.๒๖	๓๒.๒๖
๔) แผนการสนับสนุนและผลักดันงานวิจัยและนวัตกรรมที่มีศักยภาพไปสู่เชิงพาณิชย์และสังคม	-	-	๒.๓๗๐๙	๐.๗๔๔๐	๒.๓๗๐๙	๐.๗๔๔๐	-	๓๑.๓๘	๓๑.๓๘
๕) แผนการสนับสนุนส่งเสริมการดำเนินงานด้านวิจัยและนวัตกรรม	-	-	๒๔.๘๐๘๓	๑๑.๒๘๓๔	๒๔.๘๐๘๓	๑๑.๒๘๓๔	-	๔๕.๔๙	๔๕.๔๙
๖) แผนผลักดันและสนับสนุนการร่วมวิจัยกับภาคเอกชนและอุตสาหกรรม (L)	-	-	๒.๖๗๔๔	๐.๗๕๗๕	๒.๖๗๔๔	๐.๗๕๗๕	-	๒๘.๓๒	๒๘.๓๒

ยุทธศาสตร์/โครงการหลัก	เงินงบประมาณแผ่นดิน (ล้านบาท)		เงินรายได้ (ล้านบาท)		รวม งบประมาณ	รวม งบประมาณ	ร้อยละการเบิกจ่ายงบประมาณเทียบกับแผน		
	ตั้งแผน	เบิกจ่าย	ตั้งแผน	เบิกจ่าย	ตั้งแผน (ลบ.)	เบิกจ่าย (ลบ.)	แผ่นดิน	รายได้	ทั้งหมด
๗) แผนส่งเสริมการนำผลงานวิจัยหรือนวัตกรรมไปใช้ประโยชน์เชิงพาณิชย์และพัฒนาคุณภาพชีวิต	-	-	๐.๐๔๔๓	๐.๐๑๕๙	๐.๐๔๔๓	๐.๐๑๕๙	-	๓๕.๙๕	๓๕.๙๕

เป้าประสงค์เชิงกลยุทธ์

เป้าประสงค์ที่ ๒.๑ เพิ่มผลงาน วิจัย/นวัตกรรมที่นำไปใช้ประโยชน์เพื่อขับเคลื่อนเศรษฐกิจ และยกระดับคุณภาพชีวิต

ผลการดำเนินงานตามตัวชี้วัดเป้าประสงค์เชิงกลยุทธ์

ตัวชี้วัด	เป้าหมาย	ผลการดำเนินงาน	ร้อยละการบรรลุ	หมายเหตุ
๑. รายได้จากทรัพย์สินทางปัญญา งานวิจัยหรือนวัตกรรมที่นำไปใช้ประโยชน์เชิงพาณิชย์	๓ ล้านบาท	๔๔,๓๓๗ บาท	๑.๔๘ รายได้จากงานวิจัย (ที่ขายได้) - คณะเกษตรศาสตร์ ๑๕,๙๓๗ บาท รายได้จากทรัพย์สินทางปัญญา (ที่ขายได้) - คณะเกษตรศาสตร์ ๒๐,๐๐๐ บาท - คณะวิทยาศาสตร์ ๘,๔๐๐ บาท	
๒. ร้อยละของผลงานวิจัยหรือนวัตกรรมที่นำไปใช้เพื่อพัฒนาคุณภาพชีวิตและเศรษฐกิจ	๕๐	๔๑.๑๘	๘๒.๓๕ ๑) ผลงานวิจัยและนวัตกรรมที่นำไปใช้ประโยชน์เพื่อพัฒนาคุณภาพชีวิตและเศรษฐกิจของพื้นที่ด้านเศรษฐกิจ ๕ ผลงาน ๒) ผลงานวิจัยและนวัตกรรมที่นำไปใช้ประโยชน์เพื่อพัฒนาคุณภาพชีวิตและเศรษฐกิจของพื้นที่ด้านสังคม ๒ ผลงาน ๓) ผลงานวิจัยทั้งหมด ๑๗ ผลงาน	
๓. ร้อยละของผลงานวิจัยที่สามารถพัฒนาไปสู่ระดับ TRL ๔-๕) (TRL Technology Readiness Level)	๕	๐	๐.๐๐	รายงานผลการดำเนินงานได้ ณ สิ้นไตรมาส ๔

ผลการดำเนินงานตามตัวชี้วัดแผนปฏิบัติการ

๒.๑.๑ แผนการสนับสนุนและผลักดันงานวิจัยและนวัตกรรมที่มีศักยภาพไปสู่เชิงพาณิชย์และสังคม

ตัวชี้วัด	เป้าหมาย	ผลการดำเนินงาน	ร้อยละการบรรลุ	หมายเหตุ
๑. จำนวนงานวิจัยหรือนวัตกรรมที่ใช้ประโยชน์ในเชิงพาณิชย์ (นับซ้ำ/ไม่นับสะสม)	๑๐	๒	๒๐.๐๐	
๒. จำนวนผลงานวิจัยหรือนวัตกรรมที่นำไปใช้ประโยชน์ในเชิงสังคม (นับซ้ำ/ไม่นับสะสม)	๑๓	๒	๑๕.๓๘	

๒.๑.๒ แผนผลักดันและสนับสนุนการร่วมวิจัยกับภาคเอกชนและอุตสาหกรรม

ตัวชี้วัด	เป้าหมาย	ผลการดำเนินงาน	ร้อยละการบรรลุ	หมายเหตุ
๑. จำนวนผลงานวิจัยหรือนวัตกรรมที่เกิดจากการร่วมวิจัยกับภาคเอกชนหรืออุตสาหกรรม	๑๕	๑	๖.๖๗	
๒. งบประมาณสนับสนุนการวิจัยที่ได้รับจากภาคเอกชนหรืออุตสาหกรรม	๓ ล้านบาท	๓๘๐,๒๐๐ บาท	๑๒.๖๗	

๒.๑.๓ แผนสร้างระบบนิเวศเพื่อพัฒนาผู้ประกอบการฐานนวัตกรรม (Tech Startup/Spin Off)

ตัวชี้วัด	เป้าหมาย	ผลการดำเนินงาน	ร้อยละการบรรลุ	หมายเหตุ
๑. จำนวน Tech Startup (นับสะสม)	๑๒	๕	๔๑.๖๗	
๒. จำนวน Spin off (นับสะสม)	๑๒	๑๒	๑๐๐.๐๐	

เป้าประสงค์ที่ ๒.๒ เพิ่มจำนวนผลงานวิจัยที่ตีพิมพ์ในระดับนานาชาติและมีคุณภาพในระดับ Q๑-Q๒

ผลการดำเนินงานตามตัวชี้วัดเป้าประสงค์เชิงกลยุทธ์

ตัวชี้วัด	เป้าหมาย	ผลการดำเนินงาน	ร้อยละการบรรลุ	หมายเหตุ
๑. ร้อยละจำนวนบทความวิจัยในฐาน SCOPUS ที่เป็น Q๑-Q๒ ต่อบทความวิจัยในระดับนานาชาติทั้งหมด	๕๐	๔๒.๑๒	๘๔.๒๔ - จำนวนผลงานวิจัยทั้งหมด ๑๗ ผลงาน - จำนวนผลงานวิจัยที่ตีพิมพ์ในฐาน Scopus Q๑ จำนวน ๔๑ ผลงาน - จำนวนผลงานวิจัยที่ตีพิมพ์ในฐาน Scopus Q๒ จำนวน ๑๙ ผลงาน	

ผลการดำเนินงานตามตัวชี้วัดแผนปฏิบัติการ

๒.๒.๑ แผนกระตุ้นและส่งเสริมการตีพิมพ์บทความระดับนานาชาติในฐาน SCOPUS

ตัวชี้วัด	เป้าหมาย	ผลการดำเนินงาน	ร้อยละการบรรลุ	หมายเหตุ
๑. ร้อยละผลงานวิจัยที่ตีพิมพ์ในฐาน SCOPUS ต่อผลงานวิจัยที่ตีพิมพ์ทั้งหมด	๘๐	๑๖๔.๗๑	๒๐๕.๘๘ - จำนวนบทความวิจัยที่ตีพิมพ์ในวารสารวิชาการระดับชาติ TCI ๑๒๑ บทความ - จำนวนบทความวิจัยที่ตีพิมพ์ในวารสารวิชาการระดับชาติ TCI ๒๗ บทความ - จำนวนบทความวิจัยที่ตีพิมพ์ในวารสารวิชาการระดับนานาชาติ ๗๕ บทความ	
๒. ร้อยละของอาจารย์ที่มีผลงานตีพิมพ์เทียบกับอาจารย์ทั้งหมด (นับในห้วงระยะเวลา ๕ ปี)	๖๕	๑๓.๙๑	๒๑.๔๐	

๒.๒.๒ แผนการจัดตั้งและพัฒนากลุ่มวิจัยเฉพาะทางเพื่อเพิ่มศักยภาพงานวิจัยที่สามารถตีพิมพ์ระดับนานาชาติ

ในฐาน SCOPUS

ตัวชี้วัด	เป้าหมาย	ผลการดำเนินงาน	ร้อยละการบรรลุ	หมายเหตุ
๑. ร้อยละของผลงานวิจัยของกลุ่มวิจัยเฉพาะทางที่ตีพิมพ์ระดับนานาชาติในฐาน SCOPUS (ต่อผลงานวิจัยที่ตีพิมพ์ทั้งหมดของกลุ่มวิจัย)	๗๐	-	-	รายงานผลการดำเนินงานได้ ณ สิ้นไตรมาส ๔

สรุปผลการดำเนินงาน ปัญหาอุปสรรค/ข้อเสนอแนะการดำเนินงานโครงการ/กิจกรรมตามแผนปฏิบัติการและแผนการใช้จ่ายประจำปี

โครงการหลัก (คค. ๘ หลักในระบบ UBUFMIS)	โครงการย่อย (คค. ๑๒ หลัก ในระบบ UBUFMIS)	ผลการดำเนินงาน (ปรับ)	ปัญหาอุปสรรค	ข้อเสนอแนะในการแก้ไข
<p>แผนกระตุ้นและส่งเสริมการตีพิมพ์บทความระดับนานาชาติในฐาน SCOPUS (L)</p>	<p>โครงการวิจัยจากแหล่งทุนภายนอก</p>	<p>มีผลการดำเนินงาน ณ ไตรมาสที่ ๒ ของคณะ/หน่วยงาน ภายใต้กิจกรรมวิจัยจากแหล่งทุนภายนอก ดังนี้ คณะพยาบาลศาสตร์ ได้รับงบประมาณจากหน่วยงานภายนอก รวมงบประมาณ ๗๘,๐๐๐ บาท (ต่อจำนวนอาจารย์ ๓๘ คน) เพื่อดำเนินงาน จำนวน ๒ โครงการ</p> <p>๑. โครงการวิจัย เรื่อง ผลของโปรแกรมส่งเสริมพัฒนาการด้านภาษา โดยการอ่านนิทานของผู้ปกครองเด็กวัยหัดเดิน (ดร.วิศนีย์) ๗๖,๐๐๐</p> <p>๒. โครงการมหาวิทยาลัยแม่ข่ายขนาดกลางด้านมาตรฐานความปลอดภัยห้องปฏิบัติการ ๒,๐๐๐ บาท</p> <p>มหาวิทยาลัยโดยสำนักงานอธิการบดี มีผลการดำเนินงาน ดังนี้</p> <p>๑.มหาวิทยาลัยได้รับเงินสนับสนุนทุนวิจัย จากกองทุนส่งเสริมวิทยาศาสตร์ วิจัย และนวัตกรรม (กองทุน ววน.) เพื่อสนับสนุนงานมูลฐาน (Fundamental Fund) ประจำปี ๒๕๖๗ จำนวน ๓๑ โครงการ เป็นงบประมาณตามแผนปฏิบัติงานและแผนงบประมาณรายจ่าย ประจำปี งบประมาณ พ.ศ. ๒๕๖๖ ไปพลางก่อน</p> <p>๒.สำนักงานคณะกรรมการส่งเสริมวิทยาศาสตร์ วิจัยและนวัตกรรม (สกสว.) ได้โอนเงินจำนวน ๑๐,๖๓๕,๙๐๐ บาท (สิบล้านหกแสนสามหมื่นห้าพันเก้าร้อยบาทถ้วน) ให้มหาวิทยาลัย</p> <p>๓.สำนักงานส่งเสริมบริหารงานวิจัยฯ ได้มีการโอนเงินให้กับหน่วยงานต้นสังกัดนักวิจัยแล้ว ดังนี้ คณะเกษตรศาสตร์ จำนวน</p>	<p>ไม่มี</p>	<p>ไม่มี</p>

โครงการหลัก (คค. ๘ หลักในระบบ UBUFMS)	โครงการย่อย (คค. ๑๒ หลัก ในระบบ UBUFMS)	ผลการดำเนินงาน (ปรับ)	ปัญหาอุปสรรค	ข้อเสนอแนะในการแก้ไข
		<p>๑,๙๓๙,๗๐๐ บาท คณะเภสัชศาสตร์ จำนวน ๑,๕๒๐,๔๐๐ บาท คณะวิทยาศาสตร์ จำนวน ๔,๕๕๔,๙๐๐ บาท คณะวิศวกรรมศาสตร์ จำนวน ๒๐๔,๔๐๐ บาท วิทยาลัยแพทยศาสตร์และการ สาธารณสุข จำนวน ๑,๖๙๔,๗๐๐ บาท รวมโอน ๙,๙๑๔,๑๐๐ บาท</p> <p>ทั้งนี้ สำนักงานอธิการบดี อยู่ระหว่าง การจัดกิจกรรม โดยมีกิจกรรมและผล การดำเนินงานจากแหล่งทุนภายนอก ดังนี้</p> <ul style="list-style-type: none"> - การขับเคลื่อนทุนทางวัฒนธรรมเพื่อ พัฒนาเศรษฐกิจชุมชน อำเภอโขงเจียม จังหวัดอุบลราชธานี ผลการดำเนินงาน ณ ไตรมาสที่ ๒ ดังนี้ ๑. สำรวจ สืบค้น และจัดเก็บทุนทาง วัฒนธรรมอำเภอโขงเจียมในแผนที่ วัฒนธรรม ๒. พัฒนาศักยภาพและยกระดับขีด ความสามารถของผู้ประกอบการ วัฒนธรรม ศิลปิน ช่างฝีมือท้องถิ่นและ ผู้สืบทอดทางวัฒนธรรม ตลอดจนสร้าง พื้นที่ทางวัฒนธรรมอย่างมีส่วนร่วมใน อำเภอโขงเจียม ๓. สร้างการตระหนักรู้ถึงคุณค่าของทุน ทางวัฒนธรรมและสำนึกรักท้องถิ่น ผ่านการพัฒนาการท่องเที่ยวเสมือน จริง ๔. ออกแบบริมน้ำที่จะนำไปสู่ต้นแบบการ สร้างแบรนด์ที่จะเกื้อหนุนการเพิ่ม รายได้เศรษฐกิจชุมชนอำเภอโขงเจียม - การพัฒนาพื้นที่เชิงบูรณาการเพื่อ แก้ไขปัญหาความยากจนแบบเบ็ดเสร็จ และแม่นยำ จังหวัดอำนาจเจริญ ระยะ ที่ ๔ มีผลการดำเนินงาน ณ ไตรมาสที่ 		

โครงการหลัก (คก. ๘ หลักในระบบ UBUFMS)	โครงการย่อย (คก. ๑๒ หลัก ในระบบ UBUFMS)	ผลการดำเนินงาน (ปรับ)	ปัญหาอุปสรรค	ข้อเสนอแนะในการแก้ไข
		<p>๒ ดังนี้ ๑. การถอดบทเรียนเครือข่ายการทำงานโครงการวิจัยและพัฒนาทีมวิจัย</p> <p>๒. พัฒนาคุณภาพและระบบการจำหน่ายสินค้าตามแผนงานการแปรรูป</p> <p>๓. ปรับปรุงและพัฒนากลไกการเชื่อมโยงห่วงโซ่คุณภาพสมุนไพรและอาหารปลอดภัย</p> <p>- การตลาดและการแปรรูปการวิจัยเพื่อพัฒนาพื้นที่และแก้ไขปัญหาความยากจน จังหวัดอุบลราชธานี ระยะที่ ๓ โดยมีผลการดำเนิน ณ ไตรมาสที่ ๔</p> <p>๑. การถอดบทเรียนเครือข่ายการทำงานโครงการวิจัยและพัฒนาทีมวิจัย</p> <p>๒. พัฒนาคุณภาพและระบบการจำหน่ายสินค้าตามแผนงานการแปรรูป</p> <p>๓. ปรับปรุงและพัฒนากลไกการเชื่อมโยงห่วงโซ่คุณภาพสมุนไพรและอาหารปลอดภัย</p> <p>๔. การตลาดและการแปรรูป</p>		

โครงการหลัก (คก. ๘ หลักในระบบ UBUFMS)	โครงการย่อย (คก. ๑๒ หลัก ในระบบ UBUFMS)	ผลการดำเนินงาน (ปรับ)	ปัญหาอุปสรรค	ข้อเสนอแนะในการแก้ไข
	โครงการวิจัยและพัฒนา	<p>มีผลการดำเนินงาน ณ ไตรมาสที่ ๒ ของคณะ/หน่วยงาน ดังนี้</p> <p>๑.สำนักงานอธิการบดี สนับสนุนงบประมาณของมหาวิทยาลัย ดังนี้</p> <p>-<u>ทุนการวิจัยระดับบัณฑิตศึกษา</u> มีผลการดำเนินงาน ณ ไตรมาสที่ ๒ คือ จัดสรรทุนวิจัย จำนวน ๕ โครงการ โดยมีระยะดำเนินงานตามสัญญารับทุน ๑๒ เดือน ตั้งแต่วันที่ ๑ มกราคม ๒๕๖๗ ถึง วันที่ ๓๑ ธันวาคม ๒๕๖๗</p> <p>-<u>ทุนพัฒนาต้นแบบงานวิจัยให้ได้มาตรฐานเพื่อการใช้ประโยชน์</u> มีผลการดำเนินงาน ณ ไตรมาสที่ ๒</p> <p>๑.ประกาศให้ทุนการวิจัยเพื่อพัฒนาต้นแบบงานวิจัยและนวัตกรรม ให้ได้มาตรฐานเพื่อการใช้ประโยชน์ ประจำปีงบประมาณ พ.ศ. ๒๕๖๗ ในวงเงิน ๘๐๐,๐๐๐ บาท วงเงินสนับสนุน ไม่เกินทุนละ ๒๐๐,๐๐๐ บาท โดยวงเงินที่เหลือ ๒๐๐,๐๐๐ บาท นำไปสนับสนุนเป็นทุนวิจัยที่สอดคล้องกับนโยบายและยุทธศาสตร์ การพัฒนามหาวิทยาลัย โครงการ การพัฒนาการตรวจวัดทางสีแบบใหม่ที่มีความจำเพาะเจาะจงและสภาพไวสูง บนอุปกรณ์ที่ประดิษฐ์จากกระดาษโอริกามีแบบสามมิติสำหรับตรวจวัดครีเอตินินและอัลบูมินในปัสสาวะ โดยมี รศ.ดร.มะลิวรรณ อมตธงไชย คณะวิทยาศาสตร์ เป็นหัวหน้าโครงการ วงเงิน ๒๐๐,๐๐๐ บาท</p> <p>๒.จัดสรรให้ทุนวิจัยเพื่อพัฒนาต้นแบบ</p> <p>๑ โครงการ ได้แก่ การพัฒนาต้นแบบผลิตภัณฑ์สำหรับช่องปากจากสารสกัดรกแพะ โดยมี รศ.ดร. วรนนท์ รังสิมาวงศ์ คณะเภสัชศาสตร์ เป็นหัวหน้าโครงการ วงเงิน ๒๐๐,๐๐๐ บาท</p> <p>๓. ยังคงเหลือการจัดสรรจำนวน</p>	ไม่มี	ไม่มี

โครงการหลัก (คก. ๘ หลักในระบบ UBUFMS)	โครงการย่อย (คก. ๑๒ หลัก ในระบบ UBUFMS)	ผลการดำเนินงาน (ปรับ)	ปัญหาอุปสรรค	ข้อเสนอแนะในการแก้ไข
		<p>๖๐๐,๐๐๐ บาท ซึ่งจะดำเนินการรับข้อเสนอโครงการตามมติคณะกรรมการบริหารโครงการวิจัยและนวัตกรรมต่อไป</p> <p>๔. ยังไม่มีการเบิกเงินงวดที่ ๑</p> <p><u>-ทุนวิจัยที่สมทบร่วมกับหน่วยงานภายนอก</u> มีผลการดำเนินงาน ณ ไตรมาสที่ ๒ คือ ยังไม่มีโครงการที่ได้รับอนุมัติให้สมทบทุนร่วมกับแหล่งทุนภายนอก</p> <p><u>-ทุนวิจัยสถาบัน</u> มีผลการดำเนินงาน ณ ไตรมาสที่ ๒ คือ จัดสรรทุนวิจัยสถาบันจำนวน ๔ โครงการ โครงการละ ๔๐,๐๐๐ บาท สัญญาเริ่มดำเนินงาน ๑ มกราคม ๒๕๖๗ ถึงวันที่ ๓๑ ธันวาคม ๒๕๖๗</p> <p><u>-ทุนนักวิจัยหน้าใหม่</u> มีผลการดำเนินงาน ณ ไตรมาสที่ ๒ คือ จัดสรรทุนนักวิจัยหน้าใหม่ จำนวน ๔ โครงการ วงเงิน ๔๐๐,๐๐๐ บาท</p> <p><u>-ทุนสนับสนุนการสร้างนวัตกรรมที่สอดคล้องกับนโยบายและยุทธศาสตร์พัฒนามหาวิทยาลัย</u> มีผลการดำเนินงาน ณ ไตรมาสที่ ๒ คือ บุคลากรมหาวิทยาลัยเสนอขอทุนพัฒนานักวิจัยรุ่นกลาง ประจำปีงบประมาณ ๒๕๖๗ จำนวน ๕ โครงการ ผ่านขึ้นลำดับสำรอง ๒ โครงการ ซึ่งยังไม่มีการแจ้งอนุมัติสำหรับอันดับสำรอง</p> <p>โดยคณะเภสัชศาสตร์ และ คณะรัฐศาสตร์ อยู่ระหว่างการดำเนินงาน รายงานผลการดำเนินงานในไตรมาสที่ ๓ และ ๔</p>		

โครงการหลัก (คก. ๘ หลักในระบบ UBUFMS)	โครงการย่อย (คก. ๑๒ หลัก ในระบบ UBUFMS)	ผลการดำเนินงาน (ปรับ)	ปัญหาอุปสรรค	ข้อเสนอแนะในการแก้ไข
	<p>โครงการสนับสนุนการตีพิมพ์บทความในระดับนานาชาติในฐาน SCOPUS</p>	<p>มีผลการดำเนิน ณ ไตรมาสที่ ๒ ของคณะ/หน่วยงาน ดังนี้</p> <p>๑. วิทยาลัยแพทยศาสตร์และการสาธารณสุข / คณะเกษตรศาสตร์ / คณะวิทยาศาสตร์ / คณะวิศวกรรมศาสตร์ / คณะนิติศาสตร์ อยู่ระหว่างการดำเนินงาน รายงานผลการดำเนินงานในไตรมาสที่ ๓ และ ๔</p> <p>๒. คณะพยาบาลศาสตร์ มีผลการดำเนิน ณ ไตรมาสที่ ๒ คือ</p> <p>๑) มีผลงานวิจัยที่ได้รับการตีพิมพ์และเผยแพร่ ๔ ผลงาน ประกอบด้วย ตีพิมพ์ระดับชาติ TCI๑ จำนวน ๓ ผลงาน และตีพิมพ์ระดับนานาชาติ Q๑ จำนวน ๑ ผลงาน</p> <p>๒) ยังไม่มีผู้เสนอขอการสนับสนุนการปรับปรุงบทความวิชาการ (manuscript edit) เพื่อตีพิมพ์ในวารสารนานาชาติ และยังไม่มี的开ค่าธรรมเนียมตีพิมพ์(page charge)</p> <p>๓) ทุนอุดหนุนวิจัยของคณะฯ ได้รับการจัดสรร ตามประกาศทั้งหมด ๑๔ ทุน จัดสรรทุนวิจัยคณะฯ รอบที่ ๑ จำนวน ๔ ทุน คิดเป็นร้อยละ ๒๘.๕</p> <p>๓.สำนักงานอธิการบดี มีผลการดำเนิน ณ ไตรมาสที่ ๒ คือ</p> <p>๑) จัดสรรทุนค่าธรรมเนียมการตีพิมพ์ผลงานทางวิชาการ (Page charge) ในฐาน SCOPUS Q๑ จำนวน ๑๕ บทความ Q๒ จำนวน ๓ บทความ รอเบิกจ่าย ๑ บทความ จำนวน ๒๐,๐๐๐ บาท</p> <p>๒) จำนวนบทความที่ตีพิมพ์ใน SCOPUS Q๑ จำนวน ๒๘ บทความ Q๒ จำนวน ๑๔ บทความ</p> <p>๓) อนุมัติทุนสนับสนุนปรับปรุงบทความ (Manuscript edit) โดยผู้เชี่ยวชาญทางภาษา จำนวน ๙ บทความ โดยเป็นบทความที่เสนอใน</p>	ไม่มี	ไม่มี

โครงการหลัก (คก. ๘ หลักในระบบ UBUFMS)	โครงการย่อย (คก. ๑๒ หลัก ในระบบ UBUFMS)	ผลการดำเนินงาน (ปรับ)	ปัญหาอุปสรรค	ข้อเสนอแนะในการแก้ไข
		<p>SCOPUS Q๑ จำนวน ๗ บทความ Q๒ จำนวน ๑ บทความ และ Q๔ จำนวน ๑ บทความ</p> <p>๓. คณะศิลปประยุกต์และสถาปัตยกรรมศาสตร์ มีผลการดำเนินงาน ไตรมาสที่ ๒ มีอาจารย์ร่วมนำเสนอ บทความและขอใช้งบประมาณ จำนวน ๓ คน คิดเป็น ๒๒.๒๒% ของอาจารย์ประจำคณะ</p>		
	<p>โครงการสนับสนุนและเผยแพร่ผลงานวิจัยและการนำไปใช้ประโยชน์</p>	<p>มีผลการดำเนินงาน ไตรมาสที่ ๒ ของคณะ/หน่วยงาน ดังนี้</p> <p>๑. คณะวิศวกรรมศาสตร์ /คณะเภสัชศาสตร์ อยู่ระหว่างการดำเนินงาน รายงานผลการดำเนินงานในไตรมาสที่ ๓ และ ๔</p> <p>๒. สำนักงานอธิการบดี มีผลการดำเนินงาน ในไตรมาสที่ ๒ ดังนี้</p> <p><u>-เงินสมนาคุณการจดทะเบียนทรัพย์สินทางปัญญา</u> มีผลการดำเนินงาน ไตรมาสที่ ๒ คือ ผู้มีผลงานที่ได้รับเงินสมนาคุณการจดทะเบียนอนุสิทธิบัตร จำนวน ๗ ผลงาน ผลงานละ ๓,๐๐๐ บาท</p> <p><u>เงินสมนาคุณการจดทะเบียนพันธุ์พืชพันธุ์สัตว์ชนิดใหม่</u> มีผลการดำเนินงาน ไตรมาสที่ ๒ คือ ยังไม่มีผู้เสนอขอรับการสนับสนุน</p>	ไม่มี	ไม่มี
	<p>โครงการสนับสนุนส่งเสริมการดำเนินงานด้านวิจัยและนวัตกรรม</p>	<p>อยู่ระหว่างการดำเนินงาน รายงานผลการดำเนินงานในไตรมาสที่ ๓ และ ๔</p>	ไม่มี	ไม่มี
	<p>โครงการสร้างระบบและกลไกการสนับสนุนนักวิจัยที่เลี้ยงเพื่อการตีพิมพ์ผลงานระดับนานาชาติในฐาน SCOPUS</p>	<p>มีผลการดำเนินงาน ไตรมาสที่ ๒ ของคณะ/หน่วยงาน ดังนี้</p> <p>๑. สำนักงานอธิการบดี อยู่ระหว่างการดำเนินการจัดกิจกรรมอบรมโครงการพัฒนาทักษะการเขียนบทความเพื่อการตีพิมพ์ในวารสารวิชาการระดับนานาชาติ ณ โรงแรมแลโง อำเภอยะรัง จังหวัดอุบลราชธานี มีผู้เข้าร่วม ๓๔ คน</p>	ไม่มี	ไม่มี

โครงการหลัก (คค. ๘ หลักในระบบ UBUFMS)	โครงการย่อย (คค. ๑๒ หลัก ในระบบ UBUFMS)	ผลการดำเนินงาน (ปรับ)	ปัญหาอุปสรรค	ข้อเสนอแนะในการแก้ไข
		๒.คณะบริหารศาสตร์ อยู่ระหว่างการดำเนินงาน รายงานผลการดำเนินงาน ในไตรมาสที่ ๓ และ ๔		
แผนการจัดตั้งและพัฒนากลุ่มวิจัยเฉพาะทางเพื่อเพิ่มศักยภาพงานวิจัยที่สามารถตีพิมพ์ระดับนานาชาติในฐาน SCOPUS (L)	โครงการส่งเสริมการจัดตั้งและยกระดับกลุ่มวิจัยที่สำคัญ	<p>มีผลการดำเนิน ณ ไตรมาสที่ ๒ ของคณะ/หน่วยงาน ดังนี้</p> <p>๑.สำนักงานอธิการบดี มีผลการดำเนิน ณ ไตรมาสที่ ๒ คือ</p> <ul style="list-style-type: none"> -จัดสรรทุนสนับสนุนกลุ่มวิจัยเดิม จำนวน ๕ กลุ่ม วงเงินรวมทั้งสิ้น ๒,๕๐๐,๐๐๐ บาท -สนับสนุนกลุ่มวิจัยใหม่ จำนวน ๔ กลุ่ม วงเงินรวมทั้งสิ้น ๒,๐๐๐,๐๐๐ บาท -ด้านส่งเสริม และสนับสนุนการทำงานร่วมกับภาคเอกชน อุตสาหกรรม และส่วนราชการท้องถิ่น เพื่อการพัฒนาพื้นที่ ได้ดำเนินกิจกรรมกิจกรรมสร้างและพัฒนาเครือข่ายนักวิจัยเพื่อทำงานร่วมเอกชน และการวิจัยร่วมกับเอกชน และโครงการพัฒนาขีดความสามารถทางเทคโนโลยีและวิจัยของภาคเอกชน <p>ในไตรมาสที่ ๒ นี้ได้ดำเนินการไปแล้ว ประมาณ ๕๐%</p> <p>๒.คณะบริหารศาสตร์ อยู่ระหว่างการดำเนินงาน รายงานผลการดำเนินงาน ในไตรมาสที่ ๓ และ ๔</p>	ไม่มี	ไม่มี
	โครงการส่งเสริมความร่วมมือด้านการวิจัยระหว่างกลุ่มวิจัยในประเทศและต่างประเทศ	อยู่ระหว่างการดำเนินงาน รายงานผลการดำเนินงานในไตรมาสที่ ๓ และ ๔	ไม่มี	ไม่มี
แผนการสนับสนุนและผลักดันงานวิจัยและนวัตกรรมที่มีศักยภาพไปสู่เชิงพาณิชย์และสังคม	โครงการตรวจจับอิมพีแดนซ์ของเซลล์มะเร็งในอุปกรณ์ของไหลจุลภาค	อยู่ระหว่างการดำเนินงาน รายงานผลการดำเนินงานในไตรมาสที่ ๓ และ ๔	ไม่มี	ไม่มี
	โครงการผลิตเอทิลเอสเทอร์แบบต่อเนื่องด้วยเครื่องปฏิกรณ์ไฮโดรไดนา	อยู่ระหว่างการดำเนินงาน รายงานผลการดำเนินงานในไตรมาสที่ ๓ และ ๔	ไม่มี	ไม่มี

โครงการหลัก (คค. ๘ หลักในระบบ UBUFMS)	โครงการย่อย (คค. ๑๒ หลัก ในระบบ UBUFMS)	ผลการดำเนินงาน (ปรับ)	ปัญหาอุปสรรค	ข้อเสนอแนะในการแก้ไข
	มิกควิวเทชั่นชนิดโรเตอร์แบบผิวมีหลุม			
	โครงการพัฒนาระบบสนับสนุนการตัดสินใจสำหรับโลจิสติกส์พลังงานชีวภาพภายใต้การพิจารณาความไม่แน่นอน	อยู่ระหว่างการดำเนินงาน รายงานผลการดำเนินงานในไตรมาสที่ ๓ และ ๔	ไม่มี	ไม่มี
	โครงการเพิ่มประสิทธิภาพระบบควบคุมในการใช้ไฟฟ้าของรถจักรยานยนต์ไฟฟ้า	อยู่ระหว่างการดำเนินงาน รายงานผลการดำเนินงานในไตรมาสที่ ๓ และ ๔	ไม่มี	ไม่มี
	โครงการศึกษาความพร้อมของระบบอาหารจังหวัดอุบลราชธานี ในการรับมือและปรับตัวต่อการเปลี่ยนแปลงสภาพภูมิอากาศ	อยู่ระหว่างการดำเนินงาน รายงานผลการดำเนินงานในไตรมาสที่ ๓ และ ๔	ไม่มี	ไม่มี
	โครงการศึกษาอิทธิพลของตัวแปรต่อคุณภาพรอยเชื่อมของอะลูมิเนียมหล่อกิ่งของเชิงเกรด ๖๐๖๓ ที่ผ่านการเชื่อมเสียดทานแบบกวน	อยู่ระหว่างการดำเนินงาน รายงานผลการดำเนินงานในไตรมาสที่ ๓ และ ๔	ไม่มี	ไม่มี
	โครงการสกัดสารสำคัญจากฟ้าทะลายโจรและขมิ้นชันโดยใช้ไฮโดรไดนามิกส์ควิวเทชั่นจากสปินนิ่งโรเตอร์แบบผิวมีหลุม	อยู่ระหว่างการดำเนินงาน รายงานผลการดำเนินงานในไตรมาสที่ ๓ และ ๔	ไม่มี	ไม่มี
	โครงการสนับสนุนการจัดทำต้นแบบงานวิจัยและนวัตกรรมเพื่อนำไปสู่การใช้ประโยชน์	อยู่ระหว่างการดำเนินงาน รายงานผลการดำเนินงานในไตรมาสที่ ๓ และ ๔	ไม่มี	ไม่มี
	โครงการสร้างพื้นที่จัดแสดงผลงานวิจัยและนวัตกรรมพร้อมใช้ประโยชน์		ไม่มี	ไม่มี

โครงการหลัก (คค. ๘ หลักในระบบ UBUFMS)	โครงการย่อย (คค. ๑๒ หลัก ในระบบ UBUFMS)	ผลการดำเนินงาน (ปรับ)	ปัญหาอุปสรรค	ข้อเสนอแนะในการแก้ไข
	โครงการแสดงผลสถานะช่วงชีวิตเก็บประจุที่แรงดันเชื่อมโยงไฟตรงในระบบแปลงผันกำลังไฟฟ้า	อยู่ระหว่างการดำเนินงาน รายงานผลการดำเนินงานในไตรมาสที่ ๓ และ ๔	ไม่มี	ไม่มี
แผนการสนับสนุนส่งเสริมการดำเนินงานด้านวิจัยและนวัตกรรม	โครงการสนับสนุนส่งเสริมการดำเนินงานด้านวิจัยและนวัตกรรม	<p>ผลการดำเนินงาน ณ ไตรมาสที่ ๒ ของคณะ/หน่วยงาน ดังนี้</p> <p>๑. สำนักบริหารทรัพย์สินและสิทธิประโยชน์/ วิทยาลัยแพทยศาสตร์และการสาธารณสุข /คณะบริหารศาสตร์ อยู่ระหว่างการดำเนินงาน รายงานผลการดำเนินงานในไตรมาสที่ ๓ และ ๔</p> <p>๒. คณะเกษตรศาสตร์ และอยู่ระหว่างหัวหน้าโครงการฯ เสนอของบประมาณกับแหล่งทุนภายนอก และประสานงานกับแหล่งทุนต่าง ๆ และได้จัดให้มีผู้เชี่ยวชาญเพื่อให้คำปรึกษากับอาจารย์ในการเตรียมบทความวิจัยสำหรับการตีพิมพ์นานาชาติ</p> <p>๓. คณะพยาบาลศาสตร์ อยู่ระหว่างการดำเนินงาน ทั้งนี้ ในส่วนของแนวปฏิบัติที่ดีด้านการวิจัย/นวัตกรรม คณะฯ กำหนดจัดกิจกรรมพัฒนาสมรรถนะด้านวิจัยและนวัตกรรม ในระหว่างวันที่ ๔-๕ เม.ย.๖๗</p> <p>๔. คณะศิลปประยุกต์และสถาปัตยกรรมศาสตร์ อยู่ระหว่างการส่งข้อเสนอโครงการ เพื่อรับการสนับสนุนทุนดำเนินงาน จำนวน ๖ โครงการ</p> <p>๕. สำนักคอมพิวเตอร์และเครือข่าย อยู่ระหว่างการดำเนินงานขึ้นผลงานวิเคราะห์/วิจัย เรื่อง การวิเคราะห์ความครอบคลุมของอุปกรณ์กระจายสัญญาณไร้สาย</p> <p>๖. สำนักงานอธิการบดี มีผลการดำเนินงานไตรมาสที่ ๒ ดังนี้</p> <p>- Research cafe จัดกิจกรรม ๓ ครั้ง (ในวันพุธที่ ๑๐ มกราคม ๒๕๖๗/ในวันพฤหัสบดีที่ ๒๙ กุมภาพันธ์ พ.ศ.</p>	ไม่มี	ไม่มี

โครงการหลัก (คก. ๘ หลักในระบบ UBUFMS)	โครงการย่อย (คก. ๑๒ หลัก ในระบบ UBUFMS)	ผลการดำเนินงาน (ปรับ)	ปัญหาอุปสรรค	ข้อเสนอแนะในการแก้ไข
		<p>๒๕๖๗/ในวันพุธที่ ๒๘ กุมภาพันธ์ ๒๕๖๗) ร้อยละความพึงพอใจคิดเป็นร้อยละ ๙๑.๒๕</p> <p>-ประชุมคณะกรรมการบริหารโครงการวิจัย บริการวิชาการ</p> <p>-โครงการบริหารจัดการวารสารวิชาการ มหาวิทยาลัยอุบลราชธานี (๑. เผยแพร่วารสารวิทยาศาสตร์และเทคโนโลยี ฉบับที่ ๑ เมื่อวันที่ ๑๒ กุมภาพันธ์ ๒๕๖๗/๒. อยู่ระหว่างดำเนินการเผยแพร่วารสารมนุษยศาสตร์และสังคมศาสตร์)</p> <p>-โครงการประเมินข้อเสนอโครงการเพื่อขอรับทุน (มีการประเมินข้อเสนอโครงการจำนวน ๑๑๖ โครงการ)</p> <p>-โครงการประเมินผลงานวิจัยและนวัตกรรม (ส่งผลงานวิจัยให้ผู้ทรงคุณวุฒิพิจารณาผลงานจำนวน ๒๕ โครงการ และจัดประชุมเพื่อประเมินรับรองนวัตกรรมจำนวน ๑ ครั้ง มีผลงานที่ได้รับการรับรองความเป็นนวัตกรรมจำนวน ๑๒ ผลงาน)</p> <p>- โครงการส่งเสริมการขึ้นใจทย์วิจัย (หาหรือความร่วมมือระหว่างมหาวิทยาลัยในพื้นที่จังหวัดอุบลราชธานี และกรมกิจการเด็กและเยาวชน ในการจัดทำความร่วมมือทางด้านการวิจัยและพัฒนานวัตกรรม เมื่อวันที่ ๒๖ กุมภาพันธ์ ๒๕๖๗ ซึ่งจะมีการทำ MOA และพัฒนาข้อเสนอโครงการเพื่อขอทุนวิจัยร่วมกัน)</p>		

โครงการหลัก (คค. ๘ หลักในระบบ UBUFMS)	โครงการย่อย (คค. ๑๒ หลัก ในระบบ UBUFMS)	ผลการดำเนินงาน (ปรับ)	ปัญหาอุปสรรค	ข้อเสนอแนะในการแก้ไข
		<p>สำนักงานอธิการบดี แผนการดำเนินงานในไตรมาสที่ ๓-๔ ดังนี้</p> <p>๑. จัดนิทรรศการงานวิจัย Thailand Research Expo แผนดำเนินงานในวันจันทร์ที่ ๒๖ - วันศุกร์ที่ ๓๐ สิงหาคม ๒๕๖๗</p> <p>๒. โครงการประชุมวิชาการ มอบ.วิจัย ครั้งที่ ๑๘ แผนดำเนินงานวันที่ ๑๘ - ๑๙ กรกฎาคม ๒๕๖๗</p> <p>๓. โครงการอบรมมาตรฐานการเลี้ยงและใช้สัตว์เพื่องานทางวิทยาศาสตร์ อยู่ระหว่างหารือและเตรียมการจัดฝึกอบรมเชิงปฏิบัติการการขออนุญาตเลี้ยงหรือใช้สัตว์เพื่องานทางวิทยาศาสตร์</p> <p>๔. โครงการอบรมมาตรฐานและการขอรับรองจริยธรรมการวิจัยในมนุษย์ มีแผนงานดำเนินการลงทะเบียนเพื่อเข้าร่วมฝึกอบรมของคณะกรรมการจริยธรรมการวิจัยในมนุษย์ ซึ่งจะอบรมในวันที่ ๖ กันยายน ๒๕๖๗ /จะจัดอบรมเชิงปฏิบัติการเตรียมยื่นขอรับรองจริยธรรมการวิจัยในมนุษย์ ซึ่งกำหนดจัดอบรมในวันที่ ๑๓ มิถุนายน ๒๕๖๗</p>		
แผนผลักดันและสนับสนุนการร่วมวิจัยกับภาคเอกชนและอุตสาหกรรม (L)	โครงการศึกษาชลศาสตร์การไหลในแม่น้ำมูลโดยใช้แบบจำลองทางกายภาพและแบบจำลองคณิตศาสตร์ :กรณีศึกษาแม่น้ำมูล จาก อ.เมือง จ.อุบลราชธานี ถึง จุดบรรจบแม่น้ำโขง"	อยู่ระหว่างการดำเนินงาน รายงานผลการดำเนินงานในไตรมาสที่ ๓ และ ๔	ไม่มี	ไม่มี
	โครงการสนับสนุนการร่วมวิจัยกับภาคอุตสาหกรรม (Matching fund)	อยู่ระหว่างการดำเนินงาน รายงานผลการดำเนินงานในไตรมาสที่ ๓ และ ๔	ไม่มี	ไม่มี
	โครงการแสวงหาความต้องการและแสวงหาความ	อยู่ระหว่างการดำเนินงาน รายงานผลการดำเนินงานในไตรมาสที่ ๓ และ ๔	ไม่มี	ไม่มี

โครงการหลัก (คก. ๘ หลักในระบบ UBUFMS)	โครงการย่อย (คก. ๑๒ หลัก ในระบบ UBUFMS)	ผลการดำเนินงาน (ปรับ)	ปัญหาอุปสรรค	ข้อเสนอแนะในการแก้ไข
	ร่วมมือกับภาคเอกชนหรืออุตสาหกรรม			

วัตถุประสงค์เชิงกลยุทธ์ที่ ๓ การบริการวิชาการเพื่อยกระดับคุณภาพชีวิตให้แก่สังคม

สรุปผลการดำเนินงานตามตัวชี้วัด

ประเภทตัวชี้วัด	จำนวนตัวชี้วัด	ร้อยละความสำเร็จการดำเนินงาน
๑) ตัวชี้วัดวัตถุประสงค์เชิงกลยุทธ์	๘	๒๕.๐๙
๒) ตัวชี้วัดแผนปฏิบัติการ	๙	๒๗.๔๗
รวมทั้งหมด	๑๗	๒๖.๓๖

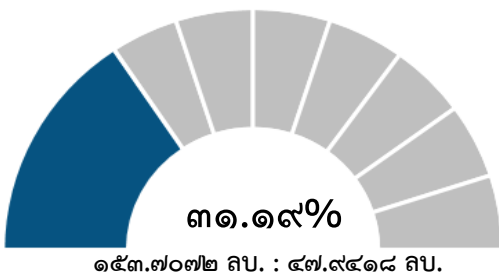

ร้อยละโครงการที่มีผลการดำเนินงานบรรลุ
ค่าเป้าหมาย ๑๕.๗๙%

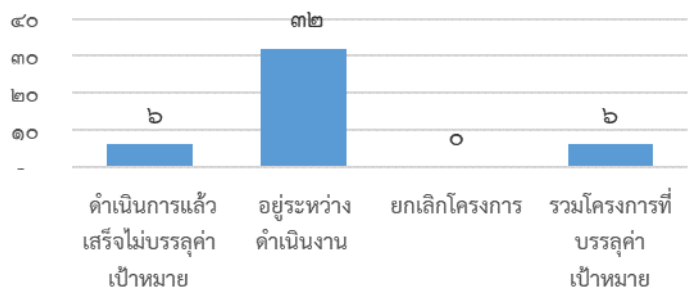

ผลการใช้งบประมาณ ตั้งแผน : เบิกจ่าย

จำนวนโครงการ/กิจกรรม ที่มีผลการดำเนินงานบรรลุเป้าหมายภายใต้แผนปฏิบัติการ

แผนภูมิที่ ๑๒ สรุปแผนผลการเบิกจ่ายงบประมาณ/โครงการ กิจกรรมหลักภายใต้แผนปฏิบัติการ

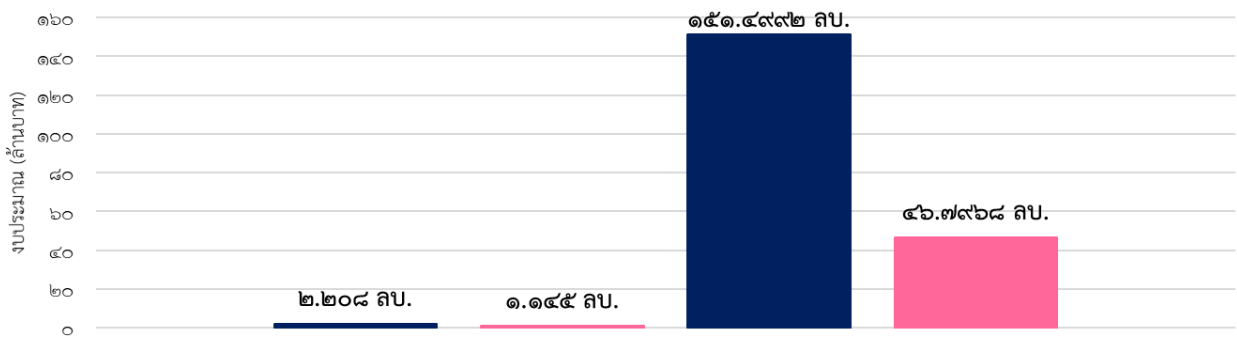

งบประมาณแผ่นดิน ๕๑.๘๖% งบประมาณเงินรายได้ ๓๐.๘๙%

แผนภูมิที่ ๑๓ เปรียบเทียบงบประมาณที่ใช้ในการดำเนินงานโครงการ/กิจกรรม จำแนกตามแหล่งงบประมาณ

สรุปผลการดำเนินงานจำแนกตามเป้าประสงค์เชิงกลยุทธ์

เป้าประสงค์ที่ ๓.๑ เพื่อพัฒนาคุณภาพชีวิตและเศรษฐกิจในชุมชนเป้าหมาย (ชุมชนรอบมหาวิทยาลัย)				เป้าประสงค์ที่ ๓.๒ พัฒนาผู้ประกอบการเพื่อเพิ่มขีดความสามารถในการแข่งขัน
ตัวชี้วัดเป้าประสงค์เชิงกลยุทธ์	๑. รายได้ที่เพิ่มขึ้นเฉลี่ยต่อเดือนของครัวเรือนในชุมชนเป้าหมาย (๔,๐๐๐ บาท :-) รายงานผลไตรมาส ๓-๔	๒. ร้อยละของประชากรในชุมชนเป้าหมายที่เป็นกลุ่มโรคไม่ติดต่อเรื้อรัง (NCDs) ที่มีสถานะที่ควบคุมได้ (โรคเบาหวาน ความดัน และไตเรื้อรัง) (๗๐:-) ร้อยละ ๐.๐๐	๓. จำนวนชุมชนเป้าหมายที่มีการจัดการสิ่งแวดล้อมตามมาตรฐานหรือมีที่อยู่อาศัยที่ดีขึ้น (๕:๑) ร้อยละ ๒๐.๐๐	๑. ร้อยละของผู้ประกอบการที่เข้ารับบริการมีรายได้เพิ่มขึ้นไม่น้อยกว่า ๑๐% (๔๕:๖.๕๖) ร้อยละ ๓๒.๗๙
ตัวชี้วัดแผนปฏิบัติการ	จำนวนผู้เข้าร่วมโครงการที่มีรายได้เพิ่มขึ้นจากการรับบริการ (ด้านเศรษฐกิจ) (๒๐๐:๐) ร้อยละ ๐.๐๐	จำนวนผู้เข้าร่วมโครงการกลุ่มโรคไม่ติดต่อเรื้อรัง (NCDs) ที่มีสุขภาพที่ควบคุมได้ (๒๐๐:๐) ร้อยละ ๐.๐๐	จำนวนชุมชนที่เข้าร่วมโครงการที่มีการจัดการสิ่งแวดล้อม (ขยะ/น้ำเสีย) ที่ดีขึ้นเทียบก่อนและหลังเข้าร่วมโครงการ (๑๐:๐) ร้อยละ ๐.๐๐	จำนวนผู้ประกอบการที่ได้รับการยกระดับ (นับต่อปี) (๗๐:๔๕) ร้อยละ ๖๔.๒๙
			จำนวนผลงานด้านการพัฒนาที่อยู่อาศัยสำหรับผู้มีรายได้น้อย ผู้ด้อยโอกาส หรือผู้สูงอายุที่ถูกนำไปขยายผล (๔:๐) ร้อยละ ๐.๐๐	จำนวนผลิตภัณฑ์ที่ได้รับการยกระดับ (นับต่อปี) (๒๗๕:๖๐) ร้อยละ ๒๑.๘๒

เป้าประสงค์ที่ ๓.๓ เพื่อพัฒนาคุณภาพบริการให้ผ่านเกณฑ์มาตรฐานสากล และขยายขอบเขตการให้บริการทางการแพทย์				
ตัวชี้วัดเป้าประสงค์เชิงกลยุทธ์	๑. รายได้สุทธิจากการให้บริการทางการแพทย์ (ล้านบาท) (๑๖ ลบ. : ๓.๖๕ ลบ.) ร้อยละ ๒๒.๘๒	๒. ร้อยละของผู้รับบริการทางการแพทย์ผู้ป่วยในที่เพิ่มขึ้น (๖๐:๐) ร้อยละ ๐.๐๐	๓. ความพึงพอใจของผู้รับบริการทางการแพทย์ (๔.๕:๔.๖๕) ร้อยละ ๑๐๓.๓๓	๔. ร้อยละของผู้รับบริการทางการแพทย์ผู้ป่วยนอกที่เพิ่มขึ้น (๓๕:๐) ร้อยละ ๐.๐๐
ตัวชี้วัดแผนปฏิบัติการ	๑) จำนวนศูนย์ความเป็นเลิศการให้บริการทางการแพทย์ (นับสะสม) (๒:๐) รายงานผลไตรมาส ๓-๔			
	๒) ผลการรับรองคุณภาพ HA (ผ่านขั้นที่ ๓ : ผ่านขั้นที่ ๒) ร้อยละ ๖๖.๙๗			
	๓) จำนวนห้องปฏิบัติการที่ผ่านการรับรองคุณภาพตามมาตรฐาน ISO ๑๕๑๘๙ (นับสะสม) (๓:๒) ร้อยละ ๖๖.๖๗			

สรุปผลการดำเนินงานตามตัวชี้วัด

ประเภทตัวชี้วัด	ตัวชี้วัดทั้งหมด	ตัวชี้วัดที่บรรลุผล	ตัวชี้วัดที่บรรลุผล ร้อยละ ๗๕ - ๙๙	ตัวชี้วัดที่บรรลุผลต่ำกว่า ร้อยละ ๗๕	ตัวชี้วัดที่ยังไม่ถึงรอบรายงานผล	ร้อยละตัวชี้วัดที่บรรลุผล
๑) ตัวชี้วัดวัตถุประสงค์เชิงกลยุทธ์	๘	๑ (๑๒.๕๐)	-	๖ (๗๕.๐๐)	๑ (๑๒.๕๐)	๑๒.๕๐
๒) ตัวชี้วัดแผนปฏิบัติการ	๙	-	-	๘ (๘๘.๘๙)	๑ (๑๑.๑๑)	๐.๐๐
รวมทั้งหมด	๑๗	๑ (๕.๘๘)	-	๑๔ (๘๒.๓๕)	๒ (๑๑.๗๖)	๕.๘๘

จากผลการดำเนินงานตามตัวชี้วัดเป้าประสงค์เชิงกลยุทธ์ที่ ๓ ข้างต้นพบว่า มีตัวชี้วัด จำนวน ๘ ตัวชี้วัด มีผลการดำเนินงาน ณ สิ้นไตรมาส ๒ จำนวน ๑ ตัวชี้วัดที่บรรลุผลการดำเนินงาน คิดเป็นร้อยละ ๑๒.๕๐ ตัวชี้วัดที่บรรลุผลต่ำกว่า ร้อยละ ๗๕ จำนวน ๖ ตัวชี้วัด คิดเป็นร้อยละ ๗๕.๐๐ และตัวชี้วัดที่ยังไม่ถึงรอบการรายงานผล จำนวน ๑ ตัวชี้วัด คิดเป็นร้อยละ ๑๒.๕๐ ตามลำดับ

ผลการดำเนินงานตามตัวชี้วัดแผนปฏิบัติการ ข้างต้นพบว่า มีตัวชี้วัด จำนวน ๙ ตัวชี้วัด มีผลการดำเนินงาน ณ สิ้นไตรมาส ๔ จำนวน ๘ ตัวชี้วัดที่บรรลุผลต่ำกว่า ร้อยละ ๗๕ คิดเป็นร้อยละ ๘๘.๘๙ และตัวชี้วัดที่ยังไม่ถึงรอบการรายงานผล จำนวน ๑ ตัวชี้วัด คิดเป็นร้อยละ ๑๑.๑๑ ตามลำดับ

สรุปผลการดำเนินงานตามโครงการ/กิจกรรมในแผนปฏิบัติการประจำปี ปีงบประมาณ ๒๕๖๗ ณ สิ้นไตรมาส ๒

กลยุทธ์/แผนงาน/โครงการ	ดำเนินการแล้วเสร็จ		อยู่ระหว่างดำเนินงาน		ยกเลิกโครงการ	รวม	รวมโครงการที่บรรลุค่าเป้าหมาย	ร้อยละการบรรลุ
	บรรลุค่าเป้าหมาย	ไม่บรรลุค่าเป้าหมาย	บรรลุค่าเป้าหมาย	ไม่บรรลุค่าเป้าหมาย				
กลยุทธ์ที่ ๓ การบริการวิชาการเพื่อยกระดับคุณภาพชีวิตให้แก่สังคม	-	-	๖	๓๒	-	๓๘	๖	๑๕.๗๙
๑ แผนการสนับสนุนค่าใช้จ่ายในการจัดการศึกษาขั้นพื้นฐาน	-	-	-	๑	-	๑	-	-
๑.๑ โครงการสนับสนุนโครงการสนับสนุนค่าใช้จ่ายในการจัดการศึกษาขั้นพื้นฐาน	-	-	-	๑	-	๑	-	-
๒ แผนการสนับสนุนส่งเสริมการดำเนินงานด้านบริการวิชาการ	-	-	๓	๓	-	๖	๓	-
๒.๑ โครงการบริการวิชาการกลุ่มศึกษาอินเดียแห่งมหาวิทยาลัยอุบลราชธานี	-	-	๑	-	-	๑	๑	-
๒.๒ โครงการบริการวิชาการด้านการศึกษา	-	-	๑	-	-	๑	๑	-
๒.๓ โครงการบริหารจัดการศูนย์สอบของมหาวิทยาลัยอุบลราชธานี	-	-	-	๑	-	๑	-	-

กลยุทธ์/แผนงาน/โครงการ		ดำเนินการแล้วเสร็จ		อยู่ระหว่างดำเนินงาน		ยกเลิกโครงการ	รวม	รวมโครงการที่บรรลุค่าเป้าหมาย	ร้อยละการบรรลุ
		บรรลุค่าเป้าหมาย	ไม่บรรลุค่าเป้าหมาย	บรรลุค่าเป้าหมาย	ไม่บรรลุค่าเป้าหมาย				
๒.๔	โครงการสนับสนุนส่งเสริมการดำเนินงานด้านบริการวิชาการ	-	-	๑	๑	-	๒	๑	-
๒.๕	โครงการสำรวจและประเมินความพึงพอใจในการให้บริการขององค์กรปกครองส่วนท้องถิ่น ประจำปีงบประมาณ พ.ศ. ๒๕๖๖	-	-	-	๑	-	๑	-	-
๓	แผนบริการวิชาการเพื่อยกระดับคุณภาพชีวิต (L)	-	-	๓	๒๖	-	๒๙	๓	-
๓.๑	"โครงการธาตุอีสาน: พัฒนาการภูมิปัญญา รูปแบบและคติความเชื่อ งานช่างหลังความตายสายสัมพันธ์งานช่างไทยอีสาน-และสปป.ลาว"	-	-	-	๑	-	๑	-	-
๓.๒	โครงการเงินรายได้จากการตรวจวิเคราะห์มาตรฐาน	-	-	-	๑	-	๑	-	-
๓.๓	โครงการจัดการทรัพยากรธรรมชาติและสิ่งแวดล้อม	-	-	-	๑	-	๑	-	-
๓.๔	โครงการตรวจวิเคราะห์คุณภาพน้ำ	-	-	-	๑	-	๑	-	-
๓.๕	โครงการทดสอบวัสดุทางวิศวกรรม	-	-	-	๑	-	๑	-	-
๓.๖	โครงการบริการวิเคราะห์ตัวอย่างและบริการเครื่องมือ	-	-	๑	-	-	๑	๑	-
๓.๗	โครงการบริการวิชาการประชุมหน่วยงานวิศวกรรมอุตสาหกรรม ประจำปี ๒๕๖๗	-	-	-	๑	-	๑	-	-
๓.๘	โครงการบริการวิชาการแก่ชุมชน	-	-	-	๑	-	๑	-	-
๓.๙	โครงการบริการวิชาการเงินรายได้	-	-	-	๑	-	๑	-	-
๓.๑๐	โครงการบริการวิชาการด้านการศึกษา	-	-	-	๑	-	๑	-	-

กลยุทธ์/แผนงาน/โครงการ		ดำเนินการแล้วเสร็จ		อยู่ระหว่างดำเนินงาน		ยกเลิกโครงการ	รวม	รวมโครงการที่บรรลุค่าเป้าหมาย	ร้อยละการบรรลุ
		บรรลุค่าเป้าหมาย	ไม่บรรลุค่าเป้าหมาย	บรรลุค่าเป้าหมาย	ไม่บรรลุค่าเป้าหมาย				
๓.๑๑	โครงการบริการวิชาการด้านพลังงานทดแทนและอนุรักษ์พลังงาน	-	-	-	๑	-	๑	-	-
๓.๑๒	โครงการบริการวิชาการด้านวิศวกรรมไฟฟ้า	-	-	-	๑	-	๑	-	-
๓.๑๓	โครงการบริการวิชาการด้านวิศวกรรมอุตสาหกรรม	-	-	-	๑	-	๑	-	-
๓.๑๔	โครงการบริการวิชาการหลักสูตร Non-Degree	-	-	๑	๑	-	๒	๑	-
๓.๑๕	โครงการพัฒนาทักษะแห่งศตวรรษที่ ๒๑ สำหรับคนทุกช่วงชีวิต	-	-	-	๑	-	๑	-	-
๓.๑๖	โครงการพัฒนายาและผลิตภัณฑ์สมุนไพร	-	-	-	๑	-	๑	-	-
๓.๑๗	โครงการวิเคราะห์คุณภาพน้ำดื่มและน้ำแข็ง	-	-	-	๑	-	๑	-	-
๓.๑๘	โครงการสนับสนุนการสร้างหรือพัฒนาที่พักอาศัยสำหรับผู้มีรายได้น้อย	-	-	-	๑	-	๑	-	-
๓.๑๙	โครงการสร้างเสริมสุขภาพที่ดีเน้นกลุ่มโรคไม่ติดต่อเรื้อรัง (NCDs) ที่มีสภาวะที่ควบคุมได้ เช่น โรคเบาหวาน ความดันโลหิตสูงและหัวใจ	-	-	-	๑	-	๑	-	-
๓.๒๐	โครงการเสริมสร้างความเข้มแข็งเศรษฐกิจฐานราก	-	-	๑	๑	-	๒	๑	-
๓.๒๑	โครงการห้องเรียน วมว.	-	-	-	๑	-	๑	-	-
๓.๒๒	โครงการห้องเรียนพิเศษ	-	-	-	๑	-	๑	-	-
๓.๒๓	โครงการหารายได้จากบริการวิชาการ	-	-	-	๑	-	๑	-	-
๓.๒๔	โครงการโอลิมปิกวิชาการและ YSC และ สัปดาห์วิทยาศาสตร์แห่งชาติ	-	-	-	๑	-	๑	-	-
๓.๒๕	แผนพัฒนาโรงพยาบาลตามมาตรฐาน HA (S)	-	-	-	-	-	-	-	-
๓.๒๖	โครงการประกันสุขภาพนักศึกษา	-	-	-	๑	-	๑	-	-

กลยุทธ์/แผนงาน/โครงการ		ดำเนินการแล้วเสร็จ		อยู่ระหว่างดำเนินงาน		ยกเลิกโครงการ	รวมรวม	รวมโครงการที่บรรลุค่าเป้าหมาย	ร้อยละการบรรลุ
		บรรลุค่าเป้าหมาย	ไม่บรรลุค่าเป้าหมาย	บรรลุค่าเป้าหมาย	ไม่บรรลุค่าเป้าหมาย				
๓.๒๗	โครงการเพิ่มศักยภาพการให้บริการทางด้านสาธารณสุข	-	-	-	๑	-	๑	-	-
๓.๒๘	โครงการให้บริการรักษาพยาบาลและส่งเสริมสุขภาพ	-	-	-	๑	-	๑	-	-
๔	แผนยกระดับผู้ประกอบการSMEs (SMEs กลุ่มวิสาหกิจชุมชน)	-	-	-	๒	-	๒	-	-
๔.๑	โครงการเครือข่ายการพัฒนาเทคโนโลยีและนวัตกรรมเพื่อสนับสนุนผู้ประกอบการ (ITAP)	-	-	-	๑	-	๑	-	-
๔.๒	โครงการสนับสนุนกลุ่มบริการวิชาการเพื่อยกระดับผู้ประกอบการ	-	-	-	๑	-	๑	-	-

สรุปแผน-ผลการเบิกจ่ายงบประมาณตามโครงการหลักภายใต้แผนปฏิบัติการและแผนการใช้จ่ายงบประมาณประจำปี ๒๕๖๗ ณ สิ้นไตรมาส ๒

ยุทธศาสตร์/โครงการหลัก	เงินงบประมาณแผ่นดิน (ล้านบาท)		เงินรายได้ (ล้านบาท)		รวมงบประมาณตั้งแผน (ลบ.)	รวมงบประมาณเบิกจ่าย (ลบ.)	ร้อยละการเบิกจ่ายงบประมาณเทียบกับแผน		
	ตั้งแผน	เบิกจ่าย	ตั้งแผน	เบิกจ่าย			แผ่นดิน	รายได้	ทั้งหมด
	กลยุทธ์ที่ ๓ การบริการวิชาการฯ	๒,๒๐๘๐	๑,๑๔๕๐	๑๕๑,๕๙๙๒	๔๖,๗๙๖๘	๑๕๓,๗๐๗๒	๔๗,๙๔๑๘	๕๑.๘๖	๓๐.๘๙
๑) แผนการสนับสนุนค่าใช้จ่ายในการจัดการศึกษาขั้นพื้นฐาน	๐.๑๕๔๗	๐.๑๕๔๗	-	-	๐.๑๕๔๗	๐.๑๕๔๗	๑๐๐.๐๐	-	๑๐๐.๐๐
๒) แผนการสนับสนุนส่งเสริมการดำเนินงานด้านบริการวิชาการ	-	-	๑๔,๘๒๖๙	๒,๐๗๘๒	๑๔,๘๒๖๙	๒,๐๗๘๒	-	๑๔.๐๒	๑๔.๐๒
๓) แผนบริการวิชาการเพื่อยกระดับคุณภาพชีวิต	๐.๔๐๗๐	๐.๔๐๗๐	๕๑,๙๙๐๑	๒๒,๙๓๑๕	๕๒,๓๙๗๑	๒๓,๓๓๘๕	๑๐๐.๐๐	๔๔.๑๑	๔๔.๕๔
๔) แผนพัฒนาโรงพยาบาลตามมาตรฐาน HA	๑,๖๔๖๓	๐.๕๘๓๓	๕๔,๘๒๒๕	๑๙,๑๒๐๑	๕๖,๔๖๘๘	๑๙,๗๐๓๔	๓๕.๔๓	๓๔.๘๘	๓๔.๘๙
๕) แผนยกระดับผู้ประกอบการSMEs	-	-	๒๙,๘๕๙๘	๒,๖๖๗๑	๒๙,๘๕๙๘	๒,๖๖๗๑	-	๘.๙๓	๘.๙๓

เป้าประสงค์เชิงกลยุทธ์

เป้าประสงค์ที่ ๓.๑ เพื่อพัฒนาคุณภาพชีวิตและเศรษฐกิจในชุมชนเป้าหมาย (ชุมชนรอบมหาวิทยาลัย)

ผลการดำเนินงานตามตัวชี้วัดเป้าประสงค์เชิงกลยุทธ์

ตัวชี้วัด	เป้าหมาย	ผลการดำเนินงาน	ร้อยละการบรรลุ	หมายเหตุ
๑. รายได้ที่เพิ่มขึ้นเฉลี่ยต่อเดือนของครัวเรือนในชุมชนเป้าหมาย	๔,๐๐๐ บาท	-	-	ยังไม่ถึงรอบการดำเนินงานซึ่งจะสามารถรายงานผลการดำเนินงานได้ ณ สิ้นไตรมาส ๓ - ๔
๒. ร้อยละของประชากรในชุมชนเป้าหมายที่เป็นกลุ่มโรคไม่	๗๐	๐	๐.๐๐	

ตัวชี้วัด	เป้าหมาย	ผลการดำเนินงาน	ร้อยละการบรรลุ	หมายเหตุ
ติดต่อเรื้อรัง (NCDs) ที่มีสภาวะที่ควบคุมได้ (โรคเบาหวาน ความดัน และไตเรื้อรัง)				
๓. จำนวนชุมชนเป้าหมายที่มีการจัดการสิ่งแวดล้อมตามมาตรฐาน หรือมีที่อยู่อาศัยที่ดีขึ้น	๕	๑	๒๐.๐๐	โครงการวิศวกรรมอาสา พัฒนามหาวิทยาลัยและชุมชน (เป็นการจัดการสิ่งแวดล้อมตามมาตรฐาน โดยใช้ความรู้ด้านการจัดการของเสีย ประเภทขยะอินทรีย์ในการจัดการ ไปไม่แห้ง) ชุมชนศรีโค

ผลการดำเนินงานตามตัวชี้วัดแผนปฏิบัติการ

๓.๑.๑ แผนบริการวิชาการเพื่อยกระดับคุณภาพชีวิต

ตัวชี้วัด	เป้าหมาย	ผลการดำเนินงาน	ร้อยละการบรรลุ	หมายเหตุ
๑. จำนวนผู้เข้าร่วมโครงการที่มีรายได้เพิ่มขึ้นจากการรับบริการ (ด้านเศรษฐกิจ)	๒๐๐	๐	๐.๐๐	
๒. จำนวนผู้เข้าร่วมโครงการกลุ่มโรคไม่ติดต่อเรื้อรัง (NCDs) ที่มีสภาวะที่ควบคุมได้	๒๐๐	๐	๐.๐๐	
๓. จำนวนชุมชนที่เข้าร่วมโครงการที่มีการจัดการสิ่งแวดล้อม (ขยะ/น้ำเสีย) ที่ดีขึ้นเทียบก่อนและหลังเข้าร่วมโครงการ	๑๐	๐	๐.๐๐	
๔. จำนวนผลงานด้านการพัฒนาที่อยู่อาศัยสำหรับผู้มีรายได้น้อย ผู้ด้อยโอกาส หรือผู้สูงอายุที่ถูกนำไปขยายผล	๔	๐	๐.๐๐	

เป้าประสงค์ที่ ๓.๒ พัฒนาผู้ประกอบการเพื่อเพิ่มขีดความสามารถในการแข่งขัน

ผลการดำเนินงานตามตัวชี้วัดเป้าประสงค์เชิงกลยุทธ์

ตัวชี้วัด	เป้าหมาย	ผลการดำเนินงาน	ร้อยละการบรรลุ	หมายเหตุ
๑. ร้อยละของผู้ประกอบการที่เข้ารับบริการมีรายได้เพิ่มขึ้นไม่น้อยกว่า ๑๐%	๔๕	๖.๕๖	๓๒.๗๙	- จำนวนผู้ประกอบการที่เข้าร่วมทั้งหมด จำนวน ๓๐๕ คน - จำนวนผู้ประกอบการที่มีรายได้เพิ่มขึ้นไม่น้อยกว่าร้อยละ ๑๐% จำนวน ๒๐ คน

ผลการดำเนินงานตามตัวชี้วัดแผนปฏิบัติการ

๓.๒.๑ แผนยกระดับผู้ประกอบการ (SMEs กลุ่มวิสาหกิจชุมชน)

ตัวชี้วัด	เป้าหมาย	ผลการดำเนินงาน	ร้อยละการบรรลุ	หมายเหตุ
๑. จำนวนผู้ประกอบการที่ได้รับการยกระดับ (นับต่อปี)	๓๐	๔๕	๖๔.๒๙	
๒. จำนวนผลิตภัณฑ์ที่ได้รับการยกระดับ (นับต่อปี)	๒๗๕	๖๐	๒๑.๘๒	

เป้าประสงค์ที่ ๓.๓ เพื่อพัฒนาคุณภาพบริการให้ผ่านเกณฑ์มาตรฐานสากล และขยายขอบเขตการให้บริการทางการแพทย์

ผลการดำเนินงานตามตัวชี้วัดเป้าประสงค์เชิงกลยุทธ์

ตัวชี้วัด	เป้าหมาย	ผลการดำเนินงาน	ร้อยละการบรรลุ	หมายเหตุ										
๑. รายได้สุทธิจากการให้บริการทางการแพทย์ (ล้านบาท)	๑๖ ล้านบาท	๓,๖๕๑,๔๗๑.๙๙ ล้านบาท	๒๒.๘๒ - รายได้ทั้งหมดจากการให้บริการทางการแพทย์ จำนวน ๑๕,๖๘๐,๐๐๐ ลบ. - รายจ่ายทั้งหมดจากการให้บริการทางการแพทย์ จำนวน ๑๒,๐๒๘,๕๒๘.๐๑ ลบ.											
๒. ร้อยละของผู้รับบริการทางการแพทย์ผู้ป่วยนอกที่เพิ่มขึ้น	๓๕	๐	๐.๐๐ - จำนวนผู้ป่วยนอกปีที่ผ่านมา ๕๑,๙๕๓ คน - จำนวนผู้ป่วยนอกปัจจุบัน ๒๗,๕๗๘ คน											
๓. ร้อยละของผู้รับบริการทางการแพทย์ผู้ป่วยในที่เพิ่มขึ้น	๖๐	๐	๐.๐๐ - จำนวนผู้ป่วยในปีที่ผ่านมา ๔๗๗ คน - จำนวนผู้ป่วยในปัจจุบัน ๓๗๑ คน											
๔. ความพึงพอใจของผู้รับบริการทางการแพทย์	๔.๕๐	๔.๖๕	๑๐๓.๓๓ <table border="1"> <thead> <tr> <th>ความพึงพอใจ</th> <th>ระดับ</th> </tr> </thead> <tbody> <tr> <td>๑) ผู้รับบริการผู้ป่วยนอก</td> <td>๔.๖๘</td> </tr> <tr> <td>๒) ผู้รับบริการผู้ป่วยใน</td> <td>๔.๕๙</td> </tr> <tr> <td>๓) ผู้รับบริการตรวจสุขภาพ</td> <td>๔.๗๑</td> </tr> <tr> <td>๔) ผู้รับบริการสร้างเสริมสุขภาพ</td> <td>๔.๖๒</td> </tr> </tbody> </table>	ความพึงพอใจ	ระดับ	๑) ผู้รับบริการผู้ป่วยนอก	๔.๖๘	๒) ผู้รับบริการผู้ป่วยใน	๔.๕๙	๓) ผู้รับบริการตรวจสุขภาพ	๔.๗๑	๔) ผู้รับบริการสร้างเสริมสุขภาพ	๔.๖๒	
ความพึงพอใจ	ระดับ													
๑) ผู้รับบริการผู้ป่วยนอก	๔.๖๘													
๒) ผู้รับบริการผู้ป่วยใน	๔.๕๙													
๓) ผู้รับบริการตรวจสุขภาพ	๔.๗๑													
๔) ผู้รับบริการสร้างเสริมสุขภาพ	๔.๖๒													

ผลการดำเนินงานตามตัวชี้วัดแผนปฏิบัติการ

๓.๓.๑ แผนสร้างศูนย์ความเป็นเลิศ

ตัวชี้วัด	เป้าหมาย	ผลการดำเนินงาน	ร้อยละการบรรลุ	หมายเหตุ
๑. จำนวนศูนย์ความเป็นเลิศการให้บริการทางการแพทย์ (นับสะสม) - ศูนย์ความเป็นเลิศด้านจักษุวิทยา - ศูนย์ความเป็นเลิศด้านรังสีวินิจฉัยขั้นสูง	๒	-	-	ยังไม่ถึงรอบการดำเนินงาน ซึ่งจะสามารถรายงานผลการดำเนินงานได้ ณ สิ้นไตรมาส ๔

๓.๓.๒ แผนพัฒนาโรงพยาบาลตามมาตรฐาน HA

ตัวชี้วัด	เป้าหมาย	ผลการดำเนินงาน	ร้อยละการบรรลุ	หมายเหตุ
๑. ผลการรับรองคุณภาพ HA	ผ่านขั้นที่ ๓	ผ่านขั้นที่ ๒	๖๖.๙๗	อยู่ระหว่างการรอตรวจประเมินขั้นที่ ๓ จากคณะกรรมการ ในระหว่างเดือนพฤษภาคม ๒๕๖๗

๓.๓.๓ แผนพัฒนาระบบสนับสนุน ISO ๑๕๑๘๙

ตัวชี้วัด	เป้าหมาย	ผลการดำเนินงาน	ร้อยละการบรรลุ	หมายเหตุ
๑. จำนวนห้องปฏิบัติการที่ผ่านการรับรองคุณภาพตามมาตรฐาน ISO ๑๕๑๘๙ (นับสะสม)	๓	๒	๖๖.๖๗	๑) ISO ๑๕๑๘๙ มาตรฐานห้องปฏิบัติการทางการแพทย์ ๒) ISO ๑๕๑๘๐ มาตรฐานความปลอดภัยทางห้องปฏิบัติการ

ตัวชี้วัด	เป้าหมาย	ผลการดำเนินงาน	ร้อยละการบรรลุ	หมายเหตุ
				จากสำนักมาตรฐาน ห้องปฏิบัติการ กระทรวง สาธารณสุข

สรุปผลการดำเนินงาน ปัญหาอุปสรรค/ข้อเสนอแนะการดำเนินงานโครงการ/กิจกรรมตามแผนปฏิบัติการและแผนการ
ใช้จ่ายประจำปี

โครงการหลัก (คก. ๘ หลัก ในระบบ UBUFMS)	โครงการย่อย (คก. ๑๒ หลัก ในระบบ UBUFMS)	ผลการดำเนินงาน	ปัญหา อุปสรรค	ข้อเสนอแนะ ในการแก้ไข
แผนการสนับสนุนค่าใช้จ่าย ในการจัดการศึกษาขั้นพื้นฐาน	โครงการสนับสนุนโครงการ สนับสนุนค่าใช้จ่ายในการจัด การศึกษาขั้นพื้นฐาน	อยู่ระหว่างการดำเนินการ โดย รับจำนวนนักเรียนใหม่ ๘๐ คน จะดำเนินการเสร็จสิ้นภายใน ไตรมาส ๔	ไม่มี	ไม่มี
แผนการสนับสนุนส่งเสริม การดำเนินงานด้านบริการวิชา การ	โครงการบริการวิชาการกลุ่ม ศึกษาอินเดียแห่ง มหาวิทยาลัยอุบลราชธานี	อยู่ระหว่างการดำเนินการ จะ ดำเนินการเสร็จสิ้นภายในไตร มาส ๔	ไม่มี	ไม่มี
	โครงการบริการวิชาการด้าน การศึกษา	อยู่ในระหว่างดำเนินการ การ จัดทำโครงการบริการวิชาการ โดยให้ทุนไปแล้ว ๒ โครงการ	ไม่มี	ไม่มี
	โครงการบริหารจัดการศูนย์ สอบของมหาวิทยาลัย อุบลราชธานี	ศูนย์สอบมหาวิทยาลัย อุบลราชธานี มีดำเนินการ จัดการทดสอบไปแล้วจำนวน ๓ การจัดการทดสอบ ดังนี้ ๑. การจัดการทดสอบกลุ่ม สถาบันแพทยศาสตร์แห่ง ประเทศไทย (กสพท) ในวันที่ ๑๖ ธันวาคม ๒๕๖๖ ๒. การจัดการทดสอบวิชา ความถนัดทั่วไป (TGAT) และ ความถนัดทางวิชาชีพ (TPAT) ประจำปีการศึกษา ๒๕๖๗ ใน ระหว่างวันที่ ๙-๑๑ ธันวาคม ๒๕๖๗ ๓. การจัดการทดสอบ A Level ประจำปีการศึกษา ๒๕๖๗ ระหว่างวันที่ ๑๖-๑๘ มีนาคม ๒๕๖๗ ซึ่งอยู่ระหว่าง การดำเนินการเบิกจ่าย ค่าใช้จ่าย ซึ่งจะดำเนินการแล้ว เสร็จภายในเดือนมีนาคม ๒๕๖๗	ไม่มี	ไม่มี

โครงการหลัก (คก. ๘ หลัก ในระบบ UBUFMIS)	โครงการย่อย (คก. ๑๒ หลัก ในระบบ UBUFMIS)	ผลการดำเนินงาน	ปัญหา อุปสรรค	ข้อเสนอแนะ ในการแก้ไข
	โครงการสนับสนุนส่งเสริม การดำเนินงานด้านบริการวิชาการ	หาหรือการจัดทำข้อเสนอ โครงการที่ดำเนินการในพื้นที่ ๔ อปท. รอบมหาวิทยาลัย ใน ๓ ประเด็น คือ - แผนงานบริการวิชาการเพื่อ ยกระดับเศรษฐกิจชุมชน - แผนงานบริการวิชาการเพื่อ สนับสนุนการสร้างเสริมสุข ภาวะที่ดีเน้นกลุ่มโรคไม่ติดต่อ เรื้อรัง (NCDs) ที่มีสถานะที่ ควบคุมได้ - แผนงานบริการวิชาการเพื่อ สนับสนุนการจัดการ ทรัพยากรธรรมชาติและ สิ่งแวดล้อม	ไม่มี	ไม่มี
	โครงการสำรวจและประเมิน ความพึงพอใจในการ ให้บริการขององค์กร ปกครองส่วนท้องถิ่น ประจำปีงบประมาณ พ.ศ. ๒๕๖๖	อยู่ระหว่างการดำเนินการ จะ ดำเนินการเสร็จสิ้นภายในไตร มาส ๔	ไม่มี	ไม่มี
แผนบริการวิชาการเพื่อ ยกระดับคุณภาพชีวิต (L)	"โครงการธาตุอีสาน: พัฒนาการภูมิปัญญารูปแบบ และคติความเชื่องานช่าง หลังความตายสายสัมพันธ์ งานช่างไทยอีสาน-และสปป. ลาว"	อยู่ระหว่างการดำเนินการ จะ ดำเนินการเสร็จสิ้นภายในไตร มาส ๔	ไม่มี	ไม่มี
	โครงการเงินรายได้จากการ ตรวจวิเคราะห์มาตรฐาน	อยู่ระหว่างการดำเนินการ จะ ดำเนินการเสร็จสิ้นภายในไตร มาส ๔	ไม่มี	ไม่มี

โครงการหลัก (คก. ๘ หลัก ในระบบ UBUFMIS)	โครงการย่อย (คก. ๑๒ หลัก ในระบบ UBUFMIS)	ผลการดำเนินงาน	ปัญหา อุปสรรค	ข้อเสนอแนะ ในการแก้ไข
	โครงการจัดการ ทรัพยากรธรรมชาติและ สิ่งแวดล้อม	จะดำเนินการเสร็จสิ้นภายใน ไตรมาส ๔ และดำเนินการไป แล้วมีกิจกรรมดังนี้ ๑. การฝึกอบรมปฏิบัติการงาน สวนพฤกษศาสตร์โรงเรียน หลักสูตร การสำรวจและจัดทำ ฐานทรัพยากรท้องถิ่น รุ่นที่ ๑/๒๕๖๗ ๒. จัดกิจกรรมการฝึกอบรม ปฏิบัติการงานฐานทรัพยากร ท้องถิ่น หลักสูตร ๖ งาน รุ่นที่ ๑/๒๕๖๗ ๓. โอนงบประมาณให้คณะ วิทยาศาสตร์ ดำเนินงาน จำนวน ๓ โครงการ งบประมาณ ๓๐๐,๐๐๐ บาท รายละเอียดดังนี้ - โครงการธนาคารขยะใน ชุมชน งบประมาณ ๘๖,๙๒๐ บาท - โครงการการประเมิน คาร์บอนฟุตพริ้นท์องค์กร ปกครองส่วนท้องถิ่น งบประมาณ ๒๖,๙๘๐ บาท - โครงการปรับปรุงและ ตรวจสอบคุณภาพน้ำประปา บาดาล เพื่อการอุปโภคบริโภค ของชุมชน งบประมาณ ๑๘๖,๑๐๐ บาท	ไม่มี	ไม่มี
	โครงการตรวจวิเคราะห์ คุณภาพน้ำ	ประเมิน ๑ ครั้ง/ปี (เดือน สิงหาคม ๒๕๖๗)	ไม่มี	ไม่มี
	โครงการทดสอบวัสดุทาง วิศวกรรม	ประเมิน ๑ ครั้ง/ปี (เดือน สิงหาคม ๒๕๖๗)	ไม่มี	ไม่มี
	โครงการบริการวิเคราะห์ ตัวอย่างและบริการเครื่องมือ	คณะเกษตรศาสตร์ได้ให้บริการ วิเคราะห์ตัวอย่างกับ ผู้ประกอบการและบุคคลทั่วไป	ไม่มี	ไม่มี
	โครงการบริการวิชาการ ประชุมข่ายงานวิศวกรรมอุต สาหการ ประจำปี ๒๕๖๗	ดำเนินการระหว่างวันที่ ๑๕- ๑๗ พ.ค.๖๗	ไม่มี	ไม่มี

โครงการหลัก (คก. ๘ หลัก ในระบบ UBUFMIS)	โครงการย่อย (คก. ๑๒ หลัก ในระบบ UBUFMIS)	ผลการดำเนินงาน	ปัญหา อุปสรรค	ข้อเสนอแนะ ในการแก้ไข
	โครงการบริการวิชาการแก่ ชุมชน	ดำเนินโครงการ ๒ โครงการ ดังนี้ ๑. โครงการอบรมปฏิบัติการ งานสวนพฤกษศาสตร์โรงเรียน และงานฐานทรัพยากรท้องถิ่น ประจำปี ๒๕๖๗ งบประมาณ ๑๑๐,๐๐๐ บาท ๒. โครงการส่งเสริมและ พัฒนาการจัดการทรัพยากร ท้องถิ่นสู่การใช้ประโยชน์อย่าง ยั่งยืน เพื่อสนองพระราชดำริ ในการอนุรักษ์พันธุกรรมพืชฯ งบประมาณ ๒๕๗,๐๐๐ บาท - จัดนิทรรศการงานเกษตร อีสานใต้ ระหว่างวันที่ ๑๖-๒๕ ก.พ. ๖๗	ไม่มี	ไม่มี
	โครงการบริการวิชาการเงิน รายได้	อยู่ระหว่างการดำเนินการ จะ ดำเนินการเสร็จสิ้นภายในไตร มาส ๔	ไม่มี	ไม่มี
	โครงการบริการวิชาการด้าน การศึกษา	อยู่ระหว่างการดำเนินการ จะ ดำเนินการเสร็จสิ้นภายในไตร มาส ๔	ไม่มี	ไม่มี
	โครงการบริการวิชาการด้าน พลังงานทดแทนและอนุรักษ์ พลังงาน	อยู่ระหว่างการดำเนินการ จะ ดำเนินการเสร็จสิ้นภายในไตร มาส ๔	ไม่มี	ไม่มี
	โครงการบริการวิชาการด้าน วิศวกรรมไฟฟ้า	ประเมิน ๑ ครั้ง/ปี (เดือน สิงหาคม ๒๕๖๗)	ไม่มี	ไม่มี
	โครงการบริการวิชาการด้าน วิศวกรรมอุตสาหกรรม	ประเมินภาพรวมในเดือน สิงหาคม ๒๕๖๗	ไม่มี	ไม่มี
	โครงการบริการวิชาการ หลักสูตร Non-Degree	๑. เปิดรับสมัครผู้ที่สนใจเข้า ร่วมโครงการ ตั้งแต่ ๑ มี.ค. - ๑๗ เม.ย. ๖๗ ๒. กำหนดจัดอบรมระหว่ง วันที่ ๒๗-๓๑ พ.ค. ๖๗ ณ โรงแรมยูเพลส มหาวิทยาลัย อุบลราชธานี	ไม่มี	ไม่มี

โครงการหลัก (คก. ๘ หลัก ในระบบ UBUFMIS)	โครงการย่อย (คก. ๑๒ หลัก ในระบบ UBUFMIS)	ผลการดำเนินงาน	ปัญหา อุปสรรค	ข้อเสนอแนะ ในการแก้ไข
		มีแผนการดำเนินงาน ๔ หลักสูตร ดังนี้ -เดือน ก.พ.๖๗ จำนวน ๑ หลักสูตร -เดือน มี.ค.๖๗ จำนวน ๒ หลักสูตร -เดือน มิ.ย.๖๗ จำนวน ๑ หลักสูตร	ไม่มี	ไม่มี
	โครงการพัฒนาทักษะแห่ง ศตวรรษที่ ๒๑ สำหรับคน ทุกช่วงชีวิต	อยู่ระหว่างการดำเนินการ จะ ดำเนินการเสร็จสิ้นภายในไตร มาส ๔	ไม่มี	ไม่มี
	โครงการพัฒนาฯและ ผลิตภัณฑ์สมุนไพร	อยู่ระหว่างการดำเนินการ จะ ดำเนินการเสร็จสิ้นภายในไตร มาส ๔	ไม่มี	ไม่มี
	โครงการวิเคราะห์คุณภาพ น้ำดื่มและน้ำแข็ง	อยู่ระหว่างการดำเนินการ จะ ดำเนินการเสร็จสิ้นภายในไตร มาส ๔	ไม่มี	ไม่มี
	โครงการสนับสนุนการสร้าง หรือพัฒนาที่พักอาศัย สำหรับผู้มีรายได้น้อย	อยู่ระหว่างการดำเนินการ จะ ดำเนินการเสร็จสิ้นภายในไตร มาส ๔	ไม่มี	ไม่มี
	โครงการสร้างเสริมสุขภาพ ที่ตีเน้นกลุ่มโรคไม่ติดต่อ เรื้อรัง (NCDs) ที่มีสถานะที่ ควบคุมได้ เช่น โรคเบาหวาน ความดัน หลอดเลือดสมองและหัวใจ	อยู่ระหว่างการดำเนินการ จัดสรรงบประมาณให้กับ วิทยาลัยแพทยศาสตร์และการ สาธารณสุขเพื่อดำเนินการ โครงการพัฒนาระบบ สุขภาพต้นทุนต่ำของคนใน ชุมชน เพื่อการส่งเสริมสุขภาพ การควบคุมและป้องกัน โรคติดต่อเรื้อรังในชุมชนรอบ มหาวิทยาลัย จำนวน ๓๐๐,๐๐๐ บาท จะ ดำเนินการเสร็จสิ้นภายในไตร มาส ๔	ไม่มี	ไม่มี

โครงการหลัก (คก. ๘ หลัก ในระบบ UBUFMIS)	โครงการย่อย (คก. ๑๒ หลัก ในระบบ UBUFMIS)	ผลการดำเนินงาน	ปัญหา อุปสรรค	ข้อเสนอแนะ ในการแก้ไข
	โครงการเสริมสร้างความ เข้มแข็งเศรษฐกิจฐานราก	อยู่ระหว่างการดำเนินการ จะ ดำเนินการเสร็จสิ้นภายในไตร มาส ๔ มีกิจกรรมที่ ดำเนินการดังนี้ ๑. คณะเกษตรศาสตร์ได้จัด งานเกษตรอีสานใต้ระหว่าง วันที่ ๑๖-๒๙ กุมภาพันธ์ ๒๕๖๗ และมีจำนวนคนเข้า ร่วมงานอีสานใต้ จำนวน ๔๗๙,๗๕๐คน และมีรายได้ มากกว่าเป้าหมายสูงกว่าที่ตั้ง ไว้ ร้อยละ ๑๓๕ ๒. โอนงบประมาณให้คณะ บริหารศาสตร์ ดำเนินโครงการ การบริหารและจัดการหนี้สิน ในครัวเรือน (จดแล้วไม่จน) รุ่น ที่ ๒ จำนวน ๑๔๔,๐๐๐ บาท ๓. โอนงบประมาณให้คณะ เกษตรศาสตร์ ดำเนินโครงการ การเพิ่มศักยภาพของเกษตรกร ในการผลิตพืชและสัตว์ เศรษฐกิจเพื่อพัฒนาคุณภาพ ชีวิต จำนวน ๑๕๖,๐๐๐ บาท	ไม่มี	ไม่มี
	โครงการห้องเรียน วมว.	อยู่ระหว่างการดำเนินการ จะ ดำเนินการเสร็จสิ้นภายในไตร มาส ๔	ไม่มี	ไม่มี
	โครงการห้องเรียนพิเศษ	อยู่ระหว่างการดำเนินการ จะ ดำเนินการเสร็จสิ้นภายในไตร มาส ๔	ไม่มี	ไม่มี
	โครงการหารายได้จากกา รให้บริการวิชาการ	คณะเกษตรศาสตร์ได้จัดอบรม หลักสูตรระยะสั้น ให้บริการกับ ผู้ประกอบการ ร้านค้า รุ่นที่ ๑ ในวันที่ ๒๓-๒๔ มีนาคม ๒๕๖๗ ซึ่งมีผู้ลงทะเบียนเข้า ร่วมจำนวน ๒๕๑ คน และอบรมหลักสูตร การผสม เทียมโค รุ่นที่ ๒ โดยมี เกษตรกรผู้เลี้ยงโคนม กระบือ จ.อุบลฯ, จ.	ไม่มี	ไม่มี

โครงการหลัก (คก. ๘ หลัก ในระบบ UBUFMIS)	โครงการย่อย (คก. ๑๒ หลัก ในระบบ UBUFMIS)	ผลการดำเนินงาน	ปัญหา อุปสรรค	ข้อเสนอแนะ ในการแก้ไข
		อำนาจเจริญ,จ.ยโสธร และจ. ศรีสะเกษ จำนวน ๒๐ คน		
	โครงการโอลิมปิกวิชาการ และ YSC และ สัปดาห์ วิทยาศาสตร์แห่งชาติ	อยู่ระหว่างการดำเนินการ จะ ดำเนินการเสร็จสิ้นภายในไตร มาส ๔	ไม่มี	ไม่มี
แผนพัฒนาโรงพยาบาลตาม มาตรฐาน HA (S)	โครงการประกันสุขภาพ นักศึกษา	๑. ดำเนินการตรวจสุขภาพ ประจำปี มีผู้รับบริการรวม จำนวน ๒๔๔ คน ๒. อยู่ระหว่างการเตรียมความ พร้อมสู่การรับรองคุณภาพ HA ขั้น ๓	ไม่มี	ไม่มี
	โครงการเพิ่มศักยภาพการ ให้บริการทางด้านสาธารณสุข	อยู่ในระหว่างดำเนินการเตรียม ความพร้อมตรวจ HA ขั้น ๓	ไม่มี	ไม่มี
	โครงการให้บริการ รักษาพยาบาลและส่งเสริม สุขภาพ	มีการให้บริการดังนี้ ๑. จำนวนผู้ป่วยนอกที่มารับ บริการ ๒๒๑ รายต่อวัน ๒. จำนวนผู้ป่วยในเฉลี่ย ๗๕ รายต่อเดือน จำนวนวันนอน เฉลี่ย ๕ ราย/วัน ๓. อัตราครองเตียง ร้อยละ ๒๑.๖๕ ๔. จำนวนผู้ป่วยอุบัติเหตุ ฉุกเฉิน เฉลี่ย ๔๖ รายต่อวัน ๕. ให้บริการคลินิก กายภาพบำบัด มีจำนวน ผู้รับบริการรวม ๕๙๗ คน จำนวนการทำหัตถการ ๑,๗๐๙ ครั้ง ๖. ให้บริการห้องปฏิบัติการ เทคนิคการแพทย์ จำนวน ผู้รับบริการรวม ๒,๐๘๕ คน จำนวนการทดสอบ ๑๓,๑๗๙ ๗. ให้บริการตรวจวินิจฉัยและ การรักษาทางรังสีวิทยา มี จำนวนผู้รับบริการรวม	ไม่มี	ไม่มี

โครงการหลัก (คก. ๘ หลัก ในระบบ UBUFMIS)	โครงการย่อย (คก. ๑๒ หลัก ในระบบ UBUFMIS)	ผลการดำเนินงาน	ปัญหาอุปสรรค	ข้อเสนอแนะในการแก้ไข
		๑,๑๘๓ คน จำนวนการถ่ายภาพทางการแพทย์ ๑,๕๙๕ ครั้ง ๘. ให้บริการคลินิกทันตกรรม มีจำนวนผู้รับบริการรวม ๕๔๒ คน จำนวนหัตถการ ๗๙๗ ครั้ง ๙. เริ่มเปิดให้บริการแพทย์แผนไทยและแพทย์ทางเลือก ในเดือน พ.ย. ๖๗ มีจำนวนผู้รับบริการรวม ๒๓ คน ๑๐. ดำเนินการตรวจสุขภาพประจำปี มีผู้รับบริการรวมจำนวน ๒๔๔ คน		
แผนยกระดับผู้ประกอบการ SMEs (SMEs กลุ่มวิสาหกิจชุมชน)	โครงการเครือข่ายการพัฒนาเทคโนโลยีและนวัตกรรม เพื่อสนับสนุนผู้ประกอบการ (ITAP)	อยู่ระหว่างการดำเนินการ จะดำเนินการเสร็จสิ้นภายในไตรมาส ๔	ไม่มี	ไม่มี
	โครงการสนับสนุนกลุ่มบริการวิชาการเพื่อยกระดับผู้ประกอบการ	อยู่ระหว่างการดำเนินการ จะดำเนินการเสร็จสิ้นภายในไตรมาส ๔	ไม่มี	ไม่มี

วัตถุประสงค์เชิงกลยุทธ์ที่ ๔ อนุรักษ์ สืบสานและสร้างมูลค่าให้แก่ศิลปวัฒนธรรม และภูมิปัญญาท้องถิ่น

ตารางสรุปผลตัวชี้วัด

ประเภทตัวชี้วัด	จำนวนตัวชี้วัด	ร้อยละความสำเร็จการดำเนินงาน
๑) ตัวชี้วัดวัตถุประสงค์เชิงกลยุทธ์	๑	๐ (รายงานผลไตรมาส ๓-๔)
๒) ตัวชี้วัดแผนปฏิบัติการ	๓	๐ (รายงานผลไตรมาส ๓-๔)
รวมทั้งหมด	๔	๐.๐๐ (รายงานผลไตรมาส ๓-๔)

ร้อยละโครงการที่มีผลการดำเนินงาน บรรลุค่าเป้าหมาย ๓๓.๓๓%

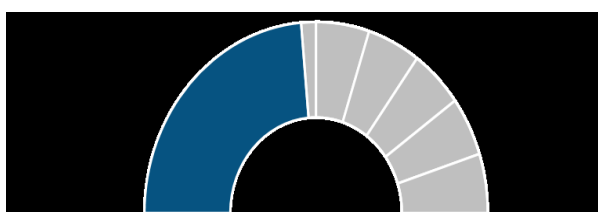

๑.๔๖๑๔ สป. : ๐.๖๘๙๘ สป.

ผลการใช้งบประมาณ ตั้งแผน : เบิกจ่าย

แผนภูมิที่ ๑๔ สรุปแผนผลการเบิกจ่ายงบประมาณ/โครงการ กิจกรรมหลักภายใต้แผนปฏิบัติการ

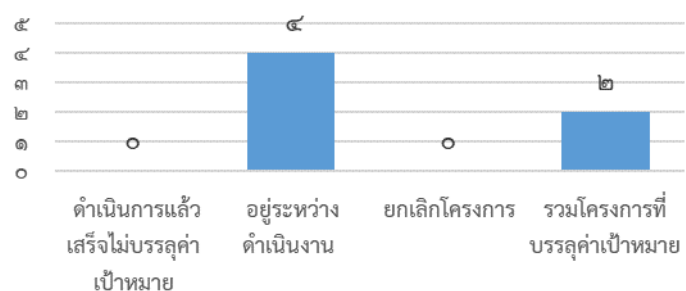

จำนวนโครงการ/กิจกรรม ที่มีผลการดำเนินงาน บรรลุเป้าหมายภายใต้แผนปฏิบัติการ

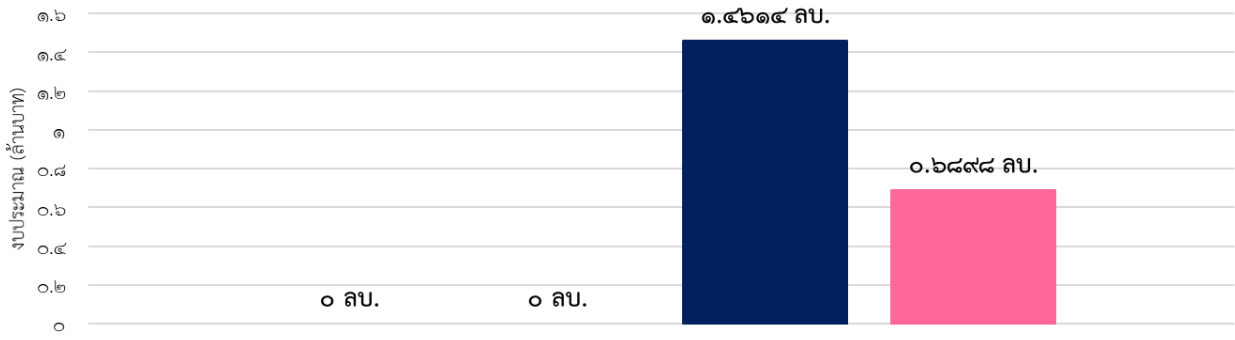

งบประมาณแผ่นดิน - งบประมาณเงินรายได้ **๔๗.๒๐%**
 แผนภูมิที่ ๑๕ เปรียบเทียบงบประมาณที่ใช้ในการดำเนินงานโครงการ/กิจกรรม จำแนกตามแหล่งงบประมาณ

สรุปผลการดำเนินงานจำแนกตามเป้าประสงค์เชิงกลยุทธ์

เป้าประสงค์ที่ ๔.๑ ศิลปวัฒนธรรม และภูมิปัญญาท้องถิ่น ได้รับการอนุรักษ์ สืบสานและสร้างมูลค่า	
ตัวชี้วัดเป้าประสงค์	๑. มูลค่าทางเศรษฐกิจของศิลปวัฒนธรรมที่ได้รับการต่อยอดสร้างมูลค่า (นับต่อปี นับของทุกชุมชนที่ได้รับการต่อยอดรวมกัน) (๑.๕ ลบ. :-) รายงานผลไตรมาส ๓-๔
ตัวชี้วัดแผนปฏิบัติการ	๑) จำนวนชุมชนที่มีทุนทางวัฒนธรรมได้รับการต่อยอดสร้างมูลค่า (นับสะสม) (๙:๐) รายงานผลไตรมาส ๓-๔
	๒) จำนวนผู้ประกอบการด้านเศรษฐกิจสร้างสรรค์ที่ร่วมต่อยอดและสร้างมูลค่าให้ศิลปวัฒนธรรม (๙:๐) รายงานผลไตรมาส ๓-๔
ตัวชี้วัดผลลัพธ์หรือบริการที่พัฒนาจากศิลปวัฒนธรรม (นับจำนวนต่อปี)	๓) จำนวนผลิตภัณฑ์หรือบริการที่พัฒนาจากศิลปวัฒนธรรม (นับจำนวนต่อปี) (๒๐:๐) รายงานผลไตรมาส ๓-๔

สรุปผลการดำเนินงานตามตัวชี้วัด

ประเภทตัวชี้วัด	ตัวชี้วัดทั้งหมด	ตัวชี้วัดที่บรรลุผล	ตัวชี้วัดที่บรรลุผล ร้อยละ ๗๕ - ๙๙	ตัวชี้วัดที่บรรลุผล ต่ำกว่า ร้อยละ ๗๕	ตัวชี้วัดที่ยังไม่ถึง รอบรายงานผล	ร้อยละตัวชี้วัดที่บรรลุผล
๑) ตัวชี้วัดวัตถุประสงค์เชิงกลยุทธ์	๑	-	-	-	๑ (๑๐๐.๐๐)	๐.๐๐
๒) ตัวชี้วัดแผนปฏิบัติการ	๓	-	-	-	๓ (๑๐๐.๐๐)	๐.๐๐
รวมทั้งหมด	๔	-	-	-	๔ (๑๐๐.๐๐)	๐.๐๐

จากผลการดำเนินงานตามตัวชี้วัดเป้าประสงค์เชิงกลยุทธ์ที่ ๔ ข้างต้นพบว่า มีตัวชี้วัด จำนวน ๑ ตัวชี้วัด ซึ่งจะสามารถรายงานผลการดำเนินงานได้ ณ สิ้นไตรมาสที่ ๓ - ๔

ผลการดำเนินงานตามตัวชี้วัดแผนปฏิบัติการ ข้างต้นพบว่า มีตัวชี้วัด จำนวน ๓ ตัวชี้วัด ซึ่งจะสามารถรายงานผลการดำเนินงานได้ ณ สิ้นไตรมาสที่ ๓ - ๔

สรุปผลการดำเนินงานตามแผนปฏิบัติการประจำปี ปีงบประมาณ ๒๕๖๗ ณ สิ้นไตรมาส ๒

กลยุทธ์/แผนงาน/โครงการ	ดำเนินการแล้วเสร็จ		อยู่ระหว่างดำเนินงาน		ยกเลิกโครงการ	รวม	รวมโครงการที่บรรลุค่าเป้าหมาย	ร้อยละการบรรลุ
	บรรลุค่าเป้าหมาย	ไม่บรรลุค่าเป้าหมาย	บรรลุค่าเป้าหมาย	ไม่บรรลุค่าเป้าหมาย				
กลยุทธ์ที่ ๔ ขับเคลื่อนเศรษฐกิจสร้างสรรค์บนฐานศิลปวัฒนธรรมอีสาน	๑	-	๑	๔	-	๖	๒	๓๓.๓๓
๑ แผนการดำเนินงานบูรณาการศิลปวัฒนธรรมและภูมิปัญญาท้องถิ่นพื้นฐาน	๑	-	๑	๒	-	๔	๒	-
๑.๑ โครงการฟื้นฟู สงวนรักษา สร้างสรรค์ และเผยแพร่ขนบธรรมเนียม ประเพณี ศาสนา ศิลปวัฒนธรรมของชาติ	-	-	-	๑	-	๑	-	-
๑.๒ โครงการสนับสนุนส่งเสริมและทำนุบำรุงศิลปวัฒนธรรม	๑	-	๑	๑	-	๓	๒	-
๒ แผนพัฒนาเศรษฐกิจสร้างสรรค์บนฐานศิลปวัฒนธรรมอีสาน (L) (ชื่อเดิมใน UBUFMIS :	-	-	-	๒	-	๒	-	-

กลยุทธ์/แผนงาน/โครงการ	ดำเนินการแล้วเสร็จ		อยู่ระหว่างดำเนินงาน		ยกเลิกโครงการ	รวม	รวมโครงการที่บรรลุค่าเป้าหมาย	ร้อยละการบรรลุ	
	บรรลุค่าเป้าหมาย	ไม่บรรลุค่าเป้าหมาย	บรรลุค่าเป้าหมาย	ไม่บรรลุค่าเป้าหมาย					
๒.๑	โครงการต่อยอดและส่งเสริมการตลาดของผลิตภัณฑ์และบริการเพื่อสร้างมูลค่าจากศิลปวัฒนธรรมให้กับชุมชนหรือแหล่งท่องเที่ยว	-	-	-	๑	-	๑	-	-
๒.๒	โครงการพัฒนาทุนทางวัฒนธรรมพื้นที่ริมโขง	-	-	-	๑	-	๑	-	-

สรุปแผนผลการเบิกจ่ายงบประมาณตามโครงการหลักภายใต้แผนปฏิบัติการ

ยุทธศาสตร์/โครงการหลัก	เงินงบประมาณแผ่นดิน (ล้านบาท)		เงินรายได้ (ล้านบาท)		รวมงบประมาณตั้งแผน (ลบ.)	รวมงบประมาณเบิกจ่าย (ลบ.)	ร้อยละการเบิกจ่ายงบประมาณเทียบกับแผน		
	ตั้งแผน	เบิกจ่าย	ตั้งแผน	เบิกจ่าย			แผ่นดิน	รายได้	ทั้งหมด
กลยุทธ์ที่ ๔ อนุรักษ์สืบสานและสร้างมูลค่าให้แก่ศิลปวัฒนธรรมฯ	-	-	๑.๔๖๑๔	๐.๖๘๙๘	๑.๔๖๑๔	๐.๖๘๙๘	-	๔๗.๒๐	๔๗.๒๐
๑) แผนการสนับสนุนส่งเสริมทำนุบำรุงศิลปวัฒนธรรมและภูมิปัญญาท้องถิ่น	-	-	๑.๓๒๑๔	๐.๖๘๖๕	๑.๓๒๑๔	๐.๖๘๖๕	-	๕๑.๙๕	๕๑.๙๕
๒) แผนพัฒนาเศรษฐกิจสร้างสรรค์บนฐานศิลปวัฒนธรรมอีสาน	-	-	๐.๑๔๐๐	๐.๐๐๓๓	๐.๑๔๐๐	๐.๐๐๓๓	-	๒.๓๗	๒.๓๗

เป้าประสงค์เชิงกลยุทธ์

เป้าประสงค์ที่ ๔.๑ ศิลปวัฒนธรรมได้รับการต่อยอดและสร้างมูลค่า

ผลการดำเนินงานตามตัวชี้วัดเป้าประสงค์เชิงกลยุทธ์

ตัวชี้วัด	เป้าหมาย	ผลการดำเนินงาน	ร้อยละการบรรลุ	หมายเหตุ
๑. มูลค่าทางเศรษฐกิจของศิลปวัฒนธรรมที่ได้รับการต่อยอดสร้างมูลค่า (นับต่อปี นับของทุกชุมชนที่ได้รับการต่อยอดรวมกัน)	๑.๕ ล้านบาท	-	-	ยังไม่ถึงรอบการดำเนินงานซึ่งจะสามารถรายงานผลการดำเนินงานได้ ณ สิ้นไตรมาส ๓ - ๔

ผลการดำเนินงานตามตัวชี้วัดแผนปฏิบัติการ

๔.๑.๑ แผนพัฒนาเศรษฐกิจสร้างสรรค์บนฐานศิลปวัฒนธรรมอีสาน

ตัวชี้วัด	เป้าหมาย	ผลการดำเนินงาน	ร้อยละการบรรลุ	หมายเหตุ
๑. จำนวนชุมชนที่มีทุนทางวัฒนธรรมได้รับการต่อยอดสร้างมูลค่า (นับสะสม)	๙	-	-	ยังไม่ถึงรอบการดำเนินงาน ซึ่งจะสามารถรายงานผลการดำเนินงานได้ ณ สิ้นไตรมาส ๓ - ๔
๒. จำนวนผู้ประกอบการด้านเศรษฐกิจสร้างสรรค์ที่ร่วมต่อยอด และ สร้างมูลค่าให้ศิลปวัฒนธรรม	๙	-	-	ยังไม่ถึงรอบการดำเนินงาน ซึ่งจะสามารถรายงานผลการดำเนินงานได้ ณ สิ้นไตรมาส ๓ - ๔
๓. จำนวนผลิตภัณฑ์หรือบริการที่พัฒนาจากศิลปวัฒนธรรม (นับจำนวนต่อปี)	๒๐	-	-	ยังไม่ถึงรอบการดำเนินงาน ซึ่งจะสามารถรายงานผลการดำเนินงานได้ ณ สิ้นไตรมาส ๓ - ๔

สรุปผลการดำเนินงาน ปัญหาอุปสรรค/ข้อเสนอแนะการดำเนินงานโครงการ/กิจกรรมตามแผนปฏิบัติการและแผนการใช้จ่ายประจำปี

โครงการหลัก (คก. ๘ หลัก ในระบบ UBUFMS)	โครงการย่อย (คก. ๑๒ หลัก ในระบบ UBUFMS)	ผลการดำเนินงาน (ปรับ)	ปัญหาอุปสรรค	ข้อเสนอแนะในการแก้ไข
แผนการดำเนินงานศิลปวัฒนธรรมและภูมิปัญญาท้องถิ่น พื้นฐาน	โครงการฟื้นฟู สงวนรักษา สร้างสรรค์ และเผยแพร่ ขนบธรรมเนียม ประเพณี ศาสนา ศิลปวัฒนธรรมของชาติ	จัดการประชุม คณะกรรมการเพื่อเตรียมการจัดกิจกรรม คาดว่าจะแล้วเสร็จใน ไตรมาสที่ ๔	ไม่มี	ไม่มี
	โครงการสนับสนุนส่งเสริม และทำนุบำรุง ศิลปวัฒนธรรม	อยู่ระหว่าง การดำเนินการ ซึ่งจะดำเนินการเสร็จสิ้น ภายในไตรมาส ๔ ดำเนินการแล้วเสร็จไป ๑ กิจกรรม คงเหลือ ๒ กิจกรรมในเดือน เมษายน และกรกฎาคม ๒๕๖๗	ไม่มี	ไม่มี
แผนพัฒนาเศรษฐกิจสร้างสรรค์บนฐานศิลปวัฒนธรรมอีสาน (L)	โครงการต่อยอดและส่งเสริมการตลาดของ ผลิตภัณฑ์และบริการ เพื่อสร้างมูลค่าจาก ศิลปวัฒนธรรมให้กับชุมชน หรือแหล่งท่องเที่ยว	ร้อยละการเข้าถึงสื่อสารสนเทศดิจิทัลด้านข้อมูลท้องถิ่นและศิลปวัฒนธรรม เพิ่มขึ้น จากปีที่ผ่านมา ร้อยละ ๐.๖๒	ไม่มี	ไม่มี

โครงการหลัก (คก. ๘ หลัก ในระบบ UBUFMIS)	โครงการย่อย (คก. ๑๒ หลัก ในระบบ UBUFMIS)	ผลการดำเนินงาน (ปรับ)	ปัญหา อุปสรรค	ข้อเสนอแนะใน การแก้ไข
	โครงการพัฒนาทุนทาง วัฒนธรรมพื้นที่ริมโขง	อยู่ระหว่างการ ดำเนินการ ซึ่งจะ ดำเนินการเสร็จสิ้น ภายในไตรมาส ๔	ไม่มี	ไม่มี

วัตถุประสงค์เชิงกลยุทธ์ที่ ๕ การบริหารจัดการองค์กรที่มีประสิทธิภาพและประสิทธิผล

ตารางสรุปผลตัวชี้วัด

ประเภทตัวชี้วัด	จำนวนตัวชี้วัด	ร้อยละความสำเร็จการดำเนินงาน
๑) ตัวชี้วัดวัตถุประสงค์เชิงกลยุทธ์	๗	๖๗.๒๖
๒) ตัวชี้วัดแผนปฏิบัติการ	๖	๕๖.๐๑
รวมทั้งรวม	๑๓	๖๑.๖๔

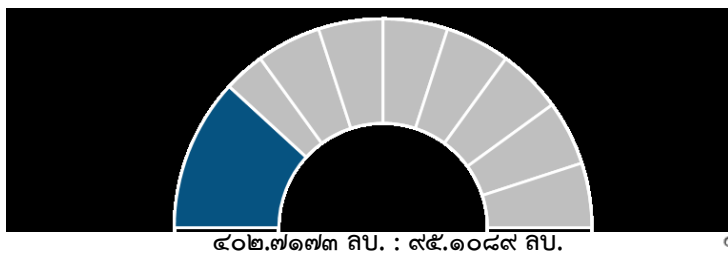

ผลการใช้งบประมาณ ตั้งแผน : เบิกจ่าย

แผนภูมิที่ ๑๔ สรุปแผนผลการเบิกจ่ายงบประมาณ/โครงการ กิจกรรมหลักภายใต้แผนปฏิบัติการ

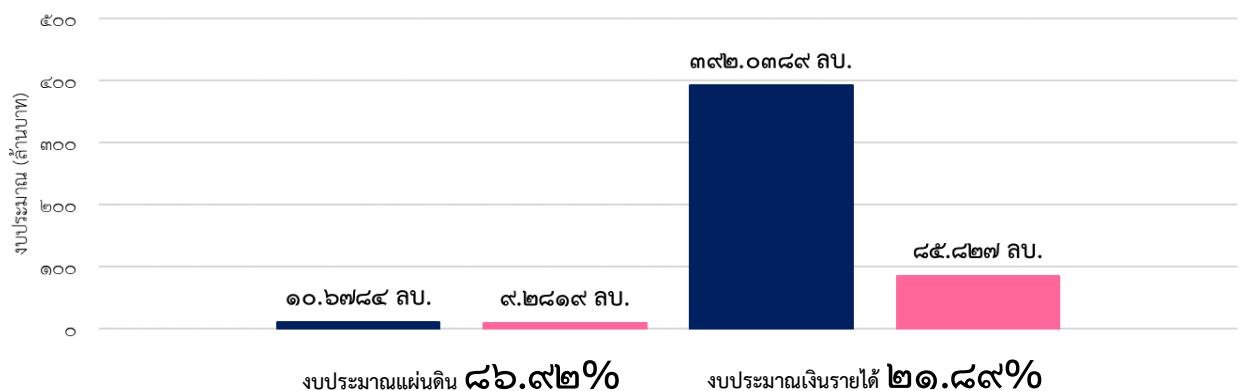

แผนภูมิที่ ๑๕ เปรียบเทียบงบประมาณที่ใช้ในการดำเนินงานโครงการ/กิจกรรม จำนวนตามแหล่งงบประมาณ

ร้อยละโครงการที่มีผลการดำเนินงาน
บรรลุค่าเป้าหมาย ๑๕.๓๘%

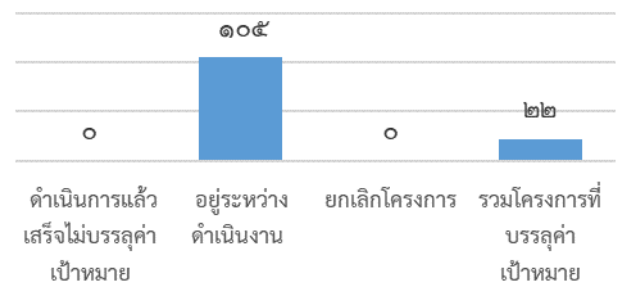

จำนวนโครงการ/กิจกรรม ที่มีผลการดำเนินงาน
บรรลุเป้าหมายภายใต้แผนปฏิบัติการ

สรุปผลการดำเนินงานจำแนกตามเป้าประสงค์เชิงกลยุทธ์

เป้าประสงค์ที่ ๕.๑ Smart University			
ตัวชี้วัดเป้าประสงค์เชิงกลยุทธ์	๑. ความพึงพอใจของผู้รับบริการต่อการใช้ระบบ Digital platform (๔.๑๕:๓.๙๑) ร้อยละ ๙๔.๒๒	๒. ร้อยละของต้นทุนโดยรวมที่ลดลงจากการนำระบบ Digital platform ที่ได้รับการพัฒนามาใช้ (๓๐:๖๐.๔๑) ร้อยละ ๒๐๑.๓๘	๓. คะแนน UI Green Metric (คะแนนเต็ม ๑๐,๐๐๐ คะแนน) (๘๐๐๐ คะแนน : - คะแนน) รายงานผลไตรมาส ๔
ตัวชี้วัดแผนปฏิบัติการ	๑) ร้อยละกระบวนการทำงานที่พัฒนาให้เป็น Digital platform (๘๐:๑๑๒.๕) ร้อยละ ๑๔๐.๖๓		๒. ร้อยละของพลังงานทดแทนที่ผลิตได้ (๕๖:๐.๓๖) ร้อยละ ๐.๖๔
			๓. จำนวน zero emission vehicles ต่อจำนวนประชากรทั้งหมด (๐.๗๘:๐.๔๗) ร้อยละ ๑๐๐.๐๐

เป้าประสงค์ที่ ๕.๒ มหาวิทยาลัยมีความยั่งยืนด้านการเงิน		
ตัวชี้วัดเป้าประสงค์เชิงกลยุทธ์	๑. กำไรสุทธิจากการบริหารสินทรัพย์ของมหาวิทยาลัย (๑๐ ลบ. : ๕.๒๑ ลบ.) ร้อยละ ๕๒.๑๔	๓. รายได้ทั้งหมดต่อจำนวนบุคลากรทั้งหมด (๖.๒ แสนบาท : ๑.๔ แสนบาท) ร้อยละ ๒๒.๖๙
ตัวชี้วัดแผนปฏิบัติการ	๑. รายรับจากการบริหารธุรกิจและสินทรัพย์ของมหาวิทยาลัย (๕๐ ลบ. : ๑๑.๗๐๕๘ ลบ.) ร้อยละ ๒๓.๔๑	

เป้าประสงค์ที่ ๕.๓ การบริหารทรัพยากรบุคคลมีประสิทธิภาพ		
ตัวชี้วัดเป้าประสงค์เชิงกลยุทธ์	๑. บุคลากรที่เป็น UBU Talents เพื่อเป็นผู้บริหารระดับกลาง (๒๔:๐) รายงานผลไตรมาส ๓-๔	๒. บุคลากรที่เป็น UBU Talents เพื่อเป็นผู้บริหารระดับสูง (๖๐:๐) รายงานผลไตรมาส ๓-๔
ตัวชี้วัดแผนปฏิบัติการ	๑. จำนวนบุคลากรสายสนับสนุนที่ได้รับการพัฒนาเพื่อเป็นผู้บริหาร (๖๐:๐) รายงานผลไตรมาส ๓-๔	
	๒. จำนวนบุคลากรสายวิชาการที่ได้รับการพัฒนาเพื่อเป็นผู้บริหาร (๑๕๐:๐) รายงานผลไตรมาส ๓-๔	

สรุปผลการดำเนินงานตามตัวชี้วัด

ประเภทตัวชี้วัด	ตัวชี้วัดทั้งหมด	ตัวชี้วัดที่บรรลุผล	ตัวชี้วัดที่บรรลุผล ร้อยละ ๗๕ - ๙๙	ตัวชี้วัดที่บรรลุผล ต่ำกว่า ร้อยละ ๗๕	ตัวชี้วัดที่ยังไม่ถึงรอบรายงานผล	ร้อยละตัวชี้วัดที่บรรลุผล
๑) ตัวชี้วัดวัตถุประสงค์เชิงกลยุทธ์	๗	๑ (๑๔.๒๙)	๑ (๑๔.๒๙)	๒ (๒๘.๕๗)	๓ (๔๒.๘๖)	๒๘.๕๗
๒) ตัวชี้วัดแผนปฏิบัติการ	๖	๒ (๓๓.๓๓)	-	๒ (๓๓.๓๓)	๒ (๓๓.๓๓)	๓๓.๓๓
รวมทั้งหมด	๑๓	๓ (๒๓.๐๘)	๑ (๗.๖๙)	๔ (๓๐.๗๗)	๕ (๓๘.๔๖)	๓๐.๗๗

จากผลการดำเนินงานตามตัวชี้วัดเป้าประสงค์เชิงกลยุทธ์ที่ ๕ ข้างต้นพบว่า มีตัวชี้วัด จำนวน ๗ ตัวชี้วัด มีผลการดำเนินงาน ณ สิ้นไตรมาส ๒ จำนวน ๑ ตัวชี้วัดที่บรรลุผลการดำเนินงาน คิดเป็นร้อยละ ๑๔.๒๙ ตัวชี้วัดที่บรรลุผลร้อยละ ๗๕ - ๙๙ จำนวน ๑ ตัวชี้วัด คิดเป็นร้อยละ ๑๔.๒๙ ตัวชี้วัดที่บรรลุผลการดำเนินงานต่ำกว่า ร้อยละ ๗๕ จำนวน ๒ ตัวชี้วัด คิดเป็นร้อยละ ๒๘.๕๗ และตัวชี้วัดที่ยังไม่ถึงรอบการรายงานผล จำนวน ๓ ตัวชี้วัด คิดเป็นร้อยละ ๔๒.๘๖ ตามลำดับ

ผลการดำเนินงานตามตัวชี้วัดแผนปฏิบัติการ ข้างต้นพบว่า มีตัวชี้วัด จำนวน ๖ ตัวชี้วัด มีผลการดำเนินงาน ณ สิ้นไตรมาส ๒ จำนวน ๒ ตัวชี้วัดที่บรรลุผลการดำเนินงาน คิดเป็นร้อยละ ๓๓.๓๓ ตัวชี้วัดที่บรรลุผลการดำเนินงานต่ำกว่า ร้อยละ ๗๕ จำนวน ๒ ตัวชี้วัด คิดเป็นร้อยละ ๓๓.๓๓ และตัวชี้วัดที่ยังไม่ถึงรอบการรายงานผล จำนวน ๒ ตัวชี้วัด คิดเป็นร้อยละ ๓๓.๓๓ ตามลำดับ

สรุปผลการดำเนินงานตามโครงการ/กิจกรรมในแผนปฏิบัติการประจำปี ปีงบประมาณ ๒๕๖๗

ณ สิ้นไตรมาส ๒

กลยุทธ์/แผนงาน/โครงการ	ดำเนินการแล้วเสร็จ		อยู่ระหว่างดำเนินการ		ยกเลิกโครงการ	รวม	รวมโครงการที่บรรลุค่าเป้าหมาย	ร้อยละการบรรลุ
	บรรลุค่าเป้าหมาย	ไม่บรรลุค่าเป้าหมาย	บรรลุค่าเป้าหมาย	ไม่บรรลุค่าเป้าหมาย				
กลยุทธ์ที่ ๕ การบริหารจัดการองค์การที่มีประสิทธิภาพและยั่งยืน	๓	๑๖	๑๙	๑๐๕	-	๑๔๓	๒๒	๑๕.๓๘
๑ แผนการบริหารองค์กรสู่ความเป็นเลิศ พื้นฐาน	๑	๗	๘	๓๔	-	๔๖	๕	-
๑.๑ โครงการ UBU KM fair ๒๐๒๓	-	-	-	๑	-	๑	-	-
๑.๒ โครงการก่อสร้าง/ปรับปรุง อาคารและสิ่งก่อสร้างของมหาวิทยาลัยอุบลราชธานี	-	-	-	๑	-	๑	-	-

กลยุทธ์/แผนงาน/โครงการ		ดำเนินการแล้วเสร็จ		อยู่ระหว่างดำเนินงาน		ยกเลิกโครงการ	รวม	รวมโครงการที่บรรลุค่าเป้าหมาย	ร้อยละการบรรลุ
		บรรลุค่าเป้าหมาย	ไม่บรรลุค่าเป้าหมาย	บรรลุค่าเป้าหมาย	ไม่บรรลุค่าเป้าหมาย				
๑.๓	โครงการกิจกรรมปรับปรุงอาคารและสถานที่ให้บริการ	-	-	-	๑	-	๑	-	-
๑.๔	โครงการค่าใช้จ่ายค่าธรรมเนียมและการจัดพิมพ์เอกสารทางการเงินต่างๆ	-	-	-	๑	-	๑	-	-
๑.๕	โครงการค่าใช้จ่ายในการจ้างเหมาทำความสะอาด	-	-	-	๑	-	๑	-	-
๑.๖	โครงการค่าใช้จ่ายในการจ้างเหมาปฏิบัติงาน	-	-	-	๑	-	๑	-	-
๑.๗	โครงการค่าใช้จ่ายในการจ้างเหมาบริการเช่าเครื่องถ่าย	-	-	-	๑	-	๑	-	-
๑.๘	โครงการค่าใช้จ่ายในการบริหารงบประมาณ	-	-	-	๑	-	๑	-	-
๑.๙	โครงการค่าใช้จ่ายในการรักษาความปลอดภัยมหาวิทยาลัย	-	-	-	๑	-	๑	-	-
๑.๑๐	โครงการค่าใช้จ่ายผู้บริหาร	-	-	-	๑	-	๑	-	-
๑.๑๑	โครงการค่าใช้จ่ายพิธีพระราชทานปริญญาบัตร	-	๑	-	-	-	๑	-	-
๑.๑๒	โครงการค่าสินไหมทดแทนจากการกระทำผิดของเจ้าหน้าที่ให้แก่บุคคลภายนอก	-	-	-	๑	-	๑	-	-
๑.๑๓	โครงการเงินทุนสำรองของมหาวิทยาลัยอุบลราชธานี	-	-	-	๑	-	๑	-	-

กลยุทธ์/แผนงาน/โครงการ		ดำเนินการแล้วเสร็จ		อยู่ระหว่างดำเนินงาน		ยกเลิกโครงการ	รวม	รวมโครงการที่บรรลุค่าเป้าหมาย	ร้อยละการบรรลุ
		บรรลุค่าเป้าหมาย	ไม่บรรลุค่าเป้าหมาย	บรรลุค่าเป้าหมาย	ไม่บรรลุค่าเป้าหมาย				
๑.๑๔	โครงการเงินสำรองจ่ายทั่วไป	-	-	-	๑	-	๑	-	-
๑.๑๕	โครงการจัดทำครุภัณฑ์	-	๑	-	๑	-	๒	-	-
๑.๑๖	โครงการจ้างเหมางานดูแลสวนและภูมิทัศน์	-	-	-	๑	-	๑	-	-
๑.๑๗	โครงการบริหารจัดการค่าถ่ายเอกสารสำนักงานรวมศูนย์	-	-	-	๑	-	๑	-	-
๑.๑๘	โครงการบริหารจัดการค่าน้ำมันเชื้อเพลิงรวมศูนย์	-	๑	-	-	-	๑	-	-
๑.๑๙	โครงการบริหารจัดการค่าบัตรเครดิตนิติบุคคลเติมน้ำมัน (Fleet Card) รวมศูนย์	-	-	-	๑	-	๑	-	-
๑.๒๐	โครงการบริหารจัดการด้านสาธารณูปโภค	-	-	-	๑	-	๑	-	-
๑.๒๑	โครงการบริหารและจัดการเงินบริจาค	-	-	-	๑	-	๑	-	-
๑.๒๒	โครงการบริหารและจัดการส่วนกลางด้านวิทยาศาสตร์และเทคโนโลยี	-	-	๑	๑	-	๒	๑	-
๑.๒๓	โครงการบริหารและจัดการหน่วยงาน	-	๑	๑	๑	-	๓	๑	-
๑.๒๔	โครงการปรับปรุงภูมิทัศน์ของหน่วยงาน	-	-	-	๑	-	๑	-	-
๑.๒๕	โครงการป้องกันอัคคีภัย และฝึกซ้อมดับเพลิง	-	-	-	๑	-	๑	-	-
๑.๒๖	โครงการพัฒนาคุณภาพการบริหาร จัดตามเกณฑ์ EdPEX/TQA	-	-	-	๑	-	๑	-	-

กลยุทธ์/แผนงาน/โครงการ		ดำเนินการแล้วเสร็จ		อยู่ระหว่างดำเนินงาน		ยกเลิกโครงการ	รวม	รวมโครงการที่บรรลุค่าเป้าหมาย	ร้อยละการบรรลุ
		บรรลุค่าเป้าหมาย	ไม่บรรลุค่าเป้าหมาย	บรรลุค่าเป้าหมาย	ไม่บรรลุค่าเป้าหมาย				
๑.๒๗	โครงการพัฒนาคุณภาพองค์กรสู่ความเป็นเลิศ	-	-	๑	๑	-	๒	๑	-
๑.๒๘	โครงการพัฒนาบุคลากร	๑	๑	๑	๑	-	๔	๒	-
๑.๒๙	โครงการพัฒนาระบบประชาสัมพันธ์และสื่อสารองค์กร	-	-	-	๑	-	๑	-	-
๑.๓๐	โครงการวิสัยทัศน์ศูนย์	-	๑	-	๑	-	๒	-	-
๑.๓๑	โครงการสนับสนุนการดำเนินคดีต่าง ๆ และการบังคับคดี	-	-	-	๑	-	๑	-	-
๑.๓๒	โครงการสนับสนุนการประชุมคณะกรรมการต่างๆของมหาวิทยาลัย	-	๑	-	๑	-	๒	-	-
๑.๓๓	โครงการสร้างสุของค์กร	-	-	-	๑	-	๑	-	-
๑.๓๔	โครงการสวัสดิการเครื่องดับเพลิงบุคลากร	-	-	-	๑	-	๑	-	-
๑.๓๕	โครงการสัมมนา/ศึกษาดูงาน	-	-	-	๑	-	๑	-	-
๑.๓๖	โครงการสัมมนาเชิงปฏิบัติการเพื่อจัดทำแผนและศึกษาดูงาน	-	-	-	๑	-	๑	-	-
๒	แผนการบริหารองค์กรสู่ความเป็นเลิศ พื้นฐาน ด้านสังคม	๒	๖	๑๑	๓๖	-	๕๕	๑๓	-
๒.๑	โครงการกองทุนพัฒนาบุคลากร	-	-	-	๑	-	๑	-	-
๒.๒	โครงการกองทุนสวัสดิการ	-	-	-	๑	-	๑	-	-
๒.๓	โครงการก่อสร้าง/ปรับปรุง อาคารและสิ่งก่อสร้าง ของ	-	-	-	๑	-	๑	-	-

กลยุทธ์/แผนงาน/โครงการ		ดำเนินการแล้วเสร็จ		อยู่ระหว่างดำเนินงาน		ยกเลิกโครงการ	รวม	รวมโครงการที่บรรลุค่าเป้าหมาย	ร้อยละการบรรลุ
		บรรลุค่าเป้าหมาย	ไม่บรรลุค่าเป้าหมาย	บรรลุค่าเป้าหมาย	ไม่บรรลุค่าเป้าหมาย				
	มหาวิทยาลัยอุบลราชธานี								
๒.๔	โครงการขยายพื้นที่ลานคอนกรีตด้านหลังอาคารคณะบริหารศาสตร์ (หลังเก่า)	-	-	-	๑	-	๑	-	-
๒.๕	โครงการค่าใช้จ่ายด้านยานพาหนะ	-	-	๑	-	-	๑	๑	-
๒.๖	โครงการค่าใช้จ่ายในการจ้างเหมาทำความสะอาด	-	-	๑	๑	-	๒	๑	-
๒.๗	โครงการค่าใช้จ่ายในการจ้างเหมาปฏิบัติงาน	-	-	๑	๑	-	๒	๑	-
๒.๘	โครงการค่าใช้จ่ายในการบริหารงบประมาณ	-	-	-	๑	-	๑	-	-
๒.๙	โครงการจัดหาครุภัณฑ์	๑	๑	๑	๑	-	๔	๒	-
๒.๑๐	โครงการจัดหาทรัพยากรสารสนเทศเพื่อสนับสนุนการเรียนรู้	-	-	-	๑	-	๑	-	-
๒.๑๑	โครงการเจาะน้ำบาดาล เดินระบบท่อหัวสปริงเกอร์และเครื่องสูบน้ำ อาคารเรียน ๑	-	-	-	๑	-	๑	-	-
๒.๑๒	โครงการดำเนินแผนการตลาดและประชาสัมพันธ์	-	-	๑	๑	-	๒	๑	-
๒.๑๓	โครงการบริหารจัดการด้านสาธารณูปโภค	-	-	๑	๑	-	๒	๑	-
๒.๑๔	โครงการบริหารจัดการสถานกีฬา	-	-	-	๑	-	๑	-	-

กลยุทธ์/แผนงาน/โครงการ		ดำเนินการแล้วเสร็จ		อยู่ระหว่างดำเนินงาน		ยกเลิกโครงการ	รวม	รวมโครงการที่บรรลุค่าเป้าหมาย	ร้อยละการบรรลุ
		บรรลุค่าเป้าหมาย	ไม่บรรลุค่าเป้าหมาย	บรรลุค่าเป้าหมาย	ไม่บรรลุค่าเป้าหมาย				
๒.๑๕	โครงการบริหารจัดการห้องพักและประชุมสัมมนา	-	-	๑	-	-	๑	๑	-
๒.๑๖	โครงการบริหารจัดการหารายได้จากสถานกีฬา	-	-	-	๑	-	๑	-	-
๒.๑๗	โครงการบริหารทรัพยากรมนุษย์	-	๑	-	๑	-	๒	-	-
๒.๑๘	โครงการบริหารและจัดการส่วนกลางด้านสังคมศาสตร์	-	-	๑	๑	-	๒	๑	-
๒.๑๙	โครงการบริหารและจัดการหน่วยงาน	-	๑	-	๑	-	๒	-	-
๒.๒๐	โครงการประเมินผู้บริหาร	-	-	-	๑	-	๑	-	-
๒.๒๑	โครงการปรับปรุงตั้งศูนย์การเรียนรู้การลงทุน คณะบริหารศาสตร์ (SET Investment Center: SET IC)	-	-	-	๑	-	๑	-	-
๒.๒๒	โครงการปรับปรุงภูมิทัศน์ศิลาฤกษ์อาคารคณะบริหารศาสตร์ (ตึกเก่า)	-	-	-	๑	-	๑	-	-
๒.๒๓	โครงการปรับปรุงภูมิทัศน์สวนด้านข้างอาคารคณะบริหารศาสตร์ (หลังใหม่)	-	-	-	๑	-	๑	-	-
๒.๒๔	โครงการปรับปรุงสถานปฏิบัติการโรงแรม	-	-	-	๑	-	๑	-	-
๒.๒๕	โครงการปรับปรุงหลังคาทางเดินรอบคณะบริหารศาสตร์ (หลังเก่า)	-	๑	-	-	-	๑	-	-

กลยุทธ์/แผนงาน/โครงการ	ดำเนินการแล้วเสร็จ		อยู่ระหว่างดำเนินงาน		ยกเลิกโครงการ	รวม	รวมโครงการที่บรรลุค่าเป้าหมาย	ร้อยละการบรรลุ	
	บรรลุค่าเป้าหมาย	ไม่บรรลุค่าเป้าหมาย	บรรลุค่าเป้าหมาย	ไม่บรรลุค่าเป้าหมาย					
๒.๒๖	โครงการปรับปรุงห้อง MS ๔๒๖	-	-	-	๑	-	๑	-	-
๒.๒๗	โครงการปรับปรุงห้องประชุมชั้น ๔ อาคารสำนักงานอธิการบดี หลัง ๑	-	๑	-	-	-	๑	-	-
๒.๒๘	โครงการพัฒนาคุณภาพองค์กรสู่ความเป็นเลิศ	-	-	๑	๑	-	๒	๑	-
๒.๒๙	โครงการพัฒนาบุคลากร	-	-	๑	๑	-	๒	๑	-
๒.๓๐	โครงการพัฒนาห้องเรียนมาตรฐานงานครัว	-	-	-	๑	-	๑	-	-
๒.๓๑	โครงการยกย่องเชิดชูเกียรติบุคลากร	-	-	-	๑	-	๑	-	-
๒.๓๒	โครงการโรงเรียนเพาะชำและห้องพักพนักงานด้านหลังอาคารคณะบริหารศาสตร์	-	-	-	๑	-	๑	-	-
๒.๓๓	โครงการวิศดุรวมศูนย์	-	๑	-	-	-	๑	-	-
๒.๓๔	โครงการศึกษาและเตรียมความพร้อมเพื่อปรับเปลี่ยนสภาพมหาวิทยาลัยอุบลราชธานีเป็นมหาวิทยาลัยในกำกับของรัฐ	-	-	-	๑	-	๑	-	-
๒.๓๕	โครงการสนับสนุนการดำเนินงานในการขอกำหนดตำแหน่งทางวิชาการ	-	-	-	๑	-	๑	-	-
๒.๓๖	โครงการสนับสนุนการประชุมคณะกรรมการต่างๆของมหาวิทยาลัย	-	-	-	๑	-	๑	-	-

กลยุทธ์/แผนงาน/โครงการ		ดำเนินการแล้วเสร็จ		อยู่ระหว่างดำเนินงาน		ยกเลิกโครงการ	รวม	รวมโครงการที่บรรลุค่าเป้าหมาย	ร้อยละการบรรลุ
		บรรลุค่าเป้าหมาย	ไม่บรรลุค่าเป้าหมาย	บรรลุค่าเป้าหมาย	ไม่บรรลุค่าเป้าหมาย				
๒.๓๗	โครงการสนับสนุนการฝึกปฏิบัติของนักศึกษา	-	-	๑	-	-	๑	๑	-
๒.๓๘	โครงการสรรหาผู้บริหารและกรรมการสภามหาวิทยาลัย	-	-	-	๑	-	๑	-	-
๒.๓๙	โครงการเสริมสร้างความผูกพันต่อองค์กร	๑	-	-	-	-	๑	๑	-
๒.๔๐	โครงการเสริมสร้างสวัสดิการและคุณภาพชีวิตอย่างมีความสุข	-	-	-	๑	-	๑	-	-
๒.๔๑	โครงการหลังคาข้างลานกิจกรรม	-	-	-	๑	-	๑	-	-
๒.๔๒	โครงการห้องปฏิบัติการคอมพิวเตอร์ ๓ ชั้น ๒ อาคารคณะบริหารศาสตร์ (ตึกเก่า)	-	-	-	๑	-	๑	-	-
๒.๔๓	โครงการหารายได้ของหน่วยงาน	-	-	-	๑	-	๑	-	-
๓	แผนการบริหารองค์กรสู่ความเป็นเลิศ พื้นฐาน ด้านสุขภาพ	-	๓	๓	๒๕	-	๓๑	๓	-
๓.๑	โครงการก่อสร้าง/ปรับปรุง อาคารและสิ่งก่อสร้างของมหาวิทยาลัยอุบลราชธานี	-	-	-	๑	-	๑	-	-
๓.๒	โครงการค่าใช้จ่ายด้านยานพาหนะ	-	-	-	๑	-	๑	-	-
๓.๓	โครงการค่าใช้จ่ายในการจ้างเหมาทำความสะอาด	-	-	๑	๑	-	๒	๑	-

กลยุทธ์/แผนงาน/โครงการ		ดำเนินการแล้วเสร็จ		อยู่ระหว่างดำเนินงาน		ยกเลิกโครงการ	รวม	รวมโครงการที่บรรลุค่าเป้าหมาย	ร้อยละการบรรลุ
		บรรลุค่าเป้าหมาย	ไม่บรรลุค่าเป้าหมาย	บรรลุค่าเป้าหมาย	ไม่บรรลุค่าเป้าหมาย				
๓.๔	โครงการค่าใช้จ่ายในการจ้างเหมาปฏิบัติงาน	-	-	๑	๑	-	๒	๑	-
๓.๕	โครงการงานปรับปรุงโรงอาหารกลาง ๑	-	-	-	๑	-	๑	-	-
๓.๖	โครงการจัดหาครุภัณฑ์	-	๑	-	๑	-	๒	-	-
๓.๗	โครงการจ้างเหมางานดูแลสวนและภูมิทัศน์	-	-	-	๑	-	๑	-	-
๓.๘	โครงการชำระหนี้เงินค้ำประกันสำหรับมหาวิทยาลัย	-	-	-	๑	-	๑	-	-
๓.๙	โครงการบริหารจัดการด้านสาธารณูปโภค	-	-	-	๑	-	๑	-	-
๓.๑๐	โครงการบริหารทรัพยากรมนุษย์	-	-	-	๑	-	๑	-	-
๓.๑๑	โครงการบริหารทรัพยากรและเงินผลประโยชน์จากการดำเนินงาน	-	-	-	๑	-	๑	-	-
๓.๑๒	โครงการบริหารและจัดการเงินบริจาค	-	-	-	๑	-	๑	-	-
๓.๑๓	โครงการบริหารและจัดการส่วนกลางด้านวิทยาศาสตร์สุขภาพ	-	-	-	๑	-	๑	-	-
๓.๑๔	โครงการบริหารและจัดการหน่วยงาน	-	๑	-	๑	-	๒	-	-
๓.๑๕	โครงการบริหารและจัดการหน่วยงาน (งานประสานงาน)	-	-	-	๑	-	๑	-	-
๓.๑๖	โครงการบริหารและจัดการหน่วยงาน (หน้าห้องอธิการบดี)	-	-	-	๑	-	๑	-	-
๓.๑๗	โครงการปรับปรุงภูมิทัศน์ด้านหลังโรงอาหารกลาง	-	-	-	๑	-	๑	-	-

กลยุทธ์/แผนงาน/โครงการ		ดำเนินการแล้วเสร็จ		อยู่ระหว่างดำเนินงาน		ยกเลิกโครงการ	รวม	รวมโครงการที่บรรลุค่าเป้าหมาย	ร้อยละการบรรลุ
		บรรลุค่าเป้าหมาย	ไม่บรรลุค่าเป้าหมาย	บรรลุค่าเป้าหมาย	ไม่บรรลุค่าเป้าหมาย				
๓.๑๘	โครงการปรับปรุงลานกิจกรรมหอพักนักศึกษา	-	-	-	๑	-	๑	-	-
๓.๑๙	โครงการพัฒนาคุณภาพองค์กรสู่ความเป็นเลิศ	-	-	๑	๑	-	๒	๑	-
๓.๒๐	โครงการพัฒนาบุคลากร	-	-	-	๑	-	๑	-	-
๓.๒๑	โครงการวิสาขบูชา	-	๑	-	-	-	๑	-	-
๓.๒๒	โครงการสนับสนุนการประชุมคณะกรรมการต่างๆของมหาวิทยาลัย	-	-	-	๑	-	๑	-	-
๓.๒๓	โครงการสร้างสุของค์กร	-	-	-	๑	-	๑	-	-
๓.๒๔	โครงการสร้างเสริมสวัสดิการและสวัสดิภาพบุคลากร	-	-	-	๑	-	๑	-	-
๓.๒๕	โครงการสวัสดิการหอพักนักศึกษาแพทย์	-	-	-	๑	-	๑	-	-
๓.๒๖	โครงการสัมมนา/ศึกษาดูงาน	-	-	-	๑	-	๑	-	-
๔	แผนการสร้างรายได้เชิงธุรกิจและบริหารสินทรัพย์เชิงรุก (Aggressive/Game change projects) (L) (ชื่อเดิมใน UBUFMIS : แผนการสร้างรายได้เชิงธุรกิจและบริหารสินทรัพย์ ด้านสังคม)	-	-	-	๑	-	๑	-	-
๔.๑	โครงการสร้างรายได้จากทรัพย์สิน	-	-	-	๑	-	๑	-	-

กลยุทธ์/แผนงาน/โครงการ		ดำเนินการแล้วเสร็จ		อยู่ระหว่างดำเนินงาน		ยกเลิกโครงการ	รวม	รวมโครงการที่บรรลุค่าเป้าหมาย	ร้อยละการบรรลุ
		บรรลุค่าเป้าหมาย	ไม่บรรลุค่าเป้าหมาย	บรรลุค่าเป้าหมาย	ไม่บรรลุค่าเป้าหมาย				
๕	แผนการสร้างรายได้เชิงธุรกิจและบริหารสินทรัพย์เชิงรุก (Aggressive/Game change projects) (L) (ชื่อเดิมใน UBUFMIS : แผนการสร้างรายได้เชิงธุรกิจและบริหารสินทรัพย์ ด้านสุขภาพ)	-	-	-	-	-	-	-	-
๕.๑	โครงการจัดทาครุภัณฑ์	-	๑	-	-	-	๑	-	-
๕.๒	โครงการปรับปรุงศูนย์อาหาร	-	-	-	๑	-	๑	-	-
๕.๓	โครงการปรับปรุงอาคารบริการ ๒ (ส่วนงานพิมพ์)	-	๑	-	-	-	๑	-	-
๕.๔	โครงการสร้างรายได้จากทรัพย์สิน	-	-	-	๑	-	๑	-	-
๕.๕	โครงการสร้างรายได้จากผลิตภัณฑ์และนวัตกรรมของมหาวิทยาลัย ผ่านร้านจำหน่ายผลิตภัณฑ์และนวัตกรรมของมหาวิทยาลัย (UBU Innovation Store)	-	-	-	๑	-	๑	-	-
๕.๖	โครงการหารายได้จากการบริหารทรัพยากรและการดำเนินงานด้านต่างๆของมหาวิทยาลัย	-	-	-	๑	-	๑	-	-
๖	แผนการสร้างรายได้เชิงธุรกิจและบริหารสินทรัพย์เชิงรุก	-	-	-	๒	-	๒	-	-

กลยุทธ์/แผนงาน/โครงการ		ดำเนินการแล้วเสร็จ		อยู่ระหว่างดำเนินงาน		ยกเลิกโครงการ	รวม	รวมโครงการที่บรรลุค่าเป้าหมาย	ร้อยละการบรรลุ
		บรรลุค่าเป้าหมาย	ไม่บรรลุค่าเป้าหมาย	บรรลุค่าเป้าหมาย	ไม่บรรลุค่าเป้าหมาย				
	(Aggressive/Game change projects) (L) (ชื่อเดิมใน UBUFMIS : แผนการสร้างรายได้เชิงธุรกิจและบริหารสินทรัพย์)								
๖.๑	โครงการสร้างรายได้จากทรัพย์สิน	-	-	-	๑	-	๑	-	-
๖.๒	โครงการหารายได้จากการบริหารทรัพยากรและการดำเนินงานด้านต่างๆของมหาวิทยาลัย	-	-	-	๑	-	๑	-	-
๗	แผนพัฒนา IT Architecture เพื่อรองรับสถาปัตยกรรมองค์กร (Enterprise Architecture: EA) ของมหาวิทยาลัย (L) (ชื่อเดิมใน UBUFMIS : แผนพัฒนา IT Architecture เพื่อรองรับสถาปัตยกรรมองค์กรของมหาวิทยาลัย)	-	-	-	๓	-	๓	-	-
๗.๑	โครงการพัฒนาระบบงานด้วยระบบ Digital platform หรือเทคโนโลยี	-	-	-	๑	-	๑	-	-
๗.๒	โครงการพัฒนาระบบโครงข่ายคอมพิวเตอร์และโครงสร้างพื้นฐาน	-	-	-	๑	-	๑	-	-

กลยุทธ์/แผนงาน/โครงการ		ดำเนินการแล้วเสร็จ		อยู่ระหว่างดำเนินงาน		ยกเลิกโครงการ	รวม	รวมโครงการที่บรรลุค่าเป้าหมาย	ร้อยละการบรรลุ
		บรรลุค่าเป้าหมาย	ไม่บรรลุค่าเป้าหมาย	บรรลุค่าเป้าหมาย	ไม่บรรลุค่าเป้าหมาย				
๗.๓	โครงการเพิ่มประสิทธิภาพการให้บริการ	-	-	-	๑	-	๑	-	-
๘	แผนพัฒนาการเป็นมหาวิทยาลัยสีเขียวและจัดการสิ่งแวดล้อมอย่างยั่งยืน (L)	-	-	-	๓	-	๓	-	-
๘.๑	โครงการจัดการพลังงานด้วยระบบอัตโนมัติ	-	-	-	๑	-	๑	-	-
๘.๒	โครงการจ้างเหมาบริการรถไฟฟ้าเพื่อการขนส่งสาธารณะภายในมหาวิทยาลัยอุบลราชธานี	-	-	-	๑	-	๑	-	-
๘.๓	โครงการผลิตและการใช้พลังงานทดแทน	-	-	-	๑	-	๑	-	-
๙	แผนรักษาความปลอดภัยของข้อมูล (Cyber Security) และธรรมาภิบาลข้อมูล (Digital governance) (L)	-	-	๑	-	-	๑	๑	-
๙.๑	โครงการบริหารจัดการข้อมูลอย่างมีธรรมาภิบาลและมีความมั่นคง ปลอดภัย และได้มาตรฐานสากล	-	-	๑	-	-	๑	๑	-
๑๐	แผนสร้าง UBU Talents เพื่อเป็นผู้บริหารระดับสูงและระดับกลาง	-	-	-	๑	-	๑	-	-
๑๐.๑	โครงการ UBU Talents Platform	-	-	-	๑	-	๑	-	-

สรุปแผน-ผลการเบิกจ่ายงบประมาณตามโครงการหลักภายใต้แผนปฏิบัติการและแผนการใช้จ่ายงบประมาณ ประจำปี ๒๕๖๗ ณ สิ้นไตรมาส ๒

ยุทธศาสตร์/โครงการหลัก	เงินงบประมาณแผ่นดิน (ล้านบาท)		เงินรายได้ (ล้านบาท)		รวมงบประมาณตั้งแผน (ลบ.)	รวมงบประมาณเบิกจ่าย (ลบ.)	ร้อยละการเบิกจ่ายงบประมาณเทียบกับแผน		
	ตั้งแผน	เบิกจ่าย	ตั้งแผน	เบิกจ่าย			แผ่นดิน	รายได้	ทั้งหมด
กลยุทธ์ที่ ๕ การบริหารจัดการองค์กรฯ	๑๐.๖๗๘๔	๙.๒๘๑๙	๓๙๒.๐๓๘๙	๘๕.๘๒๗๐	๔๐๒.๗๑๕๙	๙๕.๑๐๘๙	๘๖.๙๒	๒๑.๘๙	๒๓.๖๒
๑) แผนการบริหารองค์กรสู่ความเป็นเลิศพื้นฐาน	๑๐.๕๔๙๑	๙.๑๕๒๖	๓๕๒.๕๔๒๙	๘๐.๙๓๓๐	๓๖๓.๐๗๖๐	๙๐.๐๘๕๕	๘๖.๗๖	๒๒.๙๖	๒๔.๘๑
๒) แผนการสร้างรายได้เชิงธุรกิจและบริหารสินทรัพย์	-	-	๑๖.๑๓๙๒	๑.๔๑๒๓	๑๖.๑๓๙๒	๑.๔๑๒๓	-	๘.๗๕	๘.๗๕
๓) แผนงานสร้าง UBU Talents เพื่อเป็นผู้บริหารระดับสูงและระดับกลาง	-	-	๐.๐๗๘๕	๐.๐๐๐๐	๐.๐๗๘๕	๐.๐๐๐๐	-	-	-
๔) แผนพัฒนา IT Architecture เพื่อรองรับสถาปัตยกรรมองค์กรของมหาวิทยาลัย	๐.๑๒๙๓	๐.๑๒๙๓	๒๐.๐๗๘๓	๒.๖๐๓๓	๒๐.๒๐๗๖	๒.๗๓๒๖	๑๐๐.๐๐	๑๒.๙๗	๑๓.๕๒
๕) แผนพัฒนาการเป็นมหาวิทยาลัยสีเขียวและจัดการสิ่งแวดล้อมอย่างยั่งยืน (L)	-	-	๒.๕๘๐๐	๐.๘๒๘๘	๒.๕๘๐๐	๐.๘๒๘๘	-	๓๒.๑๓	๓๒.๑๓
๖) แผนรักษาความปลอดภัยของข้อมูล (Cyber Security) และธรรมาภิบาลข้อมูล (Data governance) (L)	-	-	๐.๖๒๐๐	๐.๐๔๙๖	๐.๖๒๐๐	๐.๐๔๙๖	-	๘.๐๑	๘.๐๑

เป้าประสงค์เชิงกลยุทธ์

เป้าประสงค์ที่ ๕.๑ Smart University

ผลการดำเนินงานตามตัวชี้วัดเป้าประสงค์เชิงกลยุทธ์

ตัวชี้วัด	เป้าหมาย	ผลการดำเนินงาน	ร้อยละการบรรลุ	หมายเหตุ
๑. ความพึงพอใจของผู้รับบริการต่อการใช้ระบบ Digital platform (เลือกระบบเพื่อประเมินผล)	๔.๑๕	๓.๙๑	๙๔.๒๒	
๒. ร้อยละของต้นทุนโดยรวมที่ลดลงจากการนำระบบ Digital platform ที่ได้รับการพัฒนามาใช้ (ใช้ฐานต้นทุนของปี ๒๕๖๕)	๓๐	๖๐.๔๑	๒๐๑.๓๘	
๓. คะแนน UI Green Metric (คะแนนเต็ม ๑๐,๐๐๐ คะแนน)	๘,๐๐๐	-	-	ยังไม่ถึงรอบการดำเนินงานซึ่งจะสามารถรายงานผลการดำเนินงานได้ ณ สิ้นไตรมาส ๔

ผลการดำเนินงานตามตัวชี้วัดแผนปฏิบัติการ

๕.๑.๑ แผนพัฒนา IT Architecture เพื่อรองรับสถาปัตยกรรมองค์กร (Enterprise Architecture: EA) ของมหาวิทยาลัย

ตัวชี้วัด	เป้าหมาย	ผลการดำเนินงาน	ร้อยละการบรรลุ	หมายเหตุ
๑. ร้อยละกระบวนการทำงานที่พัฒนาให้เป็น Digital platform	๘๐	๑๑๒.๕๐	๑๔๐.๖๓	๑) ระบบ IPMS ชุดข้อมูลพื้นฐานและการบริหารจัดการข้อมูล (ฐาน Common Data Set และ UBU KPI Dashboard) ระยะที่ ๒ ๒) ระบบ Annual Planning บริหารจัดการแผนและงบประมาณ ระยะที่ ๒ ๓) ระบบยื่นขอรับรองผลงานวิจัย (มาตรฐานงานวิจัย)

ตัวชี้วัด	เป้าหมาย	ผลการดำเนินงาน	ร้อยละการบรรลุ	หมายเหตุ
				๔) ระบบประเมินความพึงพอใจ กลาง ๕) ระบบสารสนเทศสำหรับพิธี พระราชทานปริญญาบัตร ๖) ระบบบริหารการประชุม อิเล็กทรอนิกส์ (e-meeting) ๗) ระบบการจัดการสอบ Online มหาวิทยาลัย อุบลราชธานี ๘) Payment HUB ๙) Check-in

๕.๑.๒ แผนพัฒนาการเป็นมหาวิทยาลัยสีเขียวและจัดการสิ่งแวดล้อมอย่างยั่งยืน

ตัวชี้วัด	เป้าหมาย	ผลการดำเนินงาน	ร้อยละการบรรลุ	หมายเหตุ
๑. ร้อยละของพลังงานทดแทน ที่ผลิตได้	๕๖	๐.๓๖	๐.๖๔	๑) พลังงานทดแทนของ มหาวิทยาลัยที่ผลิตได้จาก Solar power ๖๐,๑๙๘ kW.Hr ๒) พลังงานทดแทนของ มหาวิทยาลัยที่ผลิตได้จาก Wind power ๓,๙๕๒ kW.Hr ๓) พลังงานทดแทนของ มหาวิทยาลัยที่ผลิตได้จาก Biodiesel ๒๔,๐๐๐ kW.Hr รวมพลังงานทดแทนที่ผลิตได้ จำนวน ๘๘,๑๔๐ kWh. ๔) พลังงานไฟฟ้าทั้งหมด ๗,๓๐๖,๒๖๖.๖๗ kW.Hr
๒. จำนวน zero emission vehicles ต่อจำนวนประชากร ทั้งหมด	๐.๗๘	๐.๔๗	๑๐๐.๐๐	

เป้าประสงค์ที่ ๕.๒ มหาวิทยาลัยมีรายได้เพิ่มขึ้น

ผลการดำเนินงานตามตัวชี้วัดเป้าประสงค์เชิงกลยุทธ์

ตัวชี้วัด	เป้าหมาย	ผลการดำเนินงาน	ร้อยละการบรรลุ	หมายเหตุ
๑. กำไรสุทธิจากการบริหาร สินทรัพย์ของมหาวิทยาลัย	๑๐ ล้านบาท	๕.๒๑ ล้านบาท	๕๒.๑๔	๑) รายได้จากหอพักนักศึกษา ๖,๙๗๔,๙๐๘.๗๕ บาท ๒) รายได้จากการบริการเช่า พื้นที่ ๔,๒๖๕,๓๘๐ บาท ๓) รายได้จากการบริการผลิตสื่อ สิ่งพิมพ์ ๓๓,๕๐๐ บาท ๔) รายได้จากการขายสินค้า และบริการ ๑๖๗,๐๓๐.๑๐ บาท ๕) รายได้จากการรับบริจาค ๒๖๕,๐๐๐ บาท
๒. รายได้ทั้งหมดต่อจำนวน บุคลากรทั้งหมด (Productivity per head)	๖.๒๐ แสนบาท	๑.๔๐ แสนบาท	๒๒.๖๙	๑) รายได้ทั้งหมด จำนวน ๑๗๒,๔๐๐,๒๓๗.๖๗ ล้านบาท ๒) จำนวนบุคลากรทั้งหมด จำนวน ๑,๕๕๒ คน

ผลการดำเนินงานตามตัวชี้วัดแผนปฏิบัติการ

๕.๒.๑ แผนการสร้างรายได้เชิงธุรกิจและบริหารสินทรัพย์เชิงรุก (Aggressive/Game change projects)

ตัวชี้วัด	เป้าหมาย	ผลการดำเนินงาน	ร้อยละการบรรลุ	หมายเหตุ
๑. รายรับจากการบริหารธุรกิจและสินทรัพย์ของมหาวิทยาลัย	๕๐ ล้านบาท	๑๑.๗๐๕๘ ล้านบาท	๒๓.๕๑	๑) รายได้จากหอพักนักศึกษา ๖,๙๗๔,๙๐๘.๗๕ บาท ๒) รายได้จากการบริการเช่าพื้นที่ ๔,๒๖๕,๓๘๐ บาท ๓) รายได้จากการบริการผลิตสื่อสิ่งพิมพ์ ๓๓,๕๐๐ บาท ๔) รายได้จากการขายสินค้าและบริการ ๑๖๗,๐๓๐.๑๐ บาท ๕) รายได้จากการรับบริจาค ๒๖๕,๐๐๐ บาท

เป้าประสงค์ที่ ๕.๓ การบริหารทรัพยากรบุคคลเพื่อความยั่งยืนของมหาวิทยาลัย

ผลการดำเนินงานตามตัวชี้วัดเป้าประสงค์เชิงกลยุทธ์

ตัวชี้วัด	เป้าหมาย	ผลการดำเนินงาน	ร้อยละการบรรลุ	หมายเหตุ
๑. บุคลากรที่เป็น UBU Talents เพื่อเป็นผู้บริหารระดับกลาง	๒๔	-	-	ยังไม่ถึงรอบการดำเนินงาน ซึ่งจะสามารถรายงานผลการดำเนินงานได้ ณ สิ้นไตรมาส ๓ - ๔
๒. บุคลากรที่เป็น UBU Talents เพื่อเป็นผู้บริหารระดับสูง	๖๐	-	-	ยังไม่ถึงรอบการดำเนินงาน ซึ่งจะสามารถรายงานผลการดำเนินงานได้ ณ สิ้นไตรมาส ๓ - ๔

ผลการดำเนินงานตามตัวชี้วัดแผนปฏิบัติการ

๕.๓.๑ แผนสร้าง UBU Talents เพื่อเป็นผู้บริหารระดับสูงและระดับกลาง

ตัวชี้วัด	เป้าหมาย	ผลการดำเนินงาน	ร้อยละการบรรลุ	หมายเหตุ
๑. จำนวนบุคลากรสายสนับสนุนที่ได้รับการพัฒนาเพื่อเป็นผู้บริหาร	๖๐	-	-	ยังไม่ถึงรอบการดำเนินงาน ซึ่งจะสามารถรายงานผลการดำเนินงานได้ ณ สิ้นไตรมาส ๓ - ๔
๒. จำนวนบุคลากรสายวิชาการที่ได้รับการพัฒนาเพื่อเป็นผู้บริหาร	๑๕๐	-	-	ยังไม่ถึงรอบการดำเนินงาน ซึ่งจะสามารถรายงานผลการดำเนินงานได้ ณ สิ้นไตรมาส ๓ - ๔

สรุปผลการดำเนินงาน ปัญหาอุปสรรค/ข้อเสนอแนะการดำเนินงานโครงการ/กิจกรรมตามแผนปฏิบัติการและแผนการใช้จ่ายประจำปี

โครงการหลัก (คค. ๘ หลักในระบบ UBUFMS)	โครงการย่อย (คค. ๑๒ หลักในระบบ UBUFMS)	ผลการดำเนินงาน	ปัญหาอุปสรรค	ข้อเสนอแนะในการแก้ไข
แผนการบริหารองค์กรสู่ความเป็นเลิศ พื้นฐาน	โครงการ UBU KM fair ๒๐๒๓	อยู่ระหว่างการดำเนินการ จะดำเนินการเสร็จสิ้นภายในไตรมาส ๔	ไม่มี	ไม่มี
	โครงการก่อสร้าง/ปรับปรุง อาคาร และสิ่งก่อสร้างของมหาวิทยาลัยอุบลราชธานี	อยู่ระหว่างการดำเนินการปรับปรุง ซ่อมแซม อาคาร สิ่งก่อสร้าง ตามแผนปฏิบัติการแล้วเสร็จประมาณร้อยละ ๖๐	ไม่มี	ไม่มี
	โครงการกิจกรรมปรับปรุงอาคารและสถานที่ให้บริการ	อยู่ระหว่างการประเมินครั้งที่ ๑/๒๕๖๗ และอยู่ระหว่างการรวบรวมและวิเคราะห์ผลการประเมิน	ไม่มี	ไม่มี
	โครงการค่าใช้จ่ายค่าธรรมเนียมและการจัดพิมพ์เอกสารทางการเงินต่างๆ	อยู่ระหว่างการดำเนินการ จะดำเนินการเสร็จสิ้นภายในไตรมาส ๔	ไม่มี	ไม่มี
	โครงการค่าใช้จ่ายในการจ้างเหมาทำความสะอาด	ยังไม่ถึงรอบการเก็บข้อมูลผลการประเมินร้อยละความพึงพอใจของบุคลากรภายในสำนักฯ ต่อสภาพแวดล้อมและสิ่งอำนวยความสะดวก จะดำเนินการเสร็จสิ้นภายในไตรมาส ๔	ไม่มี	ไม่มี
	โครงการค่าใช้จ่ายในการจ้างเหมาปฏิบัติงาน	ยังไม่ถึงรอบการเก็บข้อมูลผลการประเมินร้อยละความพึงพอใจของบุคลากรภายในสำนักฯ ต่อสภาพแวดล้อมและสิ่งอำนวยความสะดวก จะดำเนินการเสร็จสิ้นภายในไตรมาส ๔	ไม่มี	ไม่มี

โครงการหลัก (คค. ๘ หลักในระบบ UBUFMIS)	โครงการย่อย (คค. ๑๒ หลักในระบบ UBUFMIS)	ผลการดำเนินงาน	ปัญหา อุปสรรค	ข้อเสนอแนะในการแก้ไข
	โครงการ ค่าใช้จ่ายในการจ้างเหมาบริการเช่าเครื่องถ่าย	อยู่ระหว่างการดำเนินการ จะดำเนินการเสร็จสิ้นภายในไตรมาส ๔	เครื่องถ่ายชำรุดบ่อยครั้งเมื่อโทรประสานงานแจ้งเจ้าหน้าที่จากบริษัท ให้แก้ไขปัญหา มีความล่าช้า	แจ้งข้อเสนอแนะไปยังบริษัท เรื่องการให้บริการที่รวดเร็วมากขึ้น
	โครงการ ค่าใช้จ่ายในการบริหารงบประมาณ	อยู่ระหว่างการดำเนินการ จะดำเนินการเสร็จสิ้นภายในไตรมาส ๔	ไม่มี	ไม่มี
	โครงการ ค่าใช้จ่ายในการรักษาความปลอดภัย มหาวิทยาลัย	อยู่ระหว่างการดำเนินการ และมีการเตรียมความพร้อมในส่วนของอุปกรณ์ป้องกันอัคคีภัย มีการดำเนินการจัดโครงการสร้างความรู้ความเข้าใจให้แก่บุคลากรทางด้านรักษาความปลอดภัยภายในมหาวิทยาลัยอุบลราชธานีจะดำเนินการเสร็จสิ้นภายในไตรมาส ๔	ไม่มี	ไม่มี
	โครงการ ค่าใช้จ่ายผู้บริหาร	อยู่ระหว่างการดำเนินการ จะดำเนินการเสร็จสิ้นภายในไตรมาส ๔	ไม่มี	ไม่มี
	โครงการ ค่าใช้จ่ายพิธีพระราชทานปริญญาบัตร	ดำเนินงานพิธีพระราชทานปริญญาบัตรเสร็จสิ้น เมื่อวันที่ ๘ กุมภาพันธ์ ๒๕๖๗ เรียบร้อยแล้ว ปัจจุบันอยู่ระหว่างการจัดประชุมร่วมกับทุกฝ่ายงานปริญญาบัตร ซึ่งจะจัดขึ้นในช่วงเดือนเมษายน ๒๕๖๗ เพื่อสรุปผลการดำเนินงาน ปัญหา อุปสรรค และแนวทางการแก้ไขปัญหา เพื่อปรับปรุงในการจัดงานพิธีในปีงบประมาณถัดไป	วัสดุ อุปกรณ์ ครุภัณฑ์ มีราคาสูงขึ้น ทำให้ฝ่ายงานพิธีต่างๆ ขอรับการจัดสรรเพื่อดำเนินงานไม่เป็นไปตามแผนที่วางไว้ และมีงบประมาณไม่เพียงพอ	ขอรับการจัดสรรงบประมาณมายังฝ่ายงบประมาณพิธีพระราชทานปริญญาบัตร

โครงการหลัก (คค. ๘ หลักในระบบ UBUFMIS)	โครงการย่อย (คค. ๑๒ หลักในระบบ UBUFMIS)	ผลการดำเนินงาน	ปัญหาอุปสรรค	ข้อเสนอแนะในการแก้ไข
	โครงการค่าสินไหมทดแทนจากการกระทำผิดของเจ้าหน้าที่ให้แก่บุคคลภายนอก	อยู่ระหว่างดำเนินการ ช่วงไตรมาส ๓ - ๔ (จะมีการดำเนินการได้ ต่อเมื่อมีเรื่องเกี่ยวกับการกระทำผิดของเจ้าหน้าที่เกิดขึ้น)	ไม่มี	ไม่มี
	โครงการเงินทุนสำรองของมหาวิทยาลัยอุบลราชธานี	ยังไม่ถึงรอบการดำเนินงาน	ไม่มี	ไม่มี
	โครงการเงินสำรองจ่ายทั่วไป	อยู่ระหว่างการดำเนินการ จะดำเนินการเสร็จสิ้นภายในไตรมาส ๔	ไม่มี	ไม่มี
	โครงการจัดหาครุภัณฑ์	อยู่ระหว่างการดำเนินการกระบวนการทางพัสดุ จะดำเนินการเสร็จสิ้นภายในไตรมาส ๓	ไม่มี	ไม่มี
	โครงการจ้างเหมางานดูแลสวนและภูมิทัศน์	อยู่ระหว่างการดำเนินการ จะดำเนินการเสร็จสิ้นภายในไตรมาส ๔	ไม่มี	ไม่มี
	โครงการบริหารจัดการค่าถ่ายเอกสารสำนักงานรวมศูนย์	อยู่ระหว่างการดำเนินการ จะดำเนินการเสร็จสิ้นภายในไตรมาส ๔	ไม่มี	ไม่มี
	โครงการบริหารจัดการค่าน้ำมันเชื้อเพลิงรวมศูนย์	อยู่ระหว่างการดำเนินการ จะดำเนินการเสร็จสิ้นภายในไตรมาส ๔	ไม่มี	ไม่มี
	โครงการบริหารจัดการค่าบัตรเครดิตนิติบุคคลเติมน้ำมัน (Fleet Card) รวมศูนย์	อยู่ระหว่างการดำเนินการ จะดำเนินการเสร็จสิ้นภายในไตรมาส ๔	ไม่มี	ไม่มี

โครงการหลัก (คค. ๘ หลักในระบบ UBUFMIS)	โครงการย่อย (คค. ๑๒ หลักในระบบ UBUFMIS)	ผลการดำเนินงาน	ปัญหาอุปสรรค	ข้อเสนอแนะในการแก้ไข
	โครงการบริหารจัดการด้านสาธารณูปโภค	อยู่ระหว่างการดำเนินการ จะดำเนินการเสร็จสิ้นภายในไตรมาส ๔	ไม่มี	ไม่มี
	โครงการบริหารและจัดการเงินบริจาค	อยู่ระหว่างดำเนินการจัดหาทุนเพื่อศึกษาระดับบัณฑิตศึกษา ทุนโครงการคปก จัดหาทุนจากสมาคมศิษย์เก่า จัดหาทุนสร้างอนุสรณ์ และกิจกรรมบริจาคเพื่อจัดงานเกษตรอีสานใต้	ไม่มี	ไม่มี
	โครงการบริหารและจัดการส่วนกลางด้านวิทยาศาสตร์และเทคโนโลยี	อยู่ระหว่างการดำเนินการ จะดำเนินการเสร็จสิ้นภายในไตรมาส ๔	ไม่มี	ไม่มี
	โครงการบริหารและจัดการหน่วยงาน	อยู่ระหว่างการดำเนินการตามแผน จะดำเนินการเสร็จสิ้นภายในไตรมาส ๔	ไม่มี	ไม่มี
	โครงการปรับปรุงภูมิทัศน์ของหน่วยงาน	อยู่ระหว่างการประเมินครั้งที่ ๑/๒๕๖๗ และอยู่ระหว่างการรวบรวมและวิเคราะห์ผลการประเมิน	ไม่มี	ไม่มี
	โครงการป้องกันอัคคีภัย และฝึกซ้อมดับเพลิง	สำนักฯ มีการจัดทำแผนป้องกันและระงับอัคคีภัย ประจำปีงบประมาณ ๒๕๖๖ และแจ้งเวียนและเผยแพร่บนเว็บไซต์ เพื่อประชาสัมพันธ์ให้บุคลากรได้ทราบและตระหนักถึงภัยอันตรายจากอัคคีภัยที่อาจเกิดขึ้น และเพื่อให้บุคลากรได้ศึกษาและทำความเข้าใจแผนป้องกันฯ ดังกล่าว และสามารถนำมาปฏิบัติได้จริงหากเกิดเหตุเพลิงไหม้ ซึ่งจะมีการปรับปรุงแผนฯ เป็นประจำปีทุกปี หลังจากสำนักฯ จัดฝึกอบรมและฝึกซ้อมหนีไฟประจำปี มีการดำเนินงานและติดตามข้อมูลผลการดำเนินงานตามแผนอย่างต่อเนื่อง และมีการรายงานข้อมูลต่อคณะกรรมการบริหารสำนักฯ อย่างต่อเนื่อง	ไม่มี	ไม่มี

โครงการหลัก (คก. ๘ หลักในระบบ UBUFMIS)	โครงการย่อย (คก. ๑๒ หลักในระบบ UBUFMIS)	ผลการดำเนินงาน	ปัญหาอุปสรรค	ข้อเสนอแนะในการแก้ไข
	โครงการพัฒนาคุณภาพการบริหารจัดการตามเกณฑ์ EdPEx/TQA	อยู่ระหว่างการดำเนินการ จะดำเนินการเสร็จสิ้นภายในไตรมาส ๔	ไม่มี	ไม่มี
	โครงการพัฒนาคุณภาพองค์กรสู่ความเป็นเลิศ	<p>ผลดำเนินงานโครงการ ณ ไตรมาส ๑ ดังนี้</p> <p>๑. จัดกิจกรรม “ผู้ทรงคุณวุฒิให้ความรู้และคำปรึกษาในการดำเนินการตามเกณฑ์ประเมินคุณภาพ ครั้งที่ ๑/๒๕๖๗” เมื่อวันที่ ๒๘ ตุลาคม ๒๕๖๖</p> <p>๒. จัดประชุมคณะกรรมการตรวจประเมินและเตรียมความพร้อมรับการตรวจประเมินคุณภาพภายในประจำปีงบประมาณ พ.ศ. ๒๕๖๗ เมื่อวันที่ ๓๑ ตุลาคม ๒๕๖๖</p> <p>๓. จัดกิจกรรม “การประเมินคุณภาพภายใน ระดับสำนัก” ประจำปีการศึกษา ๒๕๖๕ เมื่อวันที่ ๘ พฤศจิกายน ๒๕๖๖</p> <p>ดำเนินงานโครงการ ณ ไตรมาส ๒ ดังนี้</p> <p>๑. จัดประชุมผู้บริหารเพื่อพิจารณาจัดทำแนวทางและวางแผนการดำเนินงานตามข้อเสนอแนะคณะกรรมการตรวจประเมินคุณภาพปีการศึกษา ๒๕๖๕</p> <p>๒. สำนักฯ เข้าร่วมการอบรมเชิงพัฒนาสถาบันตามเกณฑ์คุณภาพการศึกษาเพื่อการดำเนินการที่เป็นเลิศ (EdPEx) ฉบับปี ๒๕๖๗-๒๕๗๐ แลกเปลี่ยนรู้ร่วมกับเครือข่ายสถาบันอุดมศึกษา ณ โรงแรมยูเพลส มหาวิทยาลัยอุบลราชธานี ระหว่างวันที่ ๑๑ - ๑๓ มีนาคม ๒๕๖๗</p> <p>๓. อยู่ระหว่างการประสานข้อมูลเพื่อจัดกิจกรรม “ผู้ทรงคุณวุฒิให้ความรู้และคำปรึกษาในการดำเนินการตามเกณฑ์</p>	ไม่มี	ไม่มี

โครงการหลัก (คก. ๘ หลักในระบบ UBUFMIS)	โครงการย่อย (คก. ๑๒ หลักในระบบ UBUFMIS)	ผลการดำเนินงาน	ปัญหาอุปสรรค	ข้อเสนอแนะในการแก้ไข
		<p>ประเมินคุณภาพ ครั้งที่ ๒/๒๕๖๗” เดือนเมษายน ๒๕๖๗</p> <p>๔. คณะฯ ได้จัดการประชุมและส่งบุคลากรอบรมตามเกณฑ์การประเมินคุณภาพการศึกษาเพื่อการดำเนินงานที่เป็นเลิศ และเตรียมรับการประเมิน (EdPEX) ๓๐๐ ในช่วงปลายเดือนพฤษภาคม ๒๕๖๗</p>		

โครงการหลัก (คก. ๘ หลักในระบบ UBUFMIS)	โครงการย่อย (คก. ๑๒ หลักในระบบ UBUFMIS)	ผลการดำเนินงาน	ปัญหาอุปสรรค	ข้อเสนอแนะในการแก้ไข
	โครงการพัฒนาบุคลากร	<p>อยู่ระหว่างดำเนินงาน โดยมีกิจกรรมที่ดำเนินงานแล้วดังนี้</p> <p>๑) การดำเนินโครงการได้ดำเนินการเสร็จแล้ว และบรรลุตามค่าเป้าหมายตามตัวชี้วัด</p> <p>๒) ดำเนินการยืมเงินตรงราชการเพื่อใช้จ่ายในการเดินทางเพื่อฝึกอบรม</p> <p>๓) ดำเนินการยืมเงินตรงราชการเพื่อชำระค่าฝึกอบรมและสอบ</p> <p>๔) ได้เข้ารับการอบรม และนำความรู้มาประยุกต์ใช้ในการจัดทำรายงานผลการประเมินให้กรมบัญชีกลางทราบในวันที่ ๑๕ ธ.ค. ๖๖</p> <p>๕) ทำบันทึกข้อความเพื่อขออนุมัติเดินทางไปฝึกอบรม</p> <p>๖) นักตรวจสอบภายใน ๓ คน ได้เข้ารับการอบรมตามกำหนด</p> <p>๗) นักตรวจสอบภายใน ๔ คน ได้เข้ารับการอบรม</p> <p>๘) IT Auditing รุ่นที่ ๑ ณ โรงแรมเจริญธานี จ.ขอนแก่น ระหว่างวันที่ ๒๖-๒๗ ต.ค. ๖๖</p> <p>๙) การเขียนรายงานผลการตรวจสอบ รุ่นที่ ๑ ณ โรงแรมดิวารีย์ จอมเทียนบีช พัทยา ระหว่างวันที่ ๕-๘ ธ.ค. ๖๖</p> <p>๑๐. บุคลากรของสำนักงานวิเทศสัมพันธ์ มหาวิทยาลัยอุบลราชธานี จำนวน ๑๐ คน</p> <p>อยู่ระหว่างประสานมหาวิทยาลัยที่จะขอเข้ารับการแลกเปลี่ยนเรียนรู้ด้านวิเทศสัมพันธ์ โดยตามแผนโครงการจะดำเนินการจัดในระหว่างเดือนพฤษภาคม-มิถุนายน ๒๕๖๗</p>	ไม่มี	ไม่มี
	โครงการพัฒนาระบบประชาสัมพันธ์	อยู่ระหว่างการประเมินครั้งที่ ๑/๒๕๖๗ และอยู่ระหว่างการรวบรวมและวิเคราะห์ผลการประเมิน	ไม่มี	ไม่มี

โครงการหลัก (คก. ๘ หลักในระบบ UBUFMIS)	โครงการย่อย (คก. ๑๒ หลักในระบบ UBUFMIS)	ผลการดำเนินงาน	ปัญหาอุปสรรค	ข้อเสนอแนะในการแก้ไข
	และสื่อสารองค์กร			
	โครงการวัสดุรวมศูนย์	อยู่ระหว่างการดำเนินการ จะดำเนินการเสร็จสิ้นภายในไตรมาส ๔	ไม่มี	ไม่มี
	โครงการสนับสนุนการดำเนินคดีต่าง ๆ และการบังคับคดี	อยู่ระหว่างการดำเนินการ จะดำเนินการเสร็จสิ้นภายในไตรมาส ๔	ไม่มี	ไม่มี
	โครงการสนับสนุนการประชุม คณะกรรมการต่างๆ ของมหาวิทยาลัย	อยู่ระหว่างการดำเนินการ จะดำเนินการเสร็จสิ้นภายในไตรมาส ๔	ไม่มี	ไม่มี
	โครงการสร้างสุขของค้กร	ดำเนินกิจกรรมตามแผนดำเนินงาน ๔ กิจกรรม ได้แก่ ๑. กิจกรรมบริหารจัดการด้านสวัสดิการ (เงินบำเพ็ญกุศล/ค่าพวงหรีด) : มีการดำเนินการต่อเนื่อง ๒. กิจกรรมส่งเสริมและสร้างบรรยากาศการทำงาน (ค่าตอบแทนวิทยากร/ค่าวัสดุเครื่องแต่งกาย) : จัดหาวัสดุเครื่องแต่งกายเรียบร้อยแล้ว ๓. กิจกรรมส่งเสริมด้านสุขภาพ (ตรวจสุขภาพจิต/ตรวจสุขภาพประจำปี) : ยังไม่ได้ดำเนินการ เนื่องจากยังไม่ถึงกำหนด ปีที่ผ่านมาดำเนินการในเดือนสิงหาคม ๒๕๖๖ "	ไม่มี	ไม่มี
	โครงการสวัสดิการเครื่องดื่มบุคลากร	อยู่ระหว่างการดำเนินการ จะดำเนินการเสร็จสิ้นภายในไตรมาส ๔	ไม่มี	ไม่มี

โครงการหลัก (คค. ๘ หลักในระบบ UBUFMIS)	โครงการย่อย (คค. ๑๒ หลักในระบบ UBUFMIS)	ผลการดำเนินงาน	ปัญหาอุปสรรค	ข้อเสนอแนะในการแก้ไข
	โครงการสัมมนา/ศึกษาดูงาน	อยู่ระหว่างการดำเนินการ จะดำเนินการเสร็จสิ้นภายในไตรมาส ๔	ไม่มี	ไม่มี
	โครงการสัมมนาเชิงปฏิบัติการเพื่อจัดทำแผนและศึกษาดูงาน	ดำเนินงานโครงการ ดังนี้ ๑. จัดสัมมนาเชิงปฏิบัติการเพื่อจัดทำแผน ครั้งที่ ๑/๒๕๖๗ เมื่อวันที่ ๑๖-๑๘ พฤศจิกายน ๒๕๖๖ ๒. สำหรับการจัดสัมมนาเชิงปฏิบัติการ ครั้งที่ ๒/๒๕๖๗ มีแผนการจัดกิจกรรมในช่วงเดือนพฤษภาคม ๒๕๖๗ "	ไม่มี	ไม่มี
แผนการบริหารองค์กรสู่ความเป็นเลิศ พื้นฐาน ด้านสังคม	โครงการกองทุนพัฒนาบุคลากร	ปัจจุบันอยู่ระหว่างการดำเนินงาน โดยเบื้องต้น การดำเนินโครงการได้มีการคัดเลือกการให้ทุนพัฒนาบุคลากร และดำเนินการจัดสรรงบประมาณบางส่วนแล้ว	ไม่มี	ไม่มี
	โครงการกองทุนสวัสดิการ	ปัจจุบันอยู่ระหว่างการดำเนินงาน โดยเบื้องต้น การดำเนินโครงการได้มีการจัดสรรงบประมาณสนับสนุนให้กับชมชมและจัดสรรงบประมาณค่าสวัสดิการเยี่ยมผู้ป่วยแล้ว	ไม่มี	ไม่มี
	โครงการก่อสร้าง/ปรับปรุง อาคารและสิ่งก่อสร้างของมหาวิทยาลัยอุบลราชธานี	อยู่ระหว่างการดำเนินการ จะดำเนินการเสร็จสิ้นภายในไตรมาส ๔	ไม่มี	ไม่มี
	โครงการขยายพื้นที่ลานคอนกรีตด้านหลังอาคารคณะบริหารศาสตร์ (หลังเก่า)	อยู่ระหว่างการดำเนินการ จะดำเนินการเสร็จสิ้นภายในไตรมาส ๔	ไม่มี	ไม่มี

โครงการหลัก (คก. ๘ หลักในระบบ UBUFMIS)	โครงการย่อย (คก. ๑๒ หลักในระบบ UBUFMIS)	ผลการดำเนินงาน	ปัญหาอุปสรรค	ข้อเสนอแนะในการแก้ไข
	โครงการค่าใช้จ่ายด้านยานพาหนะ	อยู่ระหว่างการดำเนินการ จะดำเนินการเสร็จสิ้นภายในไตรมาส ๔	ไม่มี	ไม่มี
	โครงการค่าใช้จ่ายในการจ้างเหมาทำความสะอาด	อยู่ระหว่างการดำเนินการ จะดำเนินการเสร็จสิ้นภายในไตรมาส ๔	ไม่มี	ไม่มี
	โครงการค่าใช้จ่ายในการจ้างเหมาปฏิบัติงาน	อยู่ระหว่างการดำเนินการ จะดำเนินการเสร็จสิ้นภายในไตรมาส ๔	ไม่มี	ไม่มี
	โครงการค่าใช้จ่ายในการบริหารงบประมาณ	อยู่ระหว่างการดำเนินการ จะดำเนินการเสร็จสิ้นภายในไตรมาส ๔	ไม่มี	ไม่มี
	โครงการจัดหาครุภัณฑ์	อยู่ระหว่างการดำเนินการ จะดำเนินการเสร็จสิ้นภายในไตรมาส ๔	ไม่มี	ไม่มี
	โครงการจัดหาทรัพยากรสารสนเทศเพื่อสนับสนุนการเรียนรู้	อยู่ระหว่างการดำเนินการ จะดำเนินการเสร็จสิ้นภายในไตรมาส ๔	ไม่มี	ไม่มี
	โครงการเจาะน้ำบาดาล เดินระบบท่อหัวสปริงเกอร์และเครื่องสูบน้ำ อาคารเรียน ๑	อยู่ระหว่างการดำเนินการ จะดำเนินการเสร็จสิ้นภายในไตรมาส ๔	ไม่มี	ไม่มี
	โครงการดำเนินแผนการตลาดและประชาสัมพันธ์	อยู่ระหว่างการดำเนินการ จะดำเนินการเสร็จสิ้นภายในไตรมาส ๔	ไม่มี	ไม่มี
	โครงการบริหารจัดการด้านสาธารณูปโภค	อยู่ระหว่างการดำเนินการ จะดำเนินการเสร็จสิ้นภายในไตรมาส ๔	ไม่มี	ไม่มี

โครงการหลัก (คก. ๘ หลักในระบบ UBUFMIS)	โครงการย่อย (คก. ๑๒ หลักในระบบ UBUFMIS)	ผลการดำเนินงาน	ปัญหาอุปสรรค	ข้อเสนอแนะในการแก้ไข
	โครงการบริหารจัดการสถานกีฬา	ได้ดำเนินการให้บริการสถานกีฬากลางแจ้งและในร่ม เพื่อสนับสนุนให้ออกกำลังกายเพื่อสุขภาพที่ดีและการแข่งขันกีฬาเพื่อความเป็นเลิศ อย่างต่อเนื่องทุกเดือน	งบประมาณที่ได้รับงบประมาณที่ ได้รับการจัดสรรมีไม่เพียงพอต่อการปฏิบัติงาน	เสนอขอ งบประมาณเพิ่มเติม ทั้งนี้ ได้รับอนุมัติ งบประมาณจากการขอรับการสนับสนุนจาก ส่วนกลางเรียบร้อยแล้ว
	โครงการบริหารจัดการห้องพัก และ ประชุมสัมมนา	ผลการดำเนินงานอยู่ระหว่างดำเนินการ ภายในโครงการ ๑.ค่าใช้สอย ค่าซักผ้า,ค่าจ้างเหมารายวัน ๒.ค่าวัสดุ ซื่อวัตถุดิบประกอบอาหาร และทำขนม,ของใช้แผนกแม่บ้าน,ของใช้แผนกห้องอาหาร	ไม่มี	ไม่มี
	โครงการบริหารจัดการหารรายได้จากสถานกีฬา	งานกีฬาและนันทนาการ สำนักงานพัฒนานักศึกษา ได้ดำเนินการจัดทำโครงการอย่างต่อเนื่องทุกเดือน จนถึงเดือน กันยายน ๒๕๖๗	ไม่มี	ไม่มี
	โครงการบริหารทรัพยากรมนุษย์	อยู่ระหว่างการดำเนินการ ซึ่งจะดำเนินการเสร็จสิ้นภายในไตรมาส ๔	ไม่มี	ไม่มี
	โครงการบริหารและจัดการส่วนกลางด้านสังคมศาสตร์	อยู่ระหว่างการดำเนินการ ซึ่งจะดำเนินการเสร็จสิ้นภายในไตรมาส ๔	ไม่มี	ไม่มี
	โครงการบริหารและจัดการหน่วยงาน	อยู่ระหว่างการดำเนินการ ซึ่งจะดำเนินการเสร็จสิ้นภายในไตรมาส ๔	ไม่มี	ไม่มี
	โครงการประเมินผู้บริหาร	อยู่ระหว่างการดำเนินการ คิดเป็น ร้อยละ ๔๐ ของการดำเนินโครงการ โดยมีรายละเอียด ดังนี้ ๑. ประเมินคณบดีคณะวิทยาศาสตร์ (แล้วเสร็จ) ๒. ประเมินคณบดีคณะเกษตรศาสตร์ (แล้วเสร็จ)	ไม่มี	ไม่มี

โครงการหลัก (คค. ๘ หลักในระบบ UBUFMS)	โครงการย่อย (คค. ๑๒ หลักในระบบ UBUFMS)	ผลการดำเนินงาน	ปัญหาอุปสรรค	ข้อเสนอแนะในการแก้ไข
		๓. ประเมินคณบดีคณะพยาบาลศาสตร์ (แล้วเสร็จ) ๔. ประเมินคณบดีคณะรัฐศาสตร์ (แล้วเสร็จ) ๕. ประเมินคณบดีคณะศิลปศาสตร์ (ไตรมาส๓-๔) ๖. ประเมินคณบดี ว. แพทย์ (ไตรมาส๓-๔) ๗. ประเมินคณบดีคณะนิติศาสตร์ (ไตรมาส๓-๔) ๘. ประเมินคณบดีคณะเภสัชศาสตร์ (ไตรมาส๓-๔) ๙. ประเมินคณบดีคณะบริหารศาสตร์ (ไตรมาส๓-๔) ๑๐. ประเมินคณบดีคณะวิศวกรรมศาสตร์ (ไตรมาส๓-๔)		
	โครงการปรับปรุงตั้งศูนย์การเรียนรู้การลงทุน คณะบริหารศาสตร์ (SET Investment Center: SET IC)	อยู่ระหว่างการดำเนินการ ซึ่งจะดำเนินการเสร็จสิ้นภายในไตรมาส ๔	ไม่มี	ไม่มี
	โครงการปรับปรุงภูมิทัศน์ศาลาฤกษ์ อาคารคณะบริหารศาสตร์ (ตึกเก่า)	อยู่ระหว่างการดำเนินการ ซึ่งจะดำเนินการเสร็จสิ้นภายในไตรมาส ๔	ไม่มี	ไม่มี
	โครงการปรับปรุงภูมิทัศน์สวนด้านข้างอาคารคณะบริหาร	อยู่ระหว่างการดำเนินการ ซึ่งจะดำเนินการเสร็จสิ้นภายในไตรมาส ๔	ไม่มี	ไม่มี

โครงการหลัก (คค. ๘ หลักในระบบ UBUFMIS)	โครงการย่อย (คค. ๑๒ หลักในระบบ UBUFMIS)	ผลการดำเนินงาน	ปัญหาอุปสรรค	ข้อเสนอแนะในการแก้ไข
	ศาสตร์ (หลังใหม่)			
	โครงการปรับปรุงสถานปฏิบัติการโรงแรม	อยู่ระหว่างการดำเนินการ ซึ่งจะดำเนินการเสร็จสิ้นภายในไตรมาส ๔	ไม่มี	ไม่มี
	โครงการปรับปรุงหลังคาทางเดินรอบคณะบริหารศาสตร์ (หลังเก่า)	อยู่ระหว่างการดำเนินการ ซึ่งจะดำเนินการเสร็จสิ้นภายในไตรมาส ๔	ไม่มี	ไม่มี
	โครงการปรับปรุงห้อง MS ๔๒๖	อยู่ระหว่างการดำเนินการ ซึ่งจะดำเนินการเสร็จสิ้นภายในไตรมาส ๔	ไม่มี	ไม่มี
	โครงการปรับปรุงห้องประชุมชั้น ๔ อาคารสำนักงานอธิการบดี หลัง ๑	ดำเนินการจัดซื้อจัดจ้างเรียบร้อยแล้ว	ไม่มี	ไม่มี
	โครงการพัฒนาคุณภาพองค์กรสู่ความเป็นเลิศ	อยู่ระหว่างการดำเนินการ ซึ่งจะดำเนินการเสร็จสิ้นภายในไตรมาส ๔	ไม่มี	ไม่มี
	โครงการพัฒนาบุคลากร	อยู่ระหว่างการดำเนินการ ร้อยละ ๖๖ ของการดำเนินโครงการ โดยมีรายละเอียด ดังนี้ ๑. ศึกษาการกำหนดหลักเกณฑ์ วิธีการ เงื่อนไขในการประเมินสมรรถนะ ความรู้ ความสามารถ และทักษะที่จำเป็นในการปฏิบัติงาน ๒. จัดทำ ร่าง สมรรถนะและขีดความสามารถที่จำเป็นของบุคลากร โดยมีการทบทวนและนำค่านิยมและ	ไม่มี	ไม่มี

โครงการหลัก (คก. ๘ หลักในระบบ UBUFMIS)	โครงการย่อย (คก. ๑๒ หลักในระบบ UBUFMIS)	ผลการดำเนินงาน	ปัญหาอุปสรรค	ข้อเสนอแนะในการแก้ไข
		สมรรถนะหลักให้มีความสอดคล้องกัน ๓. เสนอ กบบ. และ กบบ. มีมติเห็นชอบสมรรถนะและขีดความสามารถที่จำเป็นของบุคลากร ซึ่งจะดำเนินการเสร็จสิ้นภายในไตรมาส ๔		
	โครงการพัฒนาห้องเรียนมาตรฐานงานครัว	อยู่ระหว่างการดำเนินการ ซึ่งจะดำเนินการเสร็จสิ้นภายในไตรมาส ๔	ไม่มี	ไม่มี
	โครงการยกย่องเชิดชูเกียรติบุคลากร	ยังไม่ถึงรอบดำเนินการ	ไม่มี	ไม่มี
	โครงการโรงเรียนเพาะชำและห้องพักพนักงานด้านหลังอาคารคณะบริหารศาสตร์	อยู่ระหว่างการดำเนินการ ซึ่งจะดำเนินการเสร็จสิ้นภายในไตรมาส ๔	ไม่มี	ไม่มี
	โครงการวัสดุรวมศูนย์	อยู่ระหว่างการดำเนินการ ซึ่งจะดำเนินการเสร็จสิ้นภายในไตรมาส ๔	ไม่มี	ไม่มี
	โครงการศึกษาและเตรียมความพร้อมเพื่อปรับเปลี่ยนสภาพมหาวิทยาลัยอุบลราชธานีเป็นมหาวิทยาลัยในกำกับของรัฐ	อยู่ระหว่างการดำเนินการ ร้อยละ ๖๐ ของการดำเนินโครงการ โดยมีรายละเอียด ดังนี้ ๑. คณะกรรมการตั้งคณะอนุกรรมการเพื่อศึกษาตามประเด็นที่คณะกรรมการกำหนด ๒. คณะอนุกรรมการศึกษาเปรียบเทียบ ม.ในกำกับ ตั้งแต่ต้น และ ม.ในกำกับ ในภายหลัง ๓. คณะอนุกรรมการศึกษาปัญหาอุปสรรคในปัจจุบันและรับฟังความคิดเห็นจากประชาคม ๔. คณะอนุกรรมการนำเสนอผลการศึกษาที่เป็นร่างกรอบนโยบายต่อ	ไม่มี	ไม่มี

โครงการหลัก (คก. ๘ หลักในระบบ UBUFMS)	โครงการย่อย (คก. ๑๒ หลักในระบบ UBUFMS)	ผลการดำเนินงาน	ปัญหาอุปสรรค	ข้อเสนอแนะในการแก้ไข
		คณะกรรมการ (ไตรมาศ๓) ๕. คณะกรรมการนำเสนอผลการศึกษาคือ เป็นร่างกรอบนโยบายต่อสภามหาวิทยาลัย (ไตรมาศ ๔) ซึ่งจะดำเนินการเสร็จสิ้นภายในไตรมาศ ๔		
	โครงการสนับสนุนการดำเนินงานในการขอกำหนดตำแหน่งทางวิชาการ	อยู่ระหว่างการดำเนินการ ดังนี้ ๑. มีการประชุมคณะกรรมการผู้ทรงคุณวุฒิเพื่อทำหน้าที่ประเมินผลงานทางวิชาการ และจริยธรรมและจรรยาบรรณทางวิชาการ จำนวน ๓ ครั้ง ๒. มีการประชุมคณะกรรมการพิจารณาตำแหน่งทางวิชาการ จำนวน ๒ ครั้ง	ไม่มี	ไม่มี
	โครงการสนับสนุนการประชุมคณะกรรมการต่างๆ ของมหาวิทยาลัย	อยู่ระหว่างการดำเนินการ ดังนี้ ๑. การจัดประชุมคณะกรรมการบริหารวิชาการมหาวิทยาลัย จะดำเนินการจัด ๑ ครั้ง/เดือน ซึ่งได้ดำเนินการจัดการประชุมแล้วจำนวน ๖ ครั้ง (เดือนตุลาคม ๒๕๖๖ - มีนาคม ๒๕๖๗) และจะมีการจัดประชุมอีกจำนวน ๖ ครั้ง (เมษายน - กันยายน ๒๕๖๗) ๒. การประชุมคณะกรรมการกลั่นกรองหลักสูตร ได้ดำเนินการประชุมแล้วจำนวน ๒ ครั้ง และจะดำเนินการจัดอีก ๑ ครั้ง ในเดือนมีนาคม ๒๕๖๗ รายละเอียดดังนี้ ๒.๑. ประชุมครั้งที่ ๖/๒๕๖๖ ในวันที่ ๒๐ ตุลาคม ๒๕๖๗ ใช้งบประมาณ จำนวน ๒๘,๙๐๐ บาท ๒.๒. ประชุมครั้งที่ ๗/๒๕๖๖ ในวันที่ ๑๖ พฤศจิกายน ๒๕๖๖ ใช้งบประมาณ จำนวน ๒๕,๙๐๐ บาท ๒.๓. ประชุมครั้งที่ ๑/๒๕๖๗ ในวันที่ ๒๕ มีนาคม ๒๕๖๗ ประมาณการค่าใช้จ่ายจำนวน ๔๐,๒๕๐ บาท ๓. การประชุมคณะกรรมการปริญญา กิตติมศักดิ์และรางวัลรัตนโบล ได้ดำเนินการจัดประชุมแล้วจำนวน ๒ ครั้ง	ไม่มี	ไม่มี

โครงการหลัก (คค. ๘ หลักในระบบ UBUFMIS)	โครงการย่อย (คค. ๑๒ หลักในระบบ UBUFMIS)	ผลการดำเนินงาน	ปัญหาอุปสรรค	ข้อเสนอแนะในการแก้ไข
		<p>ดังนี้</p> <p>๓.๑. ประชุมครั้งที่ ๓/๒๕๖๖ ในวันที่ ๓๐ ตุลาคม ๒๕๖๖ ใช้งบประมาณจำนวน ๘,๐๒๕ บาท</p> <p>๓.๒. ประชุมครั้งที่ ๔/๒๕๖๖ ในวันที่ ๑๕ พฤศจิกายน ๒๕๖๖ ใช้งบประมาณจำนวน ๘,๐๒๕ บาท และจะมีการประชุมอีกครั้งในช่วงเดือน มิถุนายน - กันยายน ๒๕๖๗ ก่อนวันพิธีพระราชทานปริญญาบัตรในปีการศึกษา ๒๕๖๖</p>		
	โครงการสนับสนุนการฝึกปฏิบัติของนักศึกษา	อยู่ระหว่างการดำเนินการ ซึ่งจะดำเนินการเสร็จสิ้นภายในไตรมาส ๔	ไม่มี	ไม่มี
	โครงการสรรหาผู้บริหารและกรรมการสภามหาวิทยาลัย	<p>อยู่ระหว่างการดำเนินการ คิดเป็นร้อยละ ๑๖ ของการดำเนินโครงการ โดยมีรายละเอียด ดังนี้</p> <p>๑. สรรหาคณบดีคณะรัฐศาสตร์ (แล้วเสร็จ)</p> <p>๒. สรรหาคณบดีคณะพยาบาลศาสตร์ (ไตรมาส๓-๔)</p> <p>๓. สรรหาคณบดีคณะวิทยาศาสตร์ (ไตรมาส๓-๔)</p> <p>๔. สรรหาคณบดีคณะศิลปประยุกต์ฯ (ไตรมาสที่๓-๔) หมายเหตุ ได้รับมอบหมายระหว่างปี</p> <p>๕. สรรหาคณะกรรมการสภาฯ ประเภทผู้ทรงคุณวุฒิ (ไตรมาส๓-๔)</p> <p>๖. สรรหาคณะกรรมการสภาฯ ประเภทผู้ทรงคุณวุฒิ แทนตำแหน่งว่าง (ไตรมาส ๓-๔) หมายเหตุ ได้รับมอบหมายระหว่างปี ซึ่งจะดำเนินการเสร็จสิ้นภายในไตรมาส ๔</p>	ไม่มี	ไม่มี

โครงการหลัก (คค. ๘ หลักในระบบ UBUFMS)	โครงการย่อย (คค. ๑๒ หลักในระบบ UBUFMS)	ผลการดำเนินงาน	ปัญหาอุปสรรค	ข้อเสนอแนะในการแก้ไข
	โครงการเสริมสร้างความผูกพันต่อองค์กร	อยู่ระหว่างการดำเนินการ ซึ่งจะดำเนินการเสร็จสิ้นภายในไตรมาส ๔	ไม่มี	ไม่มี
	โครงการเสริมสร้างสวัสดิการและคุณภาพชีวิตอย่างมีความสุข	อยู่ระหว่างการดำเนินการ ซึ่งจะดำเนินการเสร็จสิ้นภายในไตรมาส ๔	ไม่มี	ไม่มี
	โครงการหลังคาข้างลานกิจกรรม	อยู่ระหว่างการดำเนินการ ซึ่งจะดำเนินการเสร็จสิ้นภายในไตรมาส ๔	ไม่มี	ไม่มี
	โครงการห้องปฏิบัติการคอมพิวเตอร์ ๓ ชั้น ๒ อาคารคณะบริหารศาสตร์ (ตึกเก่า)	อยู่ระหว่างการดำเนินการ ซึ่งจะดำเนินการเสร็จสิ้นภายในไตรมาส ๔	ไม่มี	ไม่มี
	โครงการหารายได้ของหน่วยงาน	อยู่ระหว่างการดำเนินการ ซึ่งจะดำเนินการเสร็จสิ้นภายในไตรมาส ๔	ไม่มี	ไม่มี
แผนการบริหารองค์กรสู่ความเป็นเลิศ พื้นฐาน ด้านสุขภาพ	โครงการก่อสร้าง/ปรับปรุง อาคารและสิ่งก่อสร้างของมหาวิทยาลัย อุบลราชธานี	อยู่ระหว่างการดำเนินการ ซึ่งจะดำเนินการเสร็จสิ้นภายในไตรมาสดังนี้ ๑. สำรองออกแบบ เขียนแบบ ประมาณราคา ควบคุมงานก่อสร้าง ภายในมหาวิทยาลัย และรวมถึงให้ความอนุเคราะห์แก่หน่วยงานของคณะ สำนักวิทยาลัย หน่วยงาน หรือตามที่หน่วยงานขอความอนุเคราะห์ ของมหาวิทยาลัย ซึ่งเป็นงานที่ต้องมีความรับผิดชอบสูงและมี ปริมาณงานมาก ซึ่งจะต้องดำเนินการในอยู่ในสัญญา และตามระเบียบพัสดุ กองคลัง ๒. อยู่ระหว่างดำเนินงานปรับปรุงซ่อมแซมอาคารและสิ่งก่อสร้างของ	ไม่มี	ไม่มี

โครงการหลัก (คค. ๘ หลักในระบบ UBUFMIS)	โครงการย่อย (คค. ๑๒ หลักในระบบ UBUFMIS)	ผลการดำเนินงาน	ปัญหาอุปสรรค	ข้อเสนอแนะในการแก้ไข
		สำนักฯ และยังไม่สิ้นสุดระยะเวลาดำเนินงาน		
	โครงการค่าใช้จ่ายด้านยานพาหนะ	อยู่ระหว่างการประเมินความพึงพอใจในการให้บริการ	ไม่มี	ไม่มี
	โครงการค่าใช้จ่ายในการจ้างเหมาทำความสะอาด	อยู่ระหว่างการดำเนินการ ซึ่งจะดำเนินการเสร็จสิ้นภายในไตรมาส ๔	ยังไม่ถึงรอบการประเมิน	ไม่มี
	โครงการค่าใช้จ่ายในการจ้างเหมาปฏิบัติงาน	อยู่ระหว่างการดำเนินการ ซึ่งจะดำเนินการเสร็จสิ้นภายในไตรมาส ๔	ไม่มี	ไม่มี
	โครงการงานปรับปรุงโรงอาหารกลาง ๑	อยู่ระหว่างการดำเนินการ ซึ่งจะดำเนินการเสร็จสิ้นภายในไตรมาส ๔	ไม่มี	ไม่มี
	โครงการจัดหาครุภัณฑ์	อยู่ระหว่างการดำเนินการ ซึ่งจะดำเนินการเสร็จสิ้นภายในไตรมาส ๔	ไม่มี	ไม่มี
	โครงการจ้างเหมางานดูแลสวนและภูมิทัศน์	อยู่ระหว่างการดำเนินการ ซึ่งจะดำเนินการเสร็จสิ้นภายในไตรมาส ๔	ไม่มี	ไม่มี
	โครงการชำระหนี้เงินคืนทุนสำรองมหาวิทยาลัย	อยู่ระหว่างการดำเนินการ ซึ่งจะดำเนินการเสร็จสิ้นภายในไตรมาส ๔	ไม่มี	ไม่มี
	โครงการบริหารจัดการจัดการด้านสาธารณูปโภค	อยู่ระหว่างการดำเนินการ ซึ่งจะดำเนินการเสร็จสิ้นภายในไตรมาส ๔	ไม่มี	ไม่มี
	โครงการบริหารทรัพยากรมนุษย์	อยู่ระหว่างการดำเนินการ ซึ่งจะดำเนินการเสร็จสิ้นภายในไตรมาส ๔	ไม่มี	ไม่มี
	โครงการบริหารทรัพยากรและเงินผลประโยชน์	อยู่ระหว่างการดำเนินการ ซึ่งจะดำเนินการเสร็จสิ้นภายในไตรมาส ๔	ไม่มี	ไม่มี

โครงการหลัก (คก. ๘ หลักในระบบ UBUFMIS)	โครงการย่อย (คก. ๑๒ หลักในระบบ UBUFMIS)	ผลการดำเนินงาน	ปัญหาอุปสรรค	ข้อเสนอแนะในการแก้ไข
	จากการดำเนินงาน			
	โครงการบริหารและจัดการเงินบริจาค	อยู่ระหว่างการดำเนินการ ซึ่งจะดำเนินการเสร็จสิ้นภายในไตรมาส ๔	ไม่มี	ไม่มี
		อยู่ระหว่างดำเนินงาน ซึ่งในรอบแรกได้สนับสนุนทุนการศึกษาให้กับนักศึกษาวิทยาลัยแพทย์ฯ จำนวน ๒๐๐,๐๐๐ บาท คิดเป็นร้อยละ ๒๕ ของงบรายจ่ายที่ตั้งแผนในโครงการ และระยะเวลาดำเนินงานจะสิ้นสุดในเดือน ก.ค.๒๕๖๗	ไม่มี	ไม่มี
	โครงการบริหารและจัดการส่วนกลางด้านวิทยาศาสตร์สุขภาพ	อยู่ระหว่างการดำเนินการ ซึ่งจะดำเนินการเสร็จสิ้นภายในไตรมาส ๔	ไม่มี	ไม่มี
โครงการบริหารและจัดการหน่วยงาน	๑. อยู่ระหว่างการดำเนินการปรับปรุง/ดูแลอาคารเฉลิมพระเกียรติ ๗ รอบ ได้ดำเนินการตามแผนการปฏิบัติการ และแผนการเบิกจ่ายที่กำหนด ตามไตรมาส ซึ่งจะดำเนินการเสร็จสิ้นภายในไตรมาส ๔ ๒. มีการเบิกจ่ายสูงกว่าประมาณการที่ตั้งไว้ ทั้งนี้ เนื่องจากการปรับเปลี่ยนนโยบายในการเบิกจ่ายค่าปฏิบัติงานนอกเวลาราชการ ในการให้บริการห้องประชุม และพิธีการต่าง ๆ รวมทั้งมีกิจกรรมสนับสนุนสาธารณประโยชน์เพิ่มขึ้นจากหน่วยงานภายนอก ๓. อยู่ระหว่างประเมินความพึงพอใจรอบครึ่งปีแรก	การแก้ไข ปัญหาของ อาคารเฉลิมพระเกียรติ ๗ รอบ พระชนมพรรษา ซึ่งเป็นอาคารที่มีระบบสาธารณูปโภคที่หลากหลาย อาจจะต้องใช้เวลาในการตรวจสอบจากผู้เชี่ยวชาญ เฉพาะทาง เพื่อให้เกิดประสิทธิภาพในการดำเนินงาน	การจัดแผนการ การปฏิบัติงาน การดูแลอาคารเฉลิมพระเกียรติ ๗ รอบพระชนมพรรษา	

โครงการหลัก (คก. ๘ หลักในระบบ UBUFMIS)	โครงการย่อย (คก. ๑๒ หลักในระบบ UBUFMIS)	ผลการดำเนินงาน	ปัญหาอุปสรรค	ข้อเสนอแนะในการแก้ไข
	โครงการบริหารและจัดการหน่วยงาน (งานประสานงาน)	ดำเนินการเบิกจ่ายไปแล้ว ๖ เดือน แต่เนื่องจากเป็นงบดำเนินงานประจำ จึงยังไม่สามารถประเมินผลได้	ไม่มี	ไม่มี
	โครงการบริหารและจัดการหน่วยงาน (หน้าห้องอธิการบดี)	อยู่ระหว่างการประเมินความพึงพอใจในการให้บริการ	ไม่มี	ไม่มี
	โครงการปรับปรุงภูมิทัศน์ด้านหลังโรงอาหารกลาง	อยู่ระหว่างดำเนินงาน และจะก่อหนี้ผูกพันให้แล้วเสร็จภายใน ๓๐ มี.ค. ๒๕๖๗	ไม่มี	ไม่มี
	โครงการปรับปรุงลานกิจกรรมหอพักนักศึกษา	อยู่ระหว่างดำเนินงาน และจะก่อหนี้ผูกพันให้แล้วเสร็จภายใน ๓๐ มี.ค. ๒๕๖๗	ไม่มี	ไม่มี
	โครงการพัฒนาคุณภาพองค์กรสู่ความเป็นเลิศ	<p>อยู่ระหว่างการดำเนินการ ซึ่งจะดำเนินการเสร็จสิ้นภายในไตรมาส ๔</p> <p>๑. ผลการดำเนินงานการจัดทำรูปเล่มรายงานผลการประเมินคุณภาพประจำปีเสร็จเรียบร้อยและบรรลุค่าเป้าหมาย แต่การดำเนินงานด้านการจัดการองค์ความรู้ได้รับการเผยแพร่ในองค์กร ๑ เรื่อง ซึ่งยังต่ำกว่าค่าเป้าหมายที่กำหนดไว้ ๕ เรื่อง และระยะเวลาการดำเนินงานยังไม่สิ้นสุด</p> <p>๒. อยู่ระหว่างการดำเนินกิจกรรมพัฒนาองค์การการเรียนรู้ (KM) สายสนับสนุน ครั้งที่ ๑ จัดเมื่อวันที่ ๗ มี.ค.๒๕๖๗ ครั้งที่ ๒ สรุปผลในวันที่ ๑๐- ๑๑ พ.ค. ๒๕๖๗</p> <p>๓. อยู่ระหว่างการประเมินความพึงพอใจรอบครึ่งปีแรก</p>	ไม่มี	ไม่มี

โครงการหลัก (คก. ๘ หลักในระบบ UBUFMIS)	โครงการย่อย (คก. ๑๒ หลักในระบบ UBUFMIS)	ผลการดำเนินงาน	ปัญหาอุปสรรค	ข้อเสนอแนะในการแก้ไข
	โครงการพัฒนาบุคลากร	<p>อยู่ระหว่างการดำเนินการ ซึ่งจะดำเนินการเสร็จสิ้นภายในไตรมาส ๔</p> <p>๑. อยู่ระหว่างการดำเนินการ ผลการดำเนินงานการบรรลุตามตัวชี้วัด ไม่บรรลุ ๓๔.๕๖ % (อยู่ระหว่างรอติดตามรายงานผลเพิ่มเติม)</p> <p>๒. จัดการปฏิบัติตาม พรบ. การจัดการพลังงาน ที่กำหนดและที่เกี่ยวข้อง วิเคราะห์การใช้พลังงานของหน่วยงาน และมหาวิทยาลัย และจัดทำฐานข้อมูล และวิเคราะห์ ตาม พรบ. ที่เกี่ยวข้อง กำหนดแนวทางการลดความเสี่ยงและการจัดการพลังงาน ระบบไฟฟ้า และระบบปรับอากาศ การปรับเปลี่ยนอุปกรณ์ไฟฟ้าแล้วเพิ่มประสิทธิภาพระบบปรับอากาศ ไฟฟ้าแสงสว่าง พลังงานทดแทน และพลังงานทางเลือกอื่น รวมทั้ง การจัดทำรายงานการใช้พลังงานรวม เพื่อนำเสนอกรมพัฒนาพลังงานทดแทนและอนุรักษ์พลังงาน (พพ.) ปีละ ๑ ครั้ง และปฏิบัติงานอื่นๆ ที่ได้รับมอบหมาย ให้คำปรึกษา/แนะนำกับผู้ใช้บริการในส่วนต่างๆ และสนับสนุนการเรียนการสอนและให้บริการวิชาการ</p>	ไม่มี	ไม่มี
	โครงการวัสดุรวมศูนย์	อยู่ระหว่างการดำเนินการ ซึ่งจะดำเนินการเสร็จสิ้นภายในไตรมาส ๔	ไม่มี	ไม่มี

โครงการหลัก (คก. ๘ หลักในระบบ UBUFMIS)	โครงการย่อย (คก. ๑๒ หลักในระบบ UBUFMIS)	ผลการดำเนินงาน	ปัญหาอุปสรรค	ข้อเสนอแนะในการแก้ไข
	โครงการสนับสนุนการประชุม คณะกรรมการต่างๆ ของมหาวิทยาลัย	อยู่ระหว่างการดำเนินการ ซึ่งจะดำเนินการเสร็จสิ้นภายในไตรมาส ๔ ๑. มีการจัดประชุมเชิงปฏิบัติการ ชี้แจง และซักซ้อมความเข้าใจต่อผู้รับผิดชอบ ด้านการจัดทำบันทึกข้อตกลงความร่วมมือทางวิชาการ และการใช้งานระบบบริหารจัดการบันทึกข้อตกลงความร่วมมือ (UBU MOU) ประจำปีงบประมาณ พ.ศ. ๒๕๖๗ เมื่อวันที่ ๑ พฤศจิกายน ๒๕๖๗ คงเหลือการจัด KM ด้านการประชาสัมพันธ์ การบริหารเอกสาร และการประชุม ๒. มีการดำเนินการซื้อวัสดุและปรับปรุงซ่อมแซมครุภัณฑ์ในห้องประชุม ปัจจุบันคงค้าง ๑ รายการยังไม่ได้เบิกจ่าย ๓. อยู่ระหว่างการประเมินความพึงพอใจในการให้บริการ	ไม่มี	ไม่มี
	โครงการสร้างสุของค์กร	จะประเมินผลตัวชี้วัดเมื่อใกล้สิ้นสุดปีงบประมาณ ๒๕๖๗	ไม่มี	ไม่มี
	โครงการสร้างเสริมสวัสดิการและสวัสดิภาพบุคลากร	จะประเมินผลตัวชี้วัด ใกล้สิ้นสุดปีงบประมาณ ๒๕๖๗	ไม่มี	ไม่มี
	โครงการสวัสดิการหอพักนักศึกษาแพทย์	หอพักนักศึกษาแพทย์ มีห้องจำนวน ๔๖ ห้อง มี นศ.เข้าพัก จำนวน ๓๓ ห้อง	ไม่มี	ไม่มี

โครงการหลัก (คค. ๘ หลักในระบบ UBUFMIS)	โครงการย่อย (คค. ๑๒ หลักในระบบ UBUFMIS)	ผลการดำเนินงาน	ปัญหาอุปสรรค	ข้อเสนอแนะในการแก้ไข
	โครงการสัมมนา/ศึกษาดูงาน	โครงการสัมมนา/ศึกษาดูงาน เรื่องการพัฒนาดำเนินงานตามเกณฑ์ตัวชี้วัด มหาวิทยาลัยสีเขียว (UI Green Metric) เพื่อให้การดำเนินการตามแผนยุทธศาสตร์การพัฒนามหาวิทยาลัยอุบลราชธานี และแผนการดำเนินงานตามเกณฑ์การดำเนินงานเพื่อเข้าสู่การเป็นมหาวิทยาลัยสีเขียวตามเป้าหมายการจัดอันดับมหาวิทยาลัยยุคใหม่ โดยยึดทิศทางการบริหารมหาวิทยาลัยไปสู่มหาวิทยาลัยนำอยู่อย่างยั่งยืน	การศึกษาดูงานสถานที่นั้น ต้องพิจารณาผลคะแนนที่ได้คะแนนอยู่ในการจัดอันดับสูงของประเทศไทย อาจจะต้องคิดคำนวณการดำเนินงานและระยะเวลา ในสอดคล้องกับงบประมาณ	ศึกษาข้อมูลเปรียบเทียบข้อมูล เพื่อให้ได้ผลตามวัตถุประสงค์
แผนการสร้างรายได้เชิงธุรกิจและบริหารสินทรัพย์เชิงรุก (Aggressive/Game change projects) (L)	โครงการจัดหาครุภัณฑ์	อยู่ระหว่างการดำเนินการ ซึ่งจะดำเนินการเสร็จสิ้นภายในไตรมาส ๔ ๑. มหาวิทยาลัย ดำเนินการอนุมัติโอนงบประมาณสนับสนุนไปยังสำนักบริหารทรัพย์สินและสิทธิประโยชน์ โดยใช้แหล่งเงินรายได้เหลือจ่ายสะสมของมหาวิทยาลัย เพื่อตั้งแผนงบประมาณรายจ่ายบรรจุไว้ในแผนปฏิบัติการและแผนการใช้จ่ายงบประมาณ ประจำปีงบประมาณ พ.ศ. ๒๕๖๗ ทั้งนี้ แผนปฏิบัติการและแผนการใช้จ่ายงบประมาณ ประจำปีงบประมาณ พ.ศ. ๒๕๖๗ ได้รับอนุมัติจากที่ประชุมคณะกรรมการสภามหาวิทยาลัย ครั้งที่ ๘/๒๕๖๖ เมื่อวันที่ ๓๐ กันยายน ๒๕๖๖ เรียบร้อยแล้ว (ตามบันทึกข้อความ อว๐๖๐๔.๕/ ๒๔๐๑ วันที่ ๒๐ ตุลาคม ๒๕๖๖)	ไม่มี	ไม่มี
	โครงการปรับปรุงศูนย์อาหาร	อยู่ระหว่างดำเนินงาน ซึ่งจะดำเนินการก่อสร้างให้แล้วเสร็จภายในเดือนมี.ค.๒๕๖๗	ไม่มี	ไม่มี

โครงการหลัก (คก. ๘ หลักในระบบ UBUFMIS)	โครงการย่อย (คก. ๑๒ หลักในระบบ UBUFMIS)	ผลการดำเนินงาน	ปัญหาอุปสรรค	ข้อเสนอแนะในการแก้ไข
	โครงการปรับปรุงอาคารบริการ ๒ (ส่วนงานพิมพ์)	มหาวิทยาลัย ดำเนินการอนุมัติโอนงบประมาณสนับสนุนไปยังสำนักบริหารทรัพย์สินและสิทธิประโยชน์ โดยใช้แหล่งเงินรายได้เหลือจ่ายสะสมของมหาวิทยาลัย เพื่อดำเนินการงบประมาณรายจ่ายบรรจุไว้ในแผนปฏิบัติการและแผนการใช้จ่ายงบประมาณ ประจำปีงบประมาณ พ.ศ. ๒๕๖๗ ทั้งนี้ แผนปฏิบัติการและแผนการใช้จ่ายงบประมาณ ประจำปีงบประมาณ พ.ศ. ๒๕๖๗ ได้รับอนุมัติจากที่ประชุมคณะกรรมการสภามหาวิทยาลัย ครั้งที่ ๘/๒๕๖๖ เมื่อวันที่ ๓๐ กันยายน ๒๕๖๖ เรียบร้อยแล้ว (ตามบันทึกข้อความ อว๐๖๐๔.๕/ ๒๔๐๑ วันที่ ๒๐ ตุลาคม ๒๕๖๖)	ไม่มี	ไม่มี
	โครงการสร้างรายได้จากทรัพย์สิน	ยังไม่ถึงระยะเวลาดำเนินงาน จะดำเนินการในไตรมาสที่ ๔	ไม่มี	ไม่มี
	โครงการสร้างรายได้จากผลิตภัณฑ์และนวัตกรรมของมหาวิทยาลัย ผ่านร้านจำหน่ายผลิตภัณฑ์และนวัตกรรมของมหาวิทยาลัย (UBU Innovation Store)	อยู่ระหว่างดำเนินงาน ซึ่งผลการเบิกจ่ายค่าใช้จ่ายในโครงการ ไตรมาส ๒ จำนวน ๕๐,๒๗๙.๕๐ บาท คิดเป็นร้อยละ ๑๒.๕๗ และจะสิ้นสุดระยะเวลาดำเนินงานในเดือน ก.ย.๒๕๖๗	ไม่มี	ไม่มี
	โครงการหารายได้จากการบริหารทรัพยากรและการดำเนินงาน	อยู่ระหว่างดำเนินงาน ซึ่งผลการเบิกจ่ายไตรมาส ๒ จำนวน ๗๑๑,๖๙๘.๑๐ บาท คิดเป็นร้อยละ ๒๗.๙๐ และระยะเวลาดำเนินงานจะแล้วเสร็จในเดือน ก.ย. ๒๕๖๗	ไม่มี	ไม่มี

โครงการหลัก (คค. ๘ หลักในระบบ UBUFMIS)	โครงการย่อย (คค. ๑๒ หลักในระบบ UBUFMIS)	ผลการดำเนินงาน	ปัญหาอุปสรรค	ข้อเสนอแนะในการแก้ไข
	ด้านต่างๆ ของมหาวิทยาลัย			
แผนการสร้างรายได้เชิงธุรกิจและบริหารสินทรัพย์เชิงรุก (Aggressive/Game change projects) (L)	โครงการสร้างรายได้จากรายได้จากทรัพย์สิน	โครงการสร้างรายได้ซึ่งได้บรรจุไว้ในแผนแม่บทพัฒนาคณะเกษตรศาสตร์ และอยู่ระหว่างการพิจารณาอนุมัติจากมหาวิทยาลัย	ไม่มี	ไม่มี
	โครงการหารายได้จากการบริหารทรัพยากรและการดำเนินงานด้านต่างๆ ของมหาวิทยาลัย	อยู่ระหว่างการดำเนินการ ซึ่งจะดำเนินการเสร็จสิ้นภายในไตรมาส ๔	ไม่มี	ไม่มี
แผนพัฒนา IT Architecture เพื่อรองรับสถาปัตยกรรมองค์กร (Enterprise Architecture: EA) ของมหาวิทยาลัย (L) (ชื่อเดิมใน UBUFMIS : แผนพัฒนา IT Architecture เพื่อรองรับสถาปัตยกรรมองค์กรของมหาวิทยาลัย)	โครงการพัฒนาระบบงานการทำงานด้วยระบบ Digital platform หรือเทคโนโลยี	อยู่ระหว่างดำเนินการพัฒนาระบบสารสนเทศเพื่อสนับสนุนการบริการของฝ่ายบริหารจัดการทรัพย์สินฯ ซึ่งจะดำเนินการเสร็จสิ้นภายในไตรมาส ๔	ไม่มี	ไม่มี

โครงการหลัก (คค. ๘ หลักในระบบ UBUFMIS)	โครงการย่อย (คค. ๑๒ หลักในระบบ UBUFMIS)	ผลการดำเนินงาน	ปัญหาอุปสรรค	ข้อเสนอแนะในการแก้ไข
	โครงการพัฒนาระบบโครงข่ายคอมพิวเตอร์และโครงสร้างพื้นฐาน	อยู่ระหว่างดำเนินการ ความเร็วของอินเทอร์เน็ตเครือข่ายไร้สาย UBU-WiFi เฉลี่ย ๒๒๔.๙๑Mbps/อยู่ระหว่างดำเนินการระดับ ๓ จาก ๕ ระดับ/สัญญาณอินเทอร์เน็ตมีความครอบคลุมร้อยละ ๘๗.๕๐ ของอาคารทั้งหมดในพื้นที่เขตการศึกษา/มีอัตราปริมาณการใช้เครือข่ายสูงสุด ๒.๙๑Gbps ในเดือน ก.พ.๖๗ ซึ่งจะดำเนินการเสร็จสิ้นภายในไตรมาส ๔	ไม่มี	ไม่มี
	โครงการเพิ่มประสิทธิภาพการให้บริการ	อยู่ระหว่างการดำเนินการ ซึ่งจะดำเนินการเสร็จสิ้นภายในไตรมาส ๔ ๑. ผู้ใช้บริการ รวมจำนวน ๕๖,๓๕๒ คน ประกอบด้วย ๑. ห้องปฏิบัติการฯ จำนวน ๔๕,๖๗๐ คน และ ๒. พื้นที่ co-working space จำนวน ๑๐,๖๘๒ คน ๒. ห้องปฏิบัติการคอมพิวเตอร์และพื้นที่ Co-Working Space ๑.๑ ห้องปฏิบัติการคอมพิวเตอร์ (ผู้ให้บริการจองใช้ซ้ำกิจกรรมต่างๆ : ๕๓/๘๖ คน) ร้อยละ ๖๑.๖๓ และ ๑.๒ Co-Working Space (ตามรหัสนักศึกษาผ่าน access control : ๑๑๐๑/๑๖๕๐ คน) ร้อยละ ๖๖.๗๓ " ๓. การยืม-คืนอุปกรณ์ร้อยละ ๔๓.๑๐ (ยืมซ้ำ ๕๐ คน จาก ๑๑๖ คน) ๔. การอบรมพัฒนาทักษะ มีการวิเคราะห์จำนวนผู้มาใช้ซ้ำจากข้อมูลของผู้สมัครและเข้ารับการอบรมแต่ละหลักสูตร ซึ่งอยู่ระหว่างดำเนินการ	ไม่มี	ไม่มี
แผนพัฒนาการเป็นมหาวิทยาลัยสีเขียวและจัดการสิ่งแวดล้อมอย่างยั่งยืน (L)	โครงการจัดการพลังงานด้วยระบบอัตโนมัติ	อยู่ระหว่างการดำเนินการ ซึ่งจะดำเนินการเสร็จสิ้นภายในไตรมาส ๔	ไม่มี	ไม่มี

โครงการหลัก (คค. ๘ หลักในระบบ UBUFMS)	โครงการย่อย (คค. ๑๒ หลักในระบบ UBUFMS)	ผลการดำเนินงาน	ปัญหาอุปสรรค	ข้อเสนอแนะในการแก้ไข
	โครงการจ้างเหมาบริการรถไฟฟ้า เพื่อการขนส่งสาธารณะภายในมหาวิทยาลัย อุบลราชธานี	อยู่ระหว่างการดำเนินการ โดยสำนักงานบริหารกายภาพและสิ่งแวดล้อม ได้ดำเนินการสำรวจความพึงพอใจต่อผู้ใช้บริการรถไฟฟ้า เพื่อการขนส่งสาธารณะภายในมหาวิทยาลัย อุบลราชธานี พบว่า ได้รับผลตอบรับจากนักศึกษา บุคลากร และผู้ใช้บริการได้ในระดับดีมาก ทั้งนี้ ผู้ใช้บริการได้ให้ข้อเสนอแนะ อยากให้มหาวิทยาลัยมีบริการรถไฟฟ้าแบบนี้ทุกปี เนื่องจากช่วยลดในส่วนของค่าใช้จ่ายในการเดินทางให้กับผู้ใช้บริการโดยเฉพาะนักศึกษาได้เป็นอย่างดี ทั้งนี้ กิจกรรมจ้างเหมาบริการรถไฟฟ้า อยู่ระหว่างการดำเนินงานในปีงบประมาณ พ.ศ. ๒๕๖๗ซึ่งจะดำเนินการเสร็จสิ้นภายในไตรมาส ๔	ไม่มี	ไม่มี
	โครงการผลิตและการใช้พลังงานทดแทน	อยู่ระหว่างการดำเนินการ โดยมีตัวชี้วัดทั้งหมด ๑๕ ตัวชี้วัด บรรลุหมาย ๘ ตัวชี้วัด ซึ่งจะดำเนินการเสร็จสิ้นภายในไตรมาส ๔	ไม่มี	ไม่มี
แผนรักษาความปลอดภัยของข้อมูล (Cyber Security) และธรรมาภิบาลข้อมูล (Digital governance) (L)	โครงการบริหารจัดการข้อมูลอย่างมีธรรมาภิบาลและมีความมั่นคง ปลอดภัย และได้มาตรฐานสากล	อยู่ระหว่างการดำเนินการ ซึ่งจะดำเนินการเสร็จสิ้นภายในไตรมาส ๔	ไม่มี	ไม่มี
แผนสร้าง UBU Talents เพื่อเป็นผู้บริหารระดับสูงและระดับกลาง	โครงการ UBU Talents Platform	อยู่ระหว่างการดำเนินการ ซึ่งจะดำเนินการเสร็จสิ้นภายในไตรมาส ๔	ไม่มี	ไม่มี

รายละเอียดผลการดำเนินงานตามโครงการ/กิจกรรมตามแผนปฏิบัติงานและแผนการใช้จ่าย ประจำปี
งบประมาณ พ.ศ. ๒๕๖๗ ณ สิ้นไตรมาส ๒ รายคณะ/หน่วยงาน รายละเอียดตามตารางที่ ๑๔

ชื่อหน่วยงานย่อย	กลยุทธ์	แผนปฏิบัติการ	โครงการ	ระยะเริ่มต้น	ระยะเวลาดำเนินการ	ชื่อตัวชี้วัด (KPI)	หน่วยนับ	ค่าเป้าหมายชี้วัด (KPI)	ผลชี้วัด (KPI)	สถานะ	ผลการดำเนินงาน	ปีท่าง/อุปสรรค	แนวทางการแก้ไข	งบประมาณ	ผลการเบิกจ่าย
สำนักงานเลขาธิการคณะวิทยาศาสตร์	กลยุทธ์ที่ 1 ปันตติมีสมรรถนะสูงและพัฒนาการเรียนรู้อาจารย์ทุกคนทุกช่วงวัย	แผนพัฒนาระบบนิเวศเพื่อส่งเสริมการเรียนรู้สำหรับผู้ประกอบการให้แก่นักศึกษา (L)	โครงการพัฒนาการเรียนการสอนที่ส่งเสริมการเรียนรู้ของผู้ประกอบการ	1 ต.ค. 66	28 ก.ย. 67	ร้อยละนักศึกษา ป.ตรี ที่ร่วมโครงการสหกิจศึกษาในองค์กรระดับนานาชาติ/ข้ามชาติ/จีนนำ	ร้อยละ	35	0	อยู่ระหว่างการดำเนินงาน	เป็นโครงการต่อเนื่อง โครงการแล้วเสร็จในไตรมาสที่ 3-4	ไม่มี	ไม่มี	40,000	4,360
		แผนพัฒนาหลักสูตรร่วมกับสถาบันต่างประเทศและดำเนินการเชิงรุกเพื่อเพิ่มนักศึกษาต่างชาติ (L)	โครงการจัดหลักสูตรที่สนับสนุนทางด้านภาษา	1 ต.ค. 66	28 ก.ย. 67	จำนวนนักศึกษาต่างชาติ	คน	3	4	อยู่ระหว่างการดำเนินงาน	เป็นโครงการต่อเนื่อง โครงการแล้วเสร็จในไตรมาสที่ 3-4	ไม่มี	ไม่มี	200,000	17,606
		แผนพัฒนาหลักสูตรระยะสั้น New skill/Up-skill/Re-skill ที่ตรงต่อความต้องการของตลาด (L)	โครงการพัฒนาหลักสูตรระยะสั้น Up-skill/Re-skill/New Skill (credit/non-credit) ที่จัดเอง หรือดำเนินการร่วมกับภาคเอกชน	1 ต.ค. 66	28 ก.ย. 67	SI 1.1.1 ร้อยละบัณฑิต ป.ตรี ที่ได้งานทำในองค์กรขนาดใหญ่หรือต่างชาติ	ร้อยละ	24	0	อยู่ระหว่างการดำเนินงาน	เป็นโครงการต่อเนื่อง โครงการแล้วเสร็จในไตรมาสที่ 3-4	ไม่มี	ไม่มี	1,511,500	489,193
	กลยุทธ์ที่ 2 การวิจัยที่มีคุณภาพสูง และสร้างนวัตกรรมเพื่อขับเคลื่อนเศรษฐกิจและยกระดับคุณภาพชีวิต	แผนการสนับสนุนและผลักดันงานวิจัยและนวัตกรรมที่มีศักยภาพไปสู่เชิงพาณิชย์และสังคม	โครงการสนับสนุนการจัดทำต้นแบบงานวิจัยและนวัตกรรมเพื่อนำไปสู่การใช้ประโยชน์	1 ต.ค. 66	28 ก.ย. 67	จำนวนบทความวิจัยที่ตีพิมพ์ในฐานข้อมูล Scopus ที่เกิดจาก Collaborative Institute	เรื่อง	40	10	อยู่ระหว่างการดำเนินงาน	เป็นโครงการต่อเนื่อง โครงการแล้วเสร็จในไตรมาสที่ 3-4	ไม่มี	ไม่มี	104,000	-
		แผนผลักดันและสนับสนุนการร่วมวิจัยกับภาคเอกชนและอุตสาหกรรม (L)	โครงการสนับสนุนการร่วมวิจัยกับภาคอุตสาหกรรม (Matching fund)	1 ต.ค. 66	28 ก.ย. 67	จำนวนทุนวิจัยจากหน่วยงานภายนอกของนักวิจัย	ล้านบาท	1.7	1.27	อยู่ระหว่างการดำเนินงาน	เป็นโครงการต่อเนื่อง โครงการแล้วเสร็จในไตรมาสที่ 3-4	ไม่มี	ไม่มี	900,000	98,347
		แผนกระตุ้นและส่งเสริมการตีพิมพ์บทความระดับนานาชาติในฐาน SCOPUS	โครงการสนับสนุนการตีพิมพ์บทความในระดับนานาชาติ	1 ต.ค. 66	28 ก.ย. 67	ร้อยละผลงานวิจัยที่ตีพิมพ์ Q1, Q2 ต่ออาจารย์ประจำ	ร้อยละ	40	7.63	อยู่ระหว่างการดำเนินงาน	เป็นโครงการต่อเนื่อง โครงการแล้วเสร็จในไตรมาสที่ 3-4	ไม่มี	ไม่มี	200,000	341
		แผนการจัดตั้งและพัฒนากลุ่มวิจัยเฉพาะทางเพื่อเพิ่มศักยภาพงานวิจัยที่สามารถตีพิมพ์ระดับนานาชาติในฐาน SCOPUS (L)	โครงการส่งเสริมความร่วมมือด้านวิจัยระหว่างกลุ่มวิจัยในประเทศและต่างประเทศ	1 ต.ค. 66	28 ก.ย. 67	จำนวนการจัด Conference หรือเข้าทำร่วม ทั้งในและต่างประเทศ	ครั้ง	3	0	อยู่ระหว่างการดำเนินงาน	เป็นโครงการต่อเนื่อง โครงการแล้วเสร็จในไตรมาสที่ 3-4	ไม่มี	ไม่มี	6,690,400	1,674,598
	กลยุทธ์ที่ 3 การบริการวิชาการเพื่อยกระดับคุณภาพชีวิตให้แก่สังคม	แผนบริการวิชาการเพื่อยกระดับคุณภาพชีวิต (L)	โครงการเงินรายได้จากการตรวจวิเคราะห์มาตรฐาน	1 ต.ค. 66	28 ก.ย. 67	รายได้จากการตรวจวิเคราะห์และทดสอบ	บาท	1550000	0	อยู่ระหว่างการดำเนินงาน	เป็นโครงการต่อเนื่อง โครงการแล้วเสร็จในไตรมาสที่ 3-4	ไม่มี	ไม่มี	2,096,000	567,534
			โครงการโอลิมปิกวิชาการ และ YSC และ สัปดาห์วิทยาศาสตร์แห่งชาติ	1 ต.ค. 66	28 ก.ย. 67	ร้อยละของนักเรียนโครงการโอลิมปิกวิชาการที่มีระดับความรู้ผ่านเกณฑ์ที่กำหนด (ค่าย2 ศูนย์ ม.อุบลฯ)	ร้อยละ	80	0	อยู่ระหว่างการดำเนินงาน	เป็นโครงการต่อเนื่อง โครงการแล้วเสร็จในไตรมาสที่ 3-4	ไม่มี	ไม่มี	8,035,000	5,145,385
			โครงการบริการวิชาการหลักสูตร Non-Degree	1 ต.ค. 66	28 ก.ย. 67	จำนวนหลักสูตรสำหรับทุกช่วงวัย (Non degree) (นับสะสม)	หลักสูตร	8	0	อยู่ระหว่างการดำเนินงาน	เป็นโครงการต่อเนื่อง โครงการแล้วเสร็จในไตรมาสที่ 3-4	ไม่มี	ไม่มี	960,000	-
			โครงการห้องเรียน มว.	1 ต.ค. 66	28 ก.ย. 67	จำนวนรางวัลระดับนานาชาติของนักเรียนโครงการ มว. ที่อยู่ในความรับผิดชอบของคณะฯ	รางวัล	21	0	อยู่ระหว่างการดำเนินงาน	เป็นโครงการต่อเนื่อง โครงการแล้วเสร็จในไตรมาสที่ 3-4	ไม่มี	ไม่มี	14,400,000	9,141,800
			โครงการห้องเรียนพิเศษ	1 ต.ค. 66	28 ก.ย. 67	รายได้จากการให้บริการห้องเรียนพิเศษวิทยาศาสตร์	บาท	4000000	0	อยู่ระหว่างการดำเนินงาน	เป็นโครงการต่อเนื่อง โครงการแล้วเสร็จในไตรมาสที่ 3-4	ไม่มี	ไม่มี	1,782,700	532,732
	กลยุทธ์ที่ 5 การบริหารจัดการองค์กรที่มีประสิทธิภาพและยั่งยืน	แผนการบริหารองค์กรสู่ความเป็นเลิศ พื้นฐาน	โครงการค่าใช้จ่ายในการจ้างเหมาทำความสะอาด	1 ต.ค. 66	28 ก.ย. 67	ร้อยละความพึงพอใจของบุคลากรต่อการกำกับดูแลองค์กร	ร้อยละ	85	0	อยู่ระหว่างการดำเนินงาน	เป็นโครงการต่อเนื่อง โครงการแล้วเสร็จในไตรมาสที่ 3-4	ไม่มี	ไม่มี	807,900	403,920
			โครงการจ้างเหมางานดูแลสวนและภูมิทัศน์	1 ต.ค. 66	28 ก.ย. 67	ร้อยละความพึงพอใจของบุคลากรต่อการกำกับดูแลองค์กร	ร้อยละ	85	0	อยู่ระหว่างการดำเนินงาน	เป็นโครงการต่อเนื่อง โครงการแล้วเสร็จในไตรมาสที่ 3-4	ไม่มี	ไม่มี	427,200	213,600
			โครงการบริหารและจัดการหน่วยงาน	1 ต.ค. 66	28 ก.ย. 67	ร้อยละความผูกพันของบุคลากร	ร้อยละ	85	0	อยู่ระหว่างการดำเนินงาน	เป็นโครงการต่อเนื่อง โครงการแล้วเสร็จในไตรมาสที่ 3-4	ไม่มี	ไม่มี	1,104,300	490,673
		โครงการบริหารจัดการด้านสาธารณูปโภค	1 ต.ค. 66	28 ก.ย. 67	ร้อยละความพึงพอใจของบุคลากรต่อการกำกับดูแลองค์กร	ร้อยละ	85	0	อยู่ระหว่างการดำเนินงาน	เป็นโครงการต่อเนื่อง โครงการแล้วเสร็จในไตรมาสที่ 3-4	ไม่มี	ไม่มี	6,603,600	3,092,790	
		โครงการพัฒนาบุคลากร	1 ต.ค. 66	28 ก.ย. 67	ร้อยละความผูกพันของบุคลากร	ร้อยละ	85	0	อยู่ระหว่างการดำเนินงาน	เป็นโครงการต่อเนื่อง โครงการแล้วเสร็จในไตรมาสที่ 3-4	ไม่มี	ไม่มี	600,000	102,610	
		โครงการสร้างรายได้จากทรัพย์สิน	1 ต.ค. 66	28 ก.ย. 67	รายได้จากการบริหารจัดการทรัพย์สิน	บาท	1000000	0	อยู่ระหว่างการดำเนินงาน	เป็นโครงการต่อเนื่อง โครงการแล้วเสร็จในไตรมาสที่ 3-4	ไม่มี	ไม่มี	1,200,000	-	
		แผนการสร้างรายได้เชิงธุรกิจและบริหารสินทรัพย์เชิงรุก (Aggressive/Game change projects) (L)													
		แผนพัฒนา IT Architecture เพื่อรองรับสถาปัตยกรรมองค์กร (Enterprise Architecture: EA) ของมหาวิทยาลัย (L)	โครงการพัฒนาระบบการทำงานด้วยระบบ Digital platform หรือเทคโนโลยี	1 ต.ค. 66	28 ก.ย. 67	ร้อยละความพึงพอใจของบุคลากรต่อระบบสารสนเทศที่สนับสนุนการทำงาน	ร้อยละ	80	0	อยู่ระหว่างการดำเนินงาน	เป็นโครงการต่อเนื่อง โครงการแล้วเสร็จในไตรมาสที่ 3-4	ไม่มี	ไม่มี	100,000	20,000

สำนักงานเลขาธิการคณะวิทยาศาสตร์
ผลรวมทั้งหมด

117,123,400 65,982,702

คณะนิติศาสตร์

ชื่อหน่วยงานย่อย	กลยุทธ์	แผนปฏิบัติการ	โครงการ	ระยะเริ่มต้น	ระยะเวลาดำเนินการ	ชื่อตัวชี้วัด (KPI)	หน่วยนับ	ค่าเป้าหมายชี้วัด (KPI)	ผลชี้วัด (KPI)	สถานะ	ผลการดำเนินงาน	ปัญหา/อุปสรรค	แนวทางการแก้ไข	งบประมาณ	ผลการเบิกจ่าย
สาขาวิชานิติศาสตร์	กลยุทธ์ที่ 1 พัฒนาศักยภาพและพัฒนาระบบการเรียนรู้อัตโนมัติสำหรับคณาจารย์	แผนการผลิตบัณฑิตสาขาวิชานิติศาสตร์	โครงการผลิตบัณฑิตระดับปริญญาตรี คณะนิติศาสตร์	1 ต.ค. 66	28 ก.ย. 67	SI 1.1.1 ร้อยละบัณฑิต ป.ตรี ที่ได้งานทำในองค์กรขนาดใหญ่หรือต่างชาติ	ร้อยละ	0.57	0	อยู่ระหว่างการดำเนินงาน	เป็นโครงการต่อเนื่อง โครงการแล้วเสร็จในไตรมาสที่ 3-4	ไม่มี	ไม่มี	195,100	298,452
สาขาวิชานิติศาสตร์	ผลรวม														
สำนักงานเลขาธิการ	กลยุทธ์ที่ 1 พัฒนาศักยภาพและพัฒนาระบบการเรียนรู้อัตโนมัติสำหรับคณาจารย์	แผนการผลิตบัณฑิตสาขาวิชานิติศาสตร์	โครงการผลิตบัณฑิตระดับปริญญาตรี คณะนิติศาสตร์	1 ต.ค. 66	28 ก.ย. 67	SI 1.1.3 จำนวนนักศึกษาหรือศิษย์เก่า ที่ได้รับรางวัลระดับชาติหรือนานาชาติ (นักศึกษา ศิษย์เก่า)	คน	2	2	อยู่ระหว่างการดำเนินงาน	เป็นโครงการต่อเนื่อง โครงการแล้วเสร็จในไตรมาสที่ 3-4	ไม่มี	ไม่มี	2,541,700 (ว่าง)	
		แผนการสนับสนุนผู้สำเร็จการศึกษาด้านด้านสังคมศาสตร์	โครงการส่งเสริมและสนับสนุนกิจกรรมเสริมหลักสูตรและกิจกรรมนอกหลักสูตร	1 ต.ค. 66	28 ก.ย. 67	ความพึงพอใจของผู้เข้าร่วมกิจกรรม	ร้อยละ	80	0	อยู่ระหว่างการดำเนินงาน	เป็นโครงการต่อเนื่อง โครงการแล้วเสร็จในไตรมาสที่ 3-4	ไม่มี	ไม่มี	1,090,000 (ว่าง)	
			โครงการสนับสนุนการดำเนินงานด้านสวัสดิการและสวัสดิภาพนักศึกษา	1 ต.ค. 66	28 ก.ย. 67	จำนวนนักศึกษาที่ได้รับทุนการศึกษา	คน	6	0	อยู่ระหว่างการดำเนินงาน	เป็นโครงการต่อเนื่อง โครงการแล้วเสร็จในไตรมาสที่ 3-4	ไม่มี	ไม่มี	5,000 (ว่าง)	
			โครงการสนับสนุนทุนการศึกษา	1 ต.ค. 66	28 ก.ย. 67	จำนวนนักศึกษาที่ได้รับทุนการศึกษา	คน	6	0	อยู่ระหว่างการดำเนินงาน	เป็นโครงการต่อเนื่อง โครงการแล้วเสร็จในไตรมาสที่ 3-4	ไม่มี	ไม่มี	30,000 (ว่าง)	
			โครงการหารายได้จากบริการรับบริจาคและการจัดกิจกรรมเพื่อหารายได้	1 ต.ค. 66	28 ก.ย. 67	รายได้จากการรับบริจาค	บาท	200000	0	อยู่ระหว่างการดำเนินงาน	เป็นโครงการต่อเนื่อง โครงการแล้วเสร็จในไตรมาสที่ 3-4	ไม่มี	ไม่มี	200,000 (ว่าง)	
		รายการค่าใช้จ่ายบุคลากรภาครัฐระดับคุณภาพการศึกษาและการเรียนรู้	โครงการค่าใช้จ่ายบุคลากรภาครัฐระดับคุณภาพการศึกษาและการเรียนรู้	1 ต.ค. 66	28 ก.ย. 67	การเบิกจ่ายเป็นไปตามเกณฑ์ที่รัฐบาลกำหนด	ร้อยละ	100	92.99	อยู่ระหว่างการดำเนินงาน	เป็นโครงการต่อเนื่อง โครงการแล้วเสร็จในไตรมาสที่ 3-4	ไม่มี	ไม่มี	11,292,900	5,136,132
						การเบิกจ่ายเป็นไปตามที่รัฐบาลกำหนด	ร้อยละ	100	0	อยู่ระหว่างการดำเนินงาน	เป็นโครงการต่อเนื่อง โครงการแล้วเสร็จในไตรมาสที่ 3-4	ไม่มี	ไม่มี	8,300	689,990
								107.56	0	อยู่ระหว่างการดำเนินงาน	เป็นโครงการต่อเนื่อง โครงการแล้วเสร็จในไตรมาสที่ 3-4	ไม่มี	ไม่มี	1,661,200	689,990
		แผนพัฒนากิจกรรมภาษาอังกฤษให้กับนักศึกษาระดับปริญญาตรี (L)	โครงการกิจกรรมเสริมหลักสูตรด้านภาษาอังกฤษในระดับคณะ/หลักสูตร/สำนักวิทยบริการ/สำนักวิเทศสัมพันธ์/สำนักพัฒนานักศึกษา เช่น English minute English camp English table English corner และอบรมพัฒนาศักยภาพทักษะทางภาษาอังกฤษนักศึกษา เตรียมความพร้อมสู่ตลาดแรงงาน	1 ต.ค. 66	28 ก.ย. 67	PI 1.1.6.1 ร้อยละของนักศึกษาระดับ ป.ตรี ที่มีทักษะทางภาษาอังกฤษระดับ B1 ขึ้นไป	ร้อยละ	5	0	อยู่ระหว่างการดำเนินงาน	เป็นโครงการต่อเนื่อง โครงการแล้วเสร็จในไตรมาสที่ 3-4	ไม่มี	ไม่มี	16,200 (ว่าง)	
		แผนพัฒนาระบบนิเวศเพื่อส่งเสริมการเป็นผู้ประกอบการให้แก่นักศึกษา (L)	โครงการพัฒนาระบบนิเวศการส่งเสริมการเป็นผู้ประกอบการ	1 ต.ค. 66	28 ก.ย. 67	SI 1.1.2 ร้อยละของบัณฑิต ป.ตรี ที่เป็นผู้ประกอบการภายใน 1 ปี หลังสำเร็จการศึกษา	ร้อยละ	10	0	อยู่ระหว่างการดำเนินงาน	เป็นโครงการต่อเนื่อง โครงการแล้วเสร็จในไตรมาสที่ 3-4	ไม่มี	ไม่มี	89,300 (ว่าง)	
		แผนพัฒนาหลักสูตรประกาศนียบัตร เพื่อเพิ่มสมรรถนะของบัณฑิตให้พร้อมต่อการทำงานในองค์กรขนาดใหญ่หรือต่างชาติ (L)	โครงการพัฒนาหลักสูตรประกาศนียบัตร เพื่อเพิ่มสมรรถนะของบัณฑิตให้พร้อมต่อการทำงานในองค์กรขนาดใหญ่หรือต่างชาติ (L) เช่น	1 ต.ค. 66	28 ก.ย. 67	รายได้จากการบริการวิชาการ	ล้านบาท	4	0	อยู่ระหว่างการดำเนินงาน	เป็นโครงการต่อเนื่อง โครงการแล้วเสร็จในไตรมาสที่ 3-4	ไม่มี	ไม่มี	637,800 (ว่าง)	
		แผนพัฒนาหลักสูตรระยะสั้น New skill/Up-skill/Re-skill ที่ตรงต่อความต้องการของตลาด (L)	โครงการพัฒนาหลักสูตรระยะสั้น Up-skill/Re-skill/New Skill (credit/non-credit) ที่จัดเอง หรือดำเนินการร่วมกับภาคเอกชน	1 ต.ค. 66	28 ก.ย. 67	รายได้จากการบริการวิชาการ	ล้านบาท	4	0	อยู่ระหว่างการดำเนินงาน	เป็นโครงการต่อเนื่อง โครงการแล้วเสร็จในไตรมาสที่ 3-4	ไม่มี	ไม่มี	2,576,000	233,962
		แผนส่งเสริมนักศึกษาให้สามารถเข้าร่วมแข่งขันในระดับชาติและนานาชาติ (L)	โครงการส่งเสริมการเข้าร่วมแข่งขันในระดับชาติและนานาชาติ	1 ต.ค. 66	28 ก.ย. 67	SI 1.1.3 จำนวนนักศึกษาหรือศิษย์เก่า ที่ได้รับรางวัลระดับชาติหรือนานาชาติ (นักศึกษา ศิษย์เก่า)	คน	2	2	อยู่ระหว่างการดำเนินงาน	เป็นโครงการต่อเนื่อง โครงการแล้วเสร็จในไตรมาสที่ 3-4	ไม่มี	ไม่มี	104,300 (ว่าง)	
	กลยุทธ์ที่ 2 การวิจัยที่มีคุณภาพสูง และสร้างนวัตกรรมเพื่อขับเคลื่อนเศรษฐกิจและยกระดับคุณภาพชีวิต	แผนกระตุ้นและส่งเสริมการตีพิมพ์บทความระดับนานาชาติในฐาน SCOPUS	โครงการสนับสนุนการตีพิมพ์บทความในระดับนานาชาติในฐาน SCOPUS	1 ต.ค. 66	28 ก.ย. 67	PI 2.2.1.1 ร้อยละผลงานวิจัยที่ตีพิมพ์ในฐาน SCOPUS ต่อผลงานวิจัยที่ตีพิมพ์ทั้งหมด (รวมระดับชาติและนานาชาติที่ตีพิมพ์ในฐาน SCOPUS)	ร้อยละ	80	0	อยู่ระหว่างการดำเนินงาน	เป็นโครงการต่อเนื่อง โครงการแล้วเสร็จในไตรมาสที่ 3-4	ไม่มี	ไม่มี	129,500	-
			โครงการสนับสนุนส่งเสริมการดำเนินงานด้านวิจัยและนวัตกรรม	1 ต.ค. 66	28 ก.ย. 67	ความพึงพอใจของผู้เข้าร่วมกิจกรรม	ร้อยละ	80	50	อยู่ระหว่างการดำเนินงาน	เป็นโครงการต่อเนื่อง โครงการแล้วเสร็จในไตรมาสที่ 3-4	ไม่มี	ไม่มี	257,900	-
	กลยุทธ์ที่ 3 การบริการวิชาการเพื่อยกระดับคุณภาพชีวิตให้แก่สังคม	แผนบริการวิชาการเพื่อยกระดับคุณภาพชีวิต (L)	โครงการบริการวิชาการแก่ชุมชน	1 ต.ค. 66	28 ก.ย. 67	ความพึงพอใจของผู้รับบริการ	ร้อยละ	90	0	อยู่ระหว่างการดำเนินงาน	เป็นโครงการต่อเนื่อง โครงการแล้วเสร็จในไตรมาสที่ 3-4	ไม่มี	ไม่มี	1,634,600	132,780
	กลยุทธ์ที่ 4 ขับเคลื่อนเศรษฐกิจสร้างสรรค์บนฐานศิลปวัฒนธรรมอีสาน	แผนการทำนุบำรุงศิลปวัฒนธรรมและภูมิปัญญาท้องถิ่น พื้นฐาน	โครงการสนับสนุนส่งเสริมและทำนุบำรุงศิลปวัฒนธรรม	1 ต.ค. 66	28 ก.ย. 67	ความพึงพอใจของผู้เข้าร่วมกิจกรรม	ร้อยละ	80	0	อยู่ระหว่างการดำเนินงาน	เป็นโครงการต่อเนื่อง โครงการแล้วเสร็จในไตรมาสที่ 3-4	ไม่มี	ไม่มี	74,400	-
	กลยุทธ์ที่ 5 การบริหารจัดการองค์กรที่มีประสิทธิภาพและยั่งยืน	แผนการบริหารองค์กรสู่ความเป็นเลิศ พื้นฐาน ด้านสังคม	โครงการค่าใช้จ่ายในการจ้างเหมาทำความสะอาด	1 ต.ค. 66	28 ก.ย. 67	ความพึงพอใจต่อความสะอาดของอาคารและบริเวณรอบอาคารเรียนและอาคารสำนักงาน	ร้อยละ	80	0	อยู่ระหว่างการดำเนินงาน	เป็นโครงการต่อเนื่อง โครงการแล้วเสร็จในไตรมาสที่ 3-4	ไม่มี	ไม่มี	496,800	207,000
			โครงการค่าใช้จ่ายในการจ้างเหมาปฏิบัติงาน	1 ต.ค. 66	28 ก.ย. 67	การเบิกจ่ายเป็นไปตามรัฐบาลกำหนด	ร้อยละ	100	83.33	อยู่ระหว่างการดำเนินงาน	เป็นโครงการต่อเนื่อง โครงการแล้วเสร็จในไตรมาสที่ 3-4	ไม่มี	ไม่มี	180,000	75,000

ชื่อหน่วยงานย่อย	กลยุทธ์	แผนปฏิบัติการ	โครงการ	ระยะเริ่มต้น	ระยะเวลาสิ้นสุด	ชื่อตัวชี้วัด (KPI)	หน่วยนับ	ค่าเป้าหมายชี้วัด (KPI)	ผลชี้วัด (KPI)	สถานะ	ผลการดำเนินงาน	ปัญหา/อุปสรรค	แนวทางการแก้ไข	งบประมาณ	ผลการเบิกจ่าย
สำนักงานเลขาธิการ	กลยุทธ์ที่ 5 การบริหารจัดการ	แผนการบริหารองค์กรสู่ความ	โครงการจัดหาครุภัณฑ์	1 ต.ค. 66	28 ก.ย. 67	จัดหาครุภัณฑ์ได้ครบตามแผน	ร้อยละ	100	31.62	อยู่ระหว่างการดำเนินงาน	เป็นโครงการต่อเนื่อง โครงการแล้วเสร็จในไตรมาสที่ 3-4	ไม่มี	ไม่มี	1,901,000	300,540
			โครงการบริหารและจัดการหน่วยงาน	1 ต.ค. 66	28 ก.ย. 67	ความพึงพอใจของนักศึกษาต่อการบริหารจัดการคณะ	ร้อยละ	80	0	อยู่ระหว่างการดำเนินงาน	เป็นโครงการต่อเนื่อง โครงการแล้วเสร็จในไตรมาสที่ 3-4	ไม่มี	ไม่มี	2,099,100	592,570
			โครงการบริหารจัดการด้านสาธารณสุข	1 ต.ค. 66	28 ก.ย. 67	ความพึงพอใจต่อการบริการด้านสาธารณสุข	ร้อยละ	80	0	อยู่ระหว่างการดำเนินงาน	เป็นโครงการต่อเนื่อง โครงการแล้วเสร็จในไตรมาสที่ 3-4	ไม่มี	ไม่มี	1,231,800	587,215
			โครงการพัฒนาคุณภาพองค์กรสู่ความเป็นเลิศ	1 ต.ค. 66	28 ก.ย. 67	คะแนนการประเมินการตรวจประกันคุณภาพตามเกณฑ์ EdPEX	คะแนน	200	150	อยู่ระหว่างการดำเนินงาน	เป็นโครงการต่อเนื่อง โครงการแล้วเสร็จในไตรมาสที่ 3-4	ไม่มี	ไม่มี	192,400	36,760
			โครงการพัฒนาบุคลากร	1 ต.ค. 66	28 ก.ย. 67	บุคลากรมีทักษะในการปฏิบัติงานดีขึ้น	ร้อยละ	80	50	อยู่ระหว่างการดำเนินงาน	เป็นโครงการต่อเนื่อง โครงการแล้วเสร็จในไตรมาสที่ 3-4	ไม่มี	ไม่มี	380,200	8,000
สำนักงานเลขาธิการ	ผลรวม														
ผลรวมทั้งหมด														28,790,200	9,081,485

คณะบริหารศาสตร์

ชื่อหน่วยงานย่อย	กลยุทธ์	แผนปฏิบัติการ	โครงการ	ระยะเริ่มต้น	ระยะเวลาสิ้นสุด	ชื่อตัวชี้วัด (KPI)	หน่วยนับ	ค่าเป้าหมายชี้วัด (KPI)	ผลชี้วัด (KPI)	สถานะ	ผลการดำเนินงาน	ป็นเหตุ/อุปสรรค	แนวทางการแก้ไข	งบประมาณ	ผลการเบิกจ่าย		
กลุ่มสาขาวิชาการเงินและบัญชี	กลยุทธ์ที่ 1 บัณฑิตมีสมรรถนะสูงและพัฒนาการเรียนรู้สำหรับคนทุกช่วงวัย	แผนการผลิตบัณฑิตสาขาวิชาบริหารธุรกิจ	โครงการผลิตบัณฑิตระดับปริญญาตรี สาขาการเงินและการลงทุน	1 ต.ค. 66	20 ก.ย. 67	จำนวนนักศึกษาที่ได้อันดับ 1 จากการแข่งขันการเป็นผู้ประกอบการ	รางวัล	30	4	อยู่ระหว่างดำเนินงาน	โครงการนิเทศศึกษานิเทศศาสตร์ สาขาวิชา การฝึกงานทางการเงิน และโครงการปัจฉิมนิเทศศึกษานิเทศศาสตร์ สาขาการเงินและการลงทุน ดำเนินงานเสร็จสิ้นเดือนมีนาคม 2567	ไม่มี	ไม่มี	586,700	9,529		
			ร้อยละของหลักสูตรที่มีการปรับปรุงให้สอดคล้องกับกลุ่มเป้าหมาย	ร้อยละ	100	0	อยู่ระหว่างดำเนินงาน	โครงการนิเทศศึกษานิเทศศาสตร์ สาขาวิชา การฝึกงานทางการเงิน และโครงการปัจฉิมนิเทศศึกษานิเทศศาสตร์ สาขาการเงินและการลงทุน ดำเนินงานเสร็จสิ้นเดือนมีนาคม 2567	ไม่มี	ไม่มี							
			ร้อยละความสำเร็จของแผนพัฒนาทักษะนักศึกษาตามกรอบ TQF	ร้อยละ	70	12.5	อยู่ระหว่างดำเนินงาน	โครงการนิเทศศึกษานิเทศศาสตร์ สาขาวิชา การฝึกงานทางการเงิน และโครงการปัจฉิมนิเทศศึกษานิเทศศาสตร์ สาขาการเงินและการลงทุน ดำเนินงานเสร็จสิ้นเดือนมีนาคม 2567	ไม่มี	ไม่มี							
			โครงการผลิตบัณฑิตระดับปริญญาตรี สาขาการบัญชี	2 ต.ค. 66	10 ก.ย. 67	กิจกรรม/โครงการพัฒนาทักษะการเป็นผู้ประกอบการ	กิจกรรม	20	0	อยู่ระหว่างดำเนินงาน	โครงการ นักบัญชีรุ่นใหม่ Young&Smart และโครงการ พัฒนากลุ่มนักศึกษาแนะนำเสนอ ดำเนินการเสร็จสิ้นเดือนพฤศจิกายน 2566	ไม่มี	ไม่มี			968,000	49,455
			จำนวนโครงการกิจกรรมที่ทักษะในอนาคต Future Skill	โครงการ/กิจกรรม	7	0	อยู่ระหว่างดำเนินงาน	โครงการ นักบัญชีรุ่นใหม่ Young&Smart และโครงการ พัฒนากลุ่มนักศึกษาแนะนำเสนอ ดำเนินการเสร็จสิ้นเดือนพฤศจิกายน 2566	ไม่มี	ไม่มี							
			จำนวนนักศึกษาที่เข้าร่วมกิจกรรมที่ทักษะนักศึกษาให้เป็นมืออาชีพ	คน	1050	0	อยู่ระหว่างดำเนินงาน	โครงการ นักบัญชีรุ่นใหม่ Young&Smart และโครงการ พัฒนากลุ่มนักศึกษาแนะนำเสนอ ดำเนินการเสร็จสิ้นเดือนพฤศจิกายน 2566	ไม่มี	ไม่มี							
			จำนวนนักศึกษาที่ได้อันดับ 1 จากการแข่งขันการเป็นผู้ประกอบการ (OKRs)	รางวัล	30	4	อยู่ระหว่างดำเนินงาน	โครงการ นักบัญชีรุ่นใหม่ Young&Smart และโครงการ พัฒนากลุ่มนักศึกษาแนะนำเสนอ ดำเนินการเสร็จสิ้นเดือนพฤศจิกายน 2566	ไม่มี	ไม่มี							
			จำนวนผลงานที่นักศึกษาเข้าร่วมการแข่งขันนวัตกรรม	ผลงาน	15	0	อยู่ระหว่างดำเนินงาน	โครงการ นักบัญชีรุ่นใหม่ Young&Smart และโครงการ พัฒนากลุ่มนักศึกษาแนะนำเสนอ ดำเนินการเสร็จสิ้นเดือนพฤศจิกายน 2566	ไม่มี	ไม่มี							
			ร้อยละความสำเร็จของแผนพัฒนาทักษะนักศึกษาตามกรอบ TQF	ร้อยละ	70	12.5	อยู่ระหว่างดำเนินงาน	โครงการ นักบัญชีรุ่นใหม่ Young&Smart และโครงการ พัฒนากลุ่มนักศึกษาแนะนำเสนอ ดำเนินการเสร็จสิ้นเดือนพฤศจิกายน 2566	ไม่มี	ไม่มี							
			แผนส่งเสริมให้นักศึกษาให้สามารถเข้าร่วมแข่งขันในระดับชาติและนานาชาติ (L)	โครงการส่งเสริมการแข่งขันในระดับชาติและนานาชาติ	2 ต.ค. 66	30 ก.ย. 67	จำนวนนักศึกษาที่ได้อันดับ 1 จากการแข่งขันการเป็นผู้ประกอบการ	รางวัล	30	4	อยู่ระหว่างดำเนินงาน	อยู่ระหว่างดำเนินงาน รายงานผลการดำเนินงานในไตรมาส	ไม่มี			ไม่มี	55,000
กลยุทธ์ที่ 5 การบริหารจัดการองค์กรที่มีประสิทธิภาพและยั่งยืน	แผนการบริหารองค์กรสู่ความเป็นเลิศ พื้นฐาน ด้านสังคม	โครงการจัดหาครุภัณฑ์	1 ต.ค. 66	19 ก.ย. 67	ความพึงพอใจและความไม่พึงพอใจต่อสิ่งสนับสนุนการเรียนรู้	ร้อยละ	89	0	อยู่ระหว่างดำเนินงาน	รายงานผลการดำเนินงาน ณสิ้นไตรมาส 4	ไม่มี	ไม่มี	18,000	-			
			2 ต.ค. 66	20 ก.ย. 67	ความพึงพอใจและความไม่พึงพอใจต่อสิ่งสนับสนุนการเรียนรู้	(ว่าง)	89	0	อยู่ระหว่างดำเนินงาน	อยู่ระหว่างดำเนินงาน รายงานผลการดำเนินงานในไตรมาสที่ 4	ไม่มี	ไม่มี	1,115,900	-			
		โครงการปรับปรุงตั้งศูนย์การเรียนรู้การลงทุน คณะบริหารศาสตร์ (SET Investment Center: SET IC)	2 ต.ค. 66	20 ก.ย. 67	ความพึงพอใจและความไม่พึงพอใจต่อสิ่งสนับสนุนการเรียนรู้	ร้อยละ	89	0	อยู่ระหว่างดำเนินงาน	รายงานผลการดำเนินงาน ณสิ้นไตรมาส 4	ไม่มี	ไม่มี	484,000	-			
		โครงการสนับสนุนการประชุมคณะกรรมการต่างๆ ของมหาวิทยาลัย	2 ต.ค. 66	20 ก.ย. 67	ความพึงพอใจต่อสวัสดิการและสิทธิประโยชน์	ร้อยละ	82.12	0	อยู่ระหว่างดำเนินงาน	ดำเนินการทุกเดือน รายงานผลการดำเนินงานในไตรมาสที่ 4	ไม่มี	ไม่มี	22,200	1,120			

ชื่อหน่วยงานย่อย	กลยุทธ์	แผนปฏิบัติการ	โครงการ	ระยะเริ่มต้น	ระยะเวลายุติ	ชื่อตัวชี้วัด (KPI)	หน่วยนับ	ค่าเป้าหมายชี้วัด (KPI)	ผลชี้วัด (KPI)	สถานะ	ผลการดำเนินงาน	ปีหน้า/อุปสรรค	แนวทางการแก้ไข	งบประมาณ	ผลการเบิกจ่าย	
กลุ่มสาขาวิชาบริหารธุรกิจ	กลยุทธ์ที่ 1 พัฒนาศักยภาพและพัฒนาระบบการเรียนรู้สำหรับ	แผนการผลิตบัณฑิตสาขาวิชาบริหารธุรกิจ	โครงการผลิตบัณฑิตระดับปริญญาตรี สาขาการจัดการธุรกิจ	2 ต.ค. 66	30 ส.ค. 67	จำนวนผลงานที่นักศึกษาเข้าร่วมการสร้างสรรค์นวัตกรรม	ผลงาน	15	0	อยู่ระหว่างดำเนินงาน	อยู่ระหว่างการดำเนินงาน รายงานผลการดำเนินงานในไตรมาสที่ 3-4	ไม่มี	ไม่มี			
			ร้อยละของหลักสูตรที่มีการปรับปรุงให้สอดคล้องกับกลุ่มเป้าหมาย	ร้อยละ	100	0	อยู่ระหว่างดำเนินงาน	อยู่ระหว่างการดำเนินงาน รายงานผลการดำเนินงานในไตรมาสที่ 3-4	ไม่มี	ไม่มี						
			ร้อยละความสำเร็จของแผนพัฒนาทักษะนักศึกษาตามกรอบ TQF	ร้อยละ	70	12.5	อยู่ระหว่างดำเนินงาน	อยู่ระหว่างการดำเนินงาน รายงานผลการดำเนินงานในไตรมาสที่ 3-4	ไม่มี	ไม่มี						
			โครงการผลิตบัณฑิตระดับปริญญาตรี สาขาการตลาด	2 ต.ค. 66	30 ส.ค. 67	กิจกรรม/โครงการพัฒนาทักษะที่เป็นผู้ประกอบการ	กิจกรรม	20	0	อยู่ระหว่างดำเนินงาน	อยู่ระหว่างการดำเนินงาน รายงานผลการดำเนินงานในไตรมาสที่ 3-4	ไม่มี	ไม่มี	675,200	20,400	
			ร้อยละความพึงพอใจผู้ใช้บัณฑิตด้านทักษะ Soft Skill	ร้อยละ	4.3	0	อยู่ระหว่างดำเนินงาน	อยู่ระหว่างการดำเนินงาน รายงานผลการดำเนินงานในไตรมาสที่ 3-4	ไม่มี	ไม่มี						
			ร้อยละความสำเร็จของแผนพัฒนาทักษะนักศึกษาตามกรอบ TQF	ร้อยละ	70	12.5	อยู่ระหว่างดำเนินงาน	อยู่ระหว่างการดำเนินงาน รายงานผลการดำเนินงานในไตรมาสที่ 3-4	ไม่มี	ไม่มี						
	แผนพัฒนาทักษะภาษาอังกฤษให้กับนักศึกษาระดับปริญญาตรี (L)	โครงการเสริมหลักสูตรและพัฒนาระบบนิเวศส่งเสริมการเรียนรู้เพื่อเพิ่มทักษะทางภาษาอังกฤษ	PI 1.1.7.1 ร้อยละของนักศึกษาระดับ ปริญญาตรีที่มีทักษะทางภาษาอังกฤษระดับ B1 ขึ้นไป	1 ก.พ. 67	23 ส.ค. 67	จำนวนผลงานที่นักศึกษาเข้าร่วมการสร้างสรรค์นวัตกรรม	ผลงาน	15	0	อยู่ระหว่างดำเนินงาน	อยู่ระหว่างการดำเนินงาน รายงานผลการดำเนินงานในไตรมาสที่ 3 และ 4	ไม่มี	ไม่มี	42,000	-	
			จำนวนนักศึกษาระดับปริญญาตรีที่เข้าร่วมการสร้างสรรค์นวัตกรรม	ผลงาน	15	0	อยู่ระหว่างดำเนินงาน	อยู่ระหว่างการดำเนินงาน รายงานผลการดำเนินงานในไตรมาสที่ 3 และ 4	ไม่มี	ไม่มี	42,000	-				
			ร้อยละความสำเร็จของแผนพัฒนาทักษะนักศึกษาตามกรอบ TQF	ร้อยละ	70	12.5	อยู่ระหว่างดำเนินงาน	อยู่ระหว่างการดำเนินงาน รายงานผลการดำเนินงานในไตรมาสที่ 3 และ 4	ไม่มี	ไม่มี	40,000	-				
			แผนส่งเสริมให้นักศึกษาให้สามารถเข้าร่วมแข่งขันในระดับชาติและนานาชาติ (L)	โครงการส่งเสริมการเข้าร่วมแข่งขันในระดับชาติและนานาชาติ	2 ต.ค. 66	30 ส.ค. 67	จำนวนนักศึกษาที่เข้าร่วมกิจกรรมทักษะนักศึกษาให้เป็นมืออาชีพ	คน	1050	0	อยู่ระหว่างดำเนินงาน	อยู่ระหว่างการดำเนินงาน รายงานผลการดำเนินงานในไตรมาสที่ 3 และ 4	ไม่มี	ไม่มี	34,300	-
			จำนวนนักศึกษาที่ได้รับรางวัลจากการแข่งขันการเป็นผู้ประกอบการ (OKRs)	รางวัล	30	4	อยู่ระหว่างดำเนินงาน	อยู่ระหว่างการดำเนินงาน รายงานผลการดำเนินงานในไตรมาสที่ 3 และ 4	ไม่มี	ไม่มี	34,300	-				
			โครงการจัดการความรู้	1 ต.ค. 66	28 ก.ย. 67	ความพึงพอใจและความไม่พึงพอใจต่อสิ่งสนับสนุนการเรียนรู้	ร้อยละ	89	0	อยู่ระหว่างดำเนินงาน	เป็นโครงการต่อเนื่อง โครงการแล้วเสร็จในไตรมาสที่ 3-4	ไม่มี	ไม่มี	12,500	48,792	
กลยุทธ์ที่ 5 การบริหารจัดการองค์กรที่มีประสิทธิภาพและยั่งยืน	แผนการบริหารองค์กรความรู้เป็นเลิศ พื้นฐาน ด้านสังคม	โครงการจัดทากรู้นิเทศ	ความพึงพอใจและความไม่พึงพอใจต่อสิ่งสนับสนุนการเรียนรู้	2 ต.ค. 66	20 ก.ย. 67	ร้อยละ	89	0	อยู่ระหว่างดำเนินงาน	รายงานผลการดำเนินงาน ณ สิ้นไตรมาส 4	ไม่มี	ไม่มี	52,500	48,792		
			โครงการสนับสนุนการประชุมคณะกรรมการต่างๆ ของมหาวิทยาลัย	2 ต.ค. 66	20 ก.ย. 67	ความพึงพอใจต่อสวัสดิการและสิทธิประโยชน์	ร้อยละ	82.12	0	อยู่ระหว่างดำเนินงาน	ดำเนินการทุกเดือน	ไม่มี	ไม่มี	35,800	810	
			กลุ่มสาขาวิชาบริหารธุรกิจ ผลรวม													
สำนักงานเลขานุการคณะบริหารศาสตร์	กลยุทธ์ที่ 1 พัฒนาศักยภาพและพัฒนาระบบการเรียนรู้สำหรับคนทุกช่วงวัย	แผนการสนับสนุนผู้สำเร็จการศึกษาในด้านสังคมศาสตร์	โครงการส่งเสริมและสนับสนุนกิจกรรมเสริมหลักสูตรและกิจกรรมนอกหลักสูตร	2 ต.ค. 66	30 ก.ย. 67	รายได้จากการจัดการศึกษา (ค่าธรรมเนียมการศึกษา)	ล้านบาท	74.13	16.6	อยู่ระหว่างดำเนินงาน	รายงานผลการดำเนินงานในไตรมาสที่ 4	ไม่มี	ไม่มี	40,800	672,465	
			กิจกรรม/โครงการที่ศิษย์เก่าเข้าร่วมดำเนินงาน	กิจกรรม	2	5	อยู่ระหว่างดำเนินงาน	อยู่ระหว่างการดำเนินงาน รายงานผลการดำเนินงานในไตรมาสที่ 3 และ 4	ไม่มี	ไม่มี	4,775,100	672,465				
			จำนวนนักศึกษาที่เข้าร่วมกิจกรรมทักษะนักศึกษาให้เป็นมืออาชีพ	คน	1050	0	อยู่ระหว่างดำเนินงาน	อยู่ระหว่างการดำเนินงาน รายงานผลการดำเนินงานในไตรมาสที่ 3 และ 4	ไม่มี	ไม่มี						
			จำนวนหลักสูตรที่เป็น credit bank	หลักสูตร	1	1	อยู่ระหว่างดำเนินงาน	อยู่ระหว่างการดำเนินงาน รายงานผลการดำเนินงานในไตรมาสที่ 3 และ 4	ไม่มี	ไม่มี						
			ร้อยละความสำเร็จของแผนพัฒนาทักษะนักศึกษาตามกรอบ TQF	ร้อยละ	70	12.5	อยู่ระหว่างดำเนินงาน	อยู่ระหว่างการดำเนินงาน รายงานผลการดำเนินงานในไตรมาสที่ 3 และ 4	ไม่มี	ไม่มี						
			โครงการสนับสนุนการดำเนินงานด้านสวัสดิการและสวัสดิภาพนักศึกษา	1 ต.ค. 66	19 ก.ย. 67	จำนวนนักศึกษาที่ได้รับการจ้างงานเพิ่มขึ้น	ทุน	5	2	อยู่ระหว่างดำเนินงาน	อยู่ระหว่างการดำเนินงาน รายงานผลการดำเนินงานในไตรมาสที่ 3 และ 4	ไม่มี	ไม่มี	180,000	60,260	
			ร้อยละความสำเร็จของแผนการจัดกิจกรรมสโมสรนักศึกษา (4 ด้าน วัตถุประสงค์/เชิงคุณภาพ/เชิงปริมาณ/งบประมาณ)	ร้อยละ	70	12.5	อยู่ระหว่างดำเนินงาน	อยู่ระหว่างการดำเนินงาน รายงานผลการดำเนินงานในไตรมาสที่ 3 และ 4	ไม่มี	ไม่มี						
			ร้อยละความสำเร็จของแผนพัฒนาทักษะนักศึกษาตามกรอบ TQF	ร้อยละ	70	12.5	อยู่ระหว่างดำเนินงาน	อยู่ระหว่างการดำเนินงาน รายงานผลการดำเนินงานในไตรมาสที่ 3 และ 4	ไม่มี	ไม่มี						
			โครงการสนับสนุนทุนการศึกษา	2 ต.ค. 66	20 ก.ย. 67	จำนวนนักศึกษาที่ได้รับการจ้างงานเพิ่มขึ้น	ทุน	5	2	อยู่ระหว่างดำเนินงาน	อยู่ระหว่างการดำเนินงาน รายงานผลการดำเนินงานในไตรมาสที่ 3 และ 4	ไม่มี	ไม่มี	326,200	1,035	
			ร้อยละความสำเร็จของแผนพัฒนาทักษะนักศึกษาตามกรอบ TQF	ร้อยละ	70	12.5	อยู่ระหว่างดำเนินงาน	อยู่ระหว่างการดำเนินงาน รายงานผลการดำเนินงานในไตรมาสที่ 3 และ 4	ไม่มี	ไม่มี	326,200	1,035				
			โครงการสนับสนุนทุนการศึกษาและสวัสดิการนักศึกษาจากแหล่งทุนภายนอก	2 ต.ค. 66	30 ก.ย. 67	รายได้อื่นๆ	บาท	351000	86004	อยู่ระหว่างดำเนินงาน	รายงานผลการดำเนินงานทั้งหมดได้ ณ สิ้นไตรมาส 4	ไม่มี	ไม่มี	200,000	10,000	
			แผนพัฒนาหลักสูตรที่ตอบโจทย์อุตสาหกรรมและตอบสนองความต้องการของประเทศ	โครงการพัฒนาหลักสูตรที่ตอบโจทย์อุตสาหกรรม ส่งเสริมการเป็นผู้ประกอบการและตอบสนองความต้องการของประเทศ	ร้อยละของหลักสูตรที่มีการปรับปรุงให้สอดคล้องกับกลุ่มเป้าหมาย	ร้อยละ	100	0	อยู่ระหว่างดำเนินงาน	อยู่ระหว่างการดำเนินงาน รายงานผลการดำเนินงานในไตรมาสที่ 3-4	ไม่มี	ไม่มี	100,000	-		
โครงการแลกเปลี่ยนนักศึกษา ด้านการจัดการเรียนการสอน	1 ม.ค. 67	30 ส.ค. 67			ร้อยละความสำเร็จของแผนพัฒนาทักษะนักศึกษาตามกรอบ TQF	ร้อยละ	70	12.5	อยู่ระหว่างดำเนินงาน	อยู่ระหว่างการดำเนินงาน รายงานผลการดำเนินงานในไตรมาสที่ 3-4	ไม่มี	ไม่มี	400,000	-		

ชื่อหน่วยงานย่อย	กลยุทธ์	แผนปฏิบัติการ	โครงการ	ระยะเริ่มต้น	ระยะเวลายุติ	ชื่อตัวชี้วัด (KPI)	หน่วยนับ	ค่าเป้าหมายชี้วัด (KPI)	ผลชี้วัด (KPI)	สถานะ	ผลการดำเนินงาน	ปีหน้า/อุปสรรค	แนวทางการแก้ไข	งบประมาณ	ผลการเบิกจ่าย	
สำนักงานเลขาธิการคณะบริหารศาสตร์	กลยุทธ์ที่ 3 การบริการวิชาการเพื่อยกระดับคุณภาพชีวิตให้แก่	แผนการสนับสนุนส่งเสริมการดำเนินงานด้านบริการวิชาการ	โครงการสนับสนุนส่งเสริมการดำเนินงานด้านบริการวิชาการ	2 ต.ค. 66	20 ก.ย. 67	ร้อยละของกลุ่มเป้าหมายที่รับรู้ รู้จักศูนย์ UBS Business Consulting & Solutions (UBS-BCS)	ร้อยละ	60	0	อยู่ระหว่างดำเนินงาน	อยู่ระหว่างการดำเนินงาน รายงานผลการดำเนินงานในไตรมาส	ไม่มี	ไม่มี			
			โครงการสนับสนุนส่งเสริมและทำนุบำรุงศิลปวัฒนธรรมและภูมิปัญญาท้องถิ่น พื้นฐาน	2 ต.ค. 66	20 ก.ย. 67	ร้อยละความสำเร็จของแผนพัฒนาเครือข่ายนักกิจกรรม	ร้อยละ	70	6.25	อยู่ระหว่างดำเนินงาน	อยู่ระหว่างการดำเนินงาน รายงานผลการดำเนินงานในไตรมาสที่ 3-4	ไม่มี	ไม่มี	77,600	4,639	
	กลยุทธ์ที่ 4 ขับเคลื่อนเศรษฐกิจสร้างสรรคับนฐานศิลปวัฒนธรรมอีสาน	แผนการบริหารองค์กรสู่ความเป็นเลิศ พื้นฐาน	โครงการเจอน้ำบาดาล เดินระบบท่อหัวสปริงเกอร์และเครื่องสูบน้ำ อาคารเรียน 1	โครงการเจอน้ำบาดาล เดินระบบท่อหัวสปริงเกอร์และเครื่องสูบน้ำ อาคารเรียน 1	2 ต.ค. 66	20 ก.ย. 67	ความพึงพอใจและความไม่พึงพอใจต่อสิ่งสนับสนุนการเรียนรู้	ร้อยละ	89	0	อยู่ระหว่างดำเนินงาน	รายงานผลการดำเนินงาน ณสิ้นไตรมาส 4	ไม่มี	ไม่มี	82,000	-
				โครงการเสริมสร้างสวัสดิการและคุณภาพชีวิตอย่างมีความสุข	2 ต.ค. 66	20 ก.ย. 67	ความพึงพอใจต่อสวัสดิการและสิทธิประโยชน์	ร้อยละ	82.12	0	อยู่ระหว่างดำเนินงาน	อยู่ระหว่างการดำเนินงาน รายงานผลการดำเนินงานในไตรมาสที่ 3-4	ไม่มี	ไม่มี	2,860,000	661,438
	กลยุทธ์ที่ 5 การบริหารจัดการองค์กรที่มีประสิทธิภาพและยั่งยืน	แผนการบริหารองค์กรสู่ความเป็นเลิศ พื้นฐาน	โครงการเสริมสร้างสวัสดิการและคุณภาพชีวิตอย่างมีความสุข	ร้อยละของบุคลากรสายวิชาการที่มีคุณวุฒิปริญญาเอก			ร้อยละ	33	0	อยู่ระหว่างดำเนินงาน	อยู่ระหว่างการดำเนินงาน รายงานผลการดำเนินงานในไตรมาสที่ 3-4	ไม่มี	ไม่มี			
				ร้อยละความผูกพันของบุคลากรทุกกลุ่ม			ร้อยละ	81.49	0	อยู่ระหว่างดำเนินงาน	อยู่ระหว่างการดำเนินงาน รายงานผลการดำเนินงานในไตรมาสที่ 3-4	ไม่มี	ไม่มี			
	โครงการโรงเรียนเพาะชำและห้องพักพนักงานด้านหลังอาคารคณะบริหารศาสตร์	2 ต.ค. 66	20 ก.ย. 67	ความพึงพอใจและความไม่พึงพอใจต่อสิ่งสนับสนุนการเรียนรู้	ร้อยละ	89	0	อยู่ระหว่างดำเนินงาน	รายงานผลการดำเนินงาน ณสิ้นไตรมาส 4	ไม่มี	ไม่มี	450,000	-			
	โครงการขยายพื้นที่ลานคอนกรีต ด้านหลังอาคารคณะบริหารศาสตร์ (หลังเก่า)	2 ต.ค. 66	20 ก.ย. 67	ความพึงพอใจและความไม่พึงพอใจต่อสิ่งสนับสนุนการเรียนรู้	ร้อยละ	89	0	อยู่ระหว่างดำเนินงาน	รายงานผลการดำเนินงาน ณสิ้นไตรมาส 4	ไม่มี	ไม่มี	650,000	-			
	โครงการค่าใช้จ่ายในการจ้างเหมาทำความสะอาด	2 ต.ค. 66	27 ก.ย. 67	คะแนนประเมินระดับ 300-450	คะแนน	200	188	อยู่ระหว่างดำเนินงาน	ดำเนินการทุกเดือน รายงานผลการดำเนินงานในไตรมาสที่ 4	ไม่มี	ไม่มี	540,000	231,000			
	โครงการค่าใช้จ่ายในการจ้างเหมาปฏิบัติงาน	2 ต.ค. 66	30 ก.ย. 67	คะแนนประเมินระดับ 300-450	คะแนน	200	188	อยู่ระหว่างดำเนินงาน	ดำเนินการในทุกเดือน	ไม่มี	ไม่มี	1,152,000	364,100			
	โครงการค่าใช้จ่ายในการบริหารรถจักรยานยนต์	2 ต.ค. 66	30 ก.ย. 67	รายได้อื่นๆ	บาท	351000	86004	อยู่ระหว่างดำเนินงาน	รายงานผลการดำเนินงานทั้งหมดได้ ณ สิ้นไตรมาส 4	ไม่มี	ไม่มี	40,000	-			
	โครงการค่าใช้จ่ายด้านยานพาหนะ	2 ต.ค. 66	27 ก.ย. 67	คะแนนประเมินระดับ 300-450	คะแนน	200	188	อยู่ระหว่างดำเนินงาน	อยู่ระหว่างการดำเนินงาน รายงานผลการดำเนินงานในไตรมาสที่ 4	ไม่มี	ไม่มี	400,000	32,564			
	โครงการจัดหาครุภัณฑ์	2 ต.ค. 66	27 ก.ย. 67	ความพึงพอใจต่อสวัสดิการและสิทธิประโยชน์	ร้อยละ	82.12	0	อยู่ระหว่างดำเนินงาน	อยู่ระหว่างการดำเนินงาน รายงานผลการดำเนินงานในไตรมาสที่ 4	ไม่มี	ไม่มี	3,457,300	232,750			
				ความพึงพอใจต่อสวัสดิการและสิทธิประโยชน์	ร้อยละ	82.12	0	อยู่ระหว่างดำเนินงาน	รายงานผลการดำเนินงาน ณสิ้นไตรมาส 4	ไม่มี	ไม่มี	1,890,000	232,750			
	โครงการดำเนินแผนการตลาดและประชาสัมพันธ์	2 ต.ค. 66	20 ก.ย. 67	ร้อยละคะแนนการประเมินเพิ่มขึ้น	ร้อยละ	20	0	อยู่ระหว่างดำเนินงาน	อยู่ระหว่างการดำเนินงาน รายงานผลการดำเนินงานในไตรมาสที่ 3-4	ไม่มี	ไม่มี	1,890,000	1,050			
	โครงการบริหารและจัดการส่วนกลางด้านสังคมศาสตร์	2 ต.ค. 66	27 ก.ย. 67	คะแนนประเมินระดับ 300-450	คะแนน	200	188	อยู่ระหว่างดำเนินงาน	อยู่ระหว่างการดำเนินงาน รายงานผลการดำเนินงานในไตรมาสที่ 4	ไม่มี	ไม่มี	413,100	113,441			
	โครงการบริหารและจัดการหน่วยงาน	2 ต.ค. 66	20 ก.ย. 67	ความพึงพอใจและความไม่พึงพอใจต่อสิ่งสนับสนุนการเรียนรู้	ร้อยละ	89	0	อยู่ระหว่างดำเนินงาน	อยู่ระหว่างการดำเนินงาน จัดทำร่างข้อเสนอโครงการ มีการดำเนินงานในไตรมาส 3 -4 และรายงานผลการดำเนินงานในไตรมาสที่ 3-4	ไม่มี	ไม่มี					
				ความพึงพอใจต่อสวัสดิการและสิทธิประโยชน์	ร้อยละ	82.12	0	อยู่ระหว่างดำเนินงาน	อยู่ระหว่างการดำเนินงาน จัดทำร่างข้อเสนอโครงการ มีการดำเนินงานในไตรมาส 3 -4 และรายงานผลการดำเนินงานในไตรมาสที่ 3-4	ไม่มี	ไม่มี					
				คะแนนประเมินระดับ 300-450	คะแนน	200	0	อยู่ระหว่างดำเนินงาน	อยู่ระหว่างการดำเนินงาน จัดทำร่างข้อเสนอโครงการ มีการดำเนินงานในไตรมาส 3 -4 และรายงานผลการดำเนินงานในไตรมาสที่ 3-4	ไม่มี	ไม่มี					
				ร้อยละบุคลากรที่เข้าร่วมและยื่นขอเพื่ออบรมพัฒนาตนเอง	ร้อยละ	72.62	64.71	อยู่ระหว่างดำเนินงาน	อยู่ระหว่างการดำเนินงาน จัดทำร่างข้อเสนอโครงการ มีการดำเนินงานในไตรมาส 3 -4 และรายงานผลการดำเนินงานในไตรมาสที่ 3-4	ไม่มี	ไม่มี					
	โครงการบริหารจัดการด้านสาธารณูปโภค	2 ต.ค. 66	30 ก.ย. 67	ร้อยละของปริมาณการใช้ไฟ (ไม่คิดเป็นจำนวนเงิน มีการคำนวณของค่าไฟสูง ตรวจสอบจากปริมาณการใช้งานลดลง)	ร้อยละ	19.37	50.1	อยู่ระหว่างดำเนินงาน	รายงานผลรายเดือน	ไม่มี	ไม่มี	4,000,000	1,286,605			
	โครงการบริหารทรัพยากรมนุษย์	2 ต.ค. 66	20 ก.ย. 67	ความพึงพอใจต่อสวัสดิการและสิทธิประโยชน์	ร้อยละ	82.12	0	อยู่ระหว่างดำเนินงาน	อยู่ระหว่างการดำเนินงาน รายงานผลการดำเนินงานในไตรมาสที่ 4	ไม่มี	ไม่มี	24,000	-			
	โครงการปรับปรุงภูมิทัศน์คณาจารย์อาคารคณะบริหารศาสตร์ (ตึกเก่า)	1 ต.ค. 66	19 ก.ย. 67	ความพึงพอใจและความไม่พึงพอใจต่อสิ่งสนับสนุนการเรียนรู้	ร้อยละ	89	0	อยู่ระหว่างดำเนินงาน	รายงานผลการดำเนินงาน ณสิ้นไตรมาส 4	ไม่มี	ไม่มี	200,000	-			
	โครงการปรับปรุงภูมิทัศน์สวนด้านข้างอาคารคณะบริหารศาสตร์ (หลังใหม่)	2 ต.ค. 66	20 ก.ย. 67	ความพึงพอใจและความไม่พึงพอใจต่อสิ่งสนับสนุนการเรียนรู้	ร้อยละ	89	0	อยู่ระหว่างดำเนินงาน	รายงานผลการดำเนินงาน ณสิ้นไตรมาส 4	ไม่มี	ไม่มี	550,000	-			
	โครงการปรับปรุงสถานที่ปฏิบัติการโรงแรม	ความพึงพอใจและความไม่พึงพอใจต่อสิ่งสนับสนุนการเรียนรู้	1 ต.ค. 66	20 ก.ย. 67	ร้อยละ	89	0	อยู่ระหว่างดำเนินงาน	รายงานผลการดำเนินงาน ณสิ้นไตรมาส 4	ไม่มี	ไม่มี	16,350,000	-			
		ความพึงพอใจและความไม่พึงพอใจต่อสิ่งสนับสนุนการเรียนรู้	2 ต.ค. 66	20 ก.ย. 67	ร้อยละ	89	0	อยู่ระหว่างดำเนินงาน	รายงานผลการดำเนินงาน ณสิ้นไตรมาส 4	ไม่มี	ไม่มี	105,000	-			
โครงการปรับปรุงหลังคาทางเดินรอบคณะบริหารศาสตร์ (หลังเก่า)	2 ต.ค. 66	20 ก.ย. 67	ความพึงพอใจและความไม่พึงพอใจต่อสิ่งสนับสนุนการเรียนรู้	ร้อยละ	89	0	ดำเนินการแล้วเสร็จ	รายงานผลการดำเนินงาน ณสิ้นไตรมาส 4	ไม่มี	ไม่มี	1,316,000	-				
โครงการปรับปรุงห้อง MS 426	2 ต.ค. 66	20 ก.ย. 67	ความพึงพอใจและความไม่พึงพอใจต่อสิ่งสนับสนุนการเรียนรู้	ร้อยละ	89	0	อยู่ระหว่างดำเนินงาน	รายงานผลการดำเนินงาน ณสิ้นไตรมาส 4	ไม่มี	ไม่มี	270,000	-				
โครงการพัฒนาคุณภาพองค์กรสู่ความเป็นเลิศ	คะแนนประเมินระดับ 300-450	2 ต.ค. 66	20 ก.ย. 67	คะแนน	200	188	อยู่ระหว่างดำเนินงาน	รอสรุปผลและรายงานในไตรมาส 4	ไม่มี	ไม่มี	300,000	92,180				
	ร้อยละของผู้บริหารได้รับการอบรม EdPex ระดับ TOA			ร้อยละ	100	75	อยู่ระหว่างดำเนินงาน	รอสรุปผลและรายงานในไตรมาส 4	ไม่มี	ไม่มี						
โครงการพัฒนาบุคลากร	2 ต.ค. 66	20 ก.ย. 67	ความพึงพอใจต่อสวัสดิการและสิทธิประโยชน์	ร้อยละ	82.12	0	อยู่ระหว่างดำเนินงาน	อยู่ระหว่างการดำเนินงาน รายงานผลการดำเนินงานในไตรมาสที่ 3-4	ไม่มี	ไม่มี	3,630,000	274,079				

ชื่อหน่วยงานย่อย	กลยุทธ์	แบบปฏิบัติการ	โครงการ	ระยะเริ่มต้น	ระยะเวลาสิ้นสุด	ชื่อตัวชี้วัด (KPI)	หน่วยนับ	ค่าเป้าหมายชี้วัด (KPI)	ผลชี้วัด (KPI)	สถานะ	ผลการดำเนินงาน	ปีหน้า/อุปสรรค	แนวทางการแก้ไข	งบประมาณ	ผลการเบิกจ่าย
สำนักงานเลขาธิการคณะบริหารศาสตร์	กลยุทธ์ที่ 5 การบริหารจัดการองค์กรที่มีประสิทธิภาพและเป็นเลิศ พื้นฐาน ด้านสังคม	แผนการบริหารองค์กรสู่ความเป็นเลิศ พื้นฐาน ด้านสังคม	โครงการพัฒนาบุคลากร	2 ต.ค. 66	20 ก.ย. 67	มีการพัฒนาระบบประเมินผ่านระบบออนไลน์	ระบบ	1	0	อยู่ระหว่างดำเนินงาน	อยู่ระหว่างการดำเนินงาน รายงานผลการดำเนินงานในไตรมาสที่ 3-4	ไม่มี	ไม่มี		
						ร้อยละของบุคลากรที่สอบผ่านการทดสอบตามเกณฑ์มาตรฐานของมหาวิทยาลัยฯ /ร้อยละของบุคลากรสายวิชาการที่ผ่านมาตรฐานความสามารถภาษาอังกฤษตามประกาศมหาวิทยาลัยอุบลราชธานี	ร้อยละ	20	0	อยู่ระหว่างดำเนินงาน	อยู่ระหว่างการดำเนินงาน รายงานผลการดำเนินงานในไตรมาสที่ 3-4	ไม่มี	ไม่มี		
						ร้อยละบุคลากรที่เข้าร่วมและยื่นขอเพื่ออบรมพัฒนาตนเอง	ร้อยละ	72.62	64.71	อยู่ระหว่างดำเนินงาน	อยู่ระหว่างการดำเนินงาน รายงานผลการดำเนินงานในไตรมาสที่ 3-4	ไม่มี	ไม่มี	3,630,000	274,079
			โครงการย้อยงเชิงยุติการศึกษาศึกษา	2 ต.ค. 66	27 ก.ย. 67	ความพึงพอใจต่อสวัสดิการและสิทธิประโยชน์	ร้อยละ	82.12	0	อยู่ระหว่างดำเนินงาน	อยู่ระหว่างการดำเนินงาน รายงานผลการดำเนินงานในไตรมาสที่ 3-4	ไม่มี	ไม่มี	100,000	-
			โครงการสนับสนุนการดำเนินงานในการขอตำแหน่งทางวิชาการ	1 ต.ค. 66	19 ก.ย. 67	ร้อยละการให้คำปรึกษาจากผู้ทรงคุณวุฒิ (ที่เลี้ยง)	ร้อยละ	50	0	อยู่ระหว่างดำเนินงาน	อยู่ระหว่างการดำเนินงาน รายงานผลการดำเนินงานในไตรมาสที่ 4	ไม่มี	ไม่มี	30,000	2,000
			โครงการสนับสนุนการประชุมคณะกรรมการต่างๆ ของมหาวิทยาลัย	2 ต.ค. 66	27 ก.ย. 67	ความพึงพอใจต่อสวัสดิการและสิทธิประโยชน์	ร้อยละ	82.12	0	อยู่ระหว่างดำเนินงาน	มีผลการดำเนินงานในทุกเดือน	ไม่มี	ไม่มี	127,700	60,750
			โครงการหลังคาข้างลานกิจกรรม	2 ต.ค. 66	20 ก.ย. 67	ความพึงพอใจและความไม่พึงพอใจต่อสิ่งสนับสนุนการเรียนรู้	ร้อยละ	89	0	อยู่ระหว่างดำเนินงาน	รายงานผลการดำเนินงาน ณ สิ้นไตรมาส 4	ไม่มี	ไม่มี	1,169,000	-
			โครงการห้องปฏิบัติการคอมพิวเตอร์ 3 ชั้น 2 อาคารคณะบริหารศาสตร์ (ตึกเก่า)	1 ต.ค. 66	28 ก.ย. 67	ความพึงพอใจและความไม่พึงพอใจต่อสิ่งสนับสนุนการเรียนรู้	ร้อยละ	89	0	อยู่ระหว่างดำเนินงาน	เป็นโครงการต่อเนื่อง โครงการแล้วเสร็จในไตรมาสที่ 3-4	ไม่มี	ไม่มี	1,725,000	-
			โครงการทรายได้ของหน่วยงาน	2 ต.ค. 66	30 ก.ย. 67	รายได้อื่นๆ	บาท	351000	86004	อยู่ระหว่างดำเนินงาน	รายงานผลการดำเนินงานทั้งหมดได้ ณ สิ้นไตรมาส 4	ไม่มี	ไม่มี	40,000	-
สำนักงานเลขาธิการคณะบริหารศาสตร์	ผลรวม													93,288,100	17,624,498
ผลรวมทั้งหมด														93,288,100	17,624,498

คณะพยาบาลศาสตร์

ชื่อหน่วยงานย่อย	กลยุทธ์	แผนปฏิบัติการ	โครงการ	ระยะเริ่มต้น	ระยะเวลสิ้นสุด	ชื่อตัวชี้วัด (KPI)	หน่วยนับ	ค่าเป้าหมายชี้วัด (KPI)	ผลชี้วัด (KPI)	สถานะ	ผลการดำเนินงาน	ปัญหา/อุปสรรค	แนวทางการแก้ไข	งบประมาณ	ผลการเบิกจ่าย		
สำนักงานเลขานุการ	กลยุทธ์ที่ 1 บัณฑิตมีสมรรถนะสูงและพัฒนาการเรียนรู้สำหรับคนทุกช่วงวัย	แผนการผลิตบัณฑิตสาขาพยาบาลศาสตร์	โครงการผลิตบัณฑิตระดับปริญญาตรี สาขาพยาบาลศาสตร์	1 ต.ค. 66	28 ก.ย. 67	ระดับความพึงพอใจของนักศึกษาต่อทรัพยากรที่เอื้อต่อการเรียนการสอน	คะแนน	4.5	0	อยู่ระหว่างดำเนินการ	เป็นโครงการต่อเนื่อง โครงการแล้วเสร็จในไตรมาสที่ 3-4	ไม่มี	ไม่มี	79,200	750,300		
				30 ก.ย. 66	28 ก.ย. 67	SI 1.1.1 ร้อยละบัณฑิต ป.ตรี ที่ได้งานทำในองค์กรขนาดใหญ่หรือต่างชาติ	ร้อยละ	2.02	45.4	อยู่ระหว่างดำเนินการ	อยู่ระหว่างการดำเนินงาน ทั้งนี้ ตัวชี้วัดที่ประเมินความพึงพอใจของแหล่งฝึก จะประเมินเมื่อสิ้นปีการศึกษาอื่นๆ ซึ่งอยู่ระหว่างดำเนินการประเมินและสรุปผล	ไม่มี	ไม่มี				
						SI 1.1.5 ร้อยละของบัณฑิตที่มีเงินเดือนเกินเกณฑ์อัตรามาตรฐานระดับปริญญาตรี โดยแยกตามกลุ่มสาขาวิชา (วิทยาศาสตร์เทคโนโลยี วิทยาศาสตร์สุขภาพ และมนุษยศาสตร์สังคมศาสตร์)	ร้อยละ	100	94.2	อยู่ระหว่างดำเนินการ	อยู่ระหว่างการดำเนินงาน ทั้งนี้ ตัวชี้วัดที่ประเมินความพึงพอใจของแหล่งฝึก จะประเมินเมื่อสิ้นปีการศึกษาอื่นๆ ซึ่งอยู่ระหว่างดำเนินการประเมินและสรุปผล	ไม่มี	ไม่มี				
						ระดับความพึงพอใจของนักศึกษา ต่อคุณภาพการจัดการเรียนการสอนของอาจารย์	คะแนน	4.7	4.74	อยู่ระหว่างดำเนินการ	อยู่ระหว่างการดำเนินงาน ทั้งนี้ ตัวชี้วัดที่ประเมินความพึงพอใจของแหล่งฝึก จะประเมินเมื่อสิ้นปีการศึกษาอื่นๆ ซึ่งอยู่ระหว่างดำเนินการประเมินและสรุปผล	ไม่มี	ไม่มี				
						ระดับความพึงพอใจของนักศึกษาต่อแหล่งฝึกปฏิบัติทางการพยาบาล	คะแนน	4.7	0	อยู่ระหว่างดำเนินการ	อยู่ระหว่างการดำเนินงาน ทั้งนี้ ตัวชี้วัดที่ประเมินความพึงพอใจของแหล่งฝึก จะประเมินเมื่อสิ้นปีการศึกษาอื่นๆ ซึ่งอยู่ระหว่างดำเนินการประเมินและสรุปผล	ไม่มี	ไม่มี				
						ระดับความพึงพอใจของนักศึกษาต่อสวัสดิการและสวัสดิภาพ (ด้านทุนการศึกษา)	คะแนน	3.6	0	อยู่ระหว่างดำเนินการ	งานพัฒนานักศึกษา กำหนดจะประเมินและสรุปผลฯ ในเดือนเมษายน 2567	ไม่มี	ไม่มี	586,000	750,300		
						รายการค่าใช้จ่ายบุคลากรภาครัฐยกเว้นค่าตอบแทนและค่าตอบแทนพิเศษ	คะแนน	4	0	อยู่ระหว่างดำเนินการ	จะประเมินผลตัวชี้วัด ใกล้สิ้นปีงบประมาณ 2567	ไม่มี	ไม่มี	17,979,300	8,998,958		
		แผนพัฒนาลัทธิคุณธรรม	โครงการพัฒนาลัทธิคุณธรรมระดับคุณภาพการศึกษาและการเรียนรู้					ระดับความพึงพอใจต่อสวัสดิการและสวัสดิภาพบุคลากร	คะแนน	4	0	อยู่ระหว่างดำเนินการ	จะประเมินผลตัวชี้วัด ใกล้สิ้นปีงบประมาณ 2567	ไม่มี	ไม่มี	2,095,300	1,292,321
				30 พ.ค. 66	29 พ.ค. 67	PI 1.1.2.1 จำนวนหลักสูตรประกาศนียบัตรสำหรับนักศึกษาปริญญาตรี (นับสะสม)	หลักสูตร	1	1	อยู่ระหว่างดำเนินการ	1. การประเมินผลความพึงพอใจของหน่วยงานต่อการปฏิบัติงานของผู้สำเร็จการศึกษาหลักสูตรประกาศนียบัตรผู้ช่วยพยาบาล จะดำเนินการหลังผู้สำเร็จการศึกษาแล้ว 1 ปี 2. หลักสูตรประกาศนียบัตรผู้ช่วยพยาบาล รุ่นที่ 8 ผู้สำเร็จการศึกษาจะจบหลักสูตรในเดือน พ.ค.2567	ไม่มี	ไม่มี	2,700,000	415,912		
						ผลประเมินความพึงพอใจของหน่วยงานต่อการปฏิบัติงานของผู้สำเร็จการศึกษาหลักสูตรประกาศนียบัตรผู้ช่วยพยาบาล	คะแนน	4.2	0	อยู่ระหว่างดำเนินการ	1. การประเมินผลความพึงพอใจของหน่วยงานต่อการปฏิบัติงานของผู้สำเร็จการศึกษาหลักสูตรประกาศนียบัตรผู้ช่วยพยาบาล จะดำเนินการหลังผู้สำเร็จการศึกษาแล้ว 1 ปี 2. หลักสูตรประกาศนียบัตรผู้ช่วยพยาบาล รุ่นที่ 8 ผู้สำเร็จการศึกษาจะจบหลักสูตรในเดือน พ.ค.2567	ไม่มี	ไม่มี				
						ร้อยละของ น.ศ.หลักสูตรประกาศนียบัตร ที่รับเข้าเทียบกับแผนฯ	ร้อยละ	80	92.5	อยู่ระหว่างดำเนินการ	1. การประเมินผลความพึงพอใจของหน่วยงานต่อการปฏิบัติงานของผู้สำเร็จการศึกษาหลักสูตรประกาศนียบัตรผู้ช่วยพยาบาล จะดำเนินการหลังผู้สำเร็จการศึกษาแล้ว 1 ปี 2. หลักสูตรประกาศนียบัตรผู้ช่วยพยาบาล รุ่นที่ 8 ผู้สำเร็จการศึกษาจะจบหลักสูตรในเดือน พ.ค.2567	ไม่มี	ไม่มี				
						ร้อยละบัณฑิตที่ได้งานทำในองค์กรขนาดใหญ่หรือต่างชาติ ในระดับประกาศนียบัตรผู้ช่วยพยาบาล	ร้อยละ	20	0	อยู่ระหว่างดำเนินการ	1. การประเมินผลความพึงพอใจของหน่วยงานต่อการปฏิบัติงานของผู้สำเร็จการศึกษาหลักสูตรประกาศนียบัตรผู้ช่วยพยาบาล จะดำเนินการหลังผู้สำเร็จการศึกษาแล้ว 1 ปี 2. หลักสูตรประกาศนียบัตรผู้ช่วยพยาบาล รุ่นที่ 8 ผู้สำเร็จการศึกษาจะจบหลักสูตรในเดือน พ.ค.2567	ไม่มี	ไม่มี				
						ร้อยละผู้สำเร็จการศึกษา หลักสูตรประกาศนียบัตรผู้ช่วยพยาบาล ที่สำเร็จการศึกษาตามระยะเวลาที่หลักสูตรกำหนด	ร้อยละ	100	0	อยู่ระหว่างดำเนินการ	1. การประเมินผลความพึงพอใจของหน่วยงานต่อการปฏิบัติงานของผู้สำเร็จการศึกษาหลักสูตรประกาศนียบัตรผู้ช่วยพยาบาล จะดำเนินการหลังผู้สำเร็จการศึกษาแล้ว 1 ปี 2. หลักสูตรประกาศนียบัตรผู้ช่วยพยาบาล รุ่นที่ 8 ผู้สำเร็จการศึกษาจะจบหลักสูตรในเดือน พ.ค.2567	ไม่มี	ไม่มี				
		ร้อยละผู้สำเร็จการศึกษาหลักสูตรประกาศนียบัตรผู้ช่วยพยาบาลที่สำเร็จการศึกษา	ร้อยละ	100	0	อยู่ระหว่างดำเนินการ	1. การประเมินผลความพึงพอใจของหน่วยงานต่อการปฏิบัติงานของผู้สำเร็จการศึกษาหลักสูตรประกาศนียบัตรผู้ช่วยพยาบาล จะดำเนินการหลังผู้สำเร็จการศึกษาแล้ว 1 ปี 2. หลักสูตรประกาศนียบัตรผู้ช่วยพยาบาล รุ่นที่ 8 ผู้สำเร็จการศึกษาจะจบหลักสูตรในเดือน พ.ค.2567	ไม่มี	ไม่มี								

ชื่อหน่วยงานย่อย	กลยุทธ์	แผนปฏิบัติการ	โครงการ	ระยะเริ่มต้น	ระยะเวลาสิ้นสุด	ชื่อตัวชี้วัด (KPI)	หน่วยนับ	ค่าเป้าหมายชี้วัด (KPI)	ผลชี้วัด (KPI)	สถานะ	ผลการดำเนินงาน	ปัญหา/อุปสรรค	แนวทางการแก้ไข	งบประมาณ	ผลการเบิกจ่าย
สำนักงานเลขาธิการ	กลยุทธ์ที่ 1 พัฒนาศักยภาพและพัฒนาระบบการเรียนรู้อาจารย์	แผนพัฒนาหลักสูตรระยะสั้น New skill/Up-skill/Re-skill ที่ตรงต่อความต้องการของตลาด (L)	โครงการพัฒนาหลักสูตรระยะสั้น Up-skill/Re-skill/New Skill (credit/non-credit) ที่จัดเอง หรือดำเนินการร่วมกับภาคเอกชน	31 ธ.ค. 66	29 ก.ย. 67	ผู้เข้าอบรมได้รับการประเมินผลผ่านหลักสูตร	ร้อยละ	100	0	อยู่ระหว่างดำเนินงาน	1. หลักสูตรระยะสั้น (Up-skill) ที่อยู่ระหว่างการพัฒนา คือ หลักสูตรการพยาบาลเฉพาะทาง สาขาการผดุงครรภ์ที่มีภาวะเสี่ยงสูง อยู่ในกระบวนการประสานหลังฝึกปฏิบัติการ 2. หลักสูตรฝึกอบรมระยะสั้น สาขาการสอนภาคปฏิบัติการพยาบาลเฉพาะทาง (Nursing Specialty Program on Training Science and Art of Teaching in Nursing) กำหนดดำเนินงานหลักสูตรในระหว่างวันที่ 20 เม.ย. - 30 พ.ค.2567 ตัวชี้วัดคือ 1) ผู้เข้าอบรมได้รับการประเมินผลผ่านหลักสูตร 2) ผู้เข้าอบรมผ่านการประเมินผลสัมฤทธิ์ในการเข้าอบรม	ไม่มี	ไม่มี	150,000	61,395
			ได้หลักสูตรการพยาบาลเฉพาะทาง ที่มีคุณภาพตามมาตรฐานผ่านการรับรองสภาการพยาบาล	หลักสูตร	1	1	อยู่ระหว่างดำเนินงาน	1. หลักสูตรระยะสั้น (Up-skill) ที่อยู่ระหว่างการพัฒนา คือ หลักสูตรการพยาบาลเฉพาะทาง สาขาการผดุงครรภ์ที่มีภาวะเสี่ยงสูง อยู่ในกระบวนการประสานหลังฝึกปฏิบัติการ 2. หลักสูตรฝึกอบรมระยะสั้น สาขาการสอนภาคปฏิบัติการพยาบาลเฉพาะทาง (Nursing Specialty Program on Training Science and Art of Teaching in Nursing) กำหนดดำเนินงานหลักสูตรในระหว่างวันที่ 20 เม.ย. - 30 พ.ค.2567 ตัวชี้วัดคือ 1) ผู้เข้าอบรมได้รับการประเมินผลผ่านหลักสูตร 2) ผู้เข้าอบรมผ่านการประเมินผลสัมฤทธิ์ในการเข้าอบรม	ไม่มี	ไม่มี					
			จำนวนหลักสูตรระยะสั้น (Up-skill) ที่ได้พัฒนา	หลักสูตร	1	1	อยู่ระหว่างดำเนินงาน	1. หลักสูตรระยะสั้น (Up-skill) ที่อยู่ระหว่างการพัฒนา คือ หลักสูตรการพยาบาลเฉพาะทาง สาขาการผดุงครรภ์ที่มีภาวะเสี่ยงสูง อยู่ในกระบวนการประสานหลังฝึกปฏิบัติการ 2. หลักสูตรฝึกอบรมระยะสั้น สาขาการสอนภาคปฏิบัติการพยาบาลเฉพาะทาง (Nursing Specialty Program on Training Science and Art of Teaching in Nursing) กำหนดดำเนินงานหลักสูตรในระหว่างวันที่ 20 เม.ย. - 30 พ.ค.2567 ตัวชี้วัดคือ 1) ผู้เข้าอบรมได้รับการประเมินผลผ่านหลักสูตร 2) ผู้เข้าอบรมผ่านการประเมินผลสัมฤทธิ์ในการเข้าอบรม	ไม่มี	ไม่มี					
			ผู้เข้าอบรมผ่านการประเมินผลสัมฤทธิ์ในการเข้าอบรม	ร้อยละ	100	0	อยู่ระหว่างดำเนินงาน	1. หลักสูตรระยะสั้น (Up-skill) ที่อยู่ระหว่างการพัฒนา คือ หลักสูตรการพยาบาลเฉพาะทาง สาขาการผดุงครรภ์ที่มีภาวะเสี่ยงสูง อยู่ในกระบวนการประสานหลังฝึกปฏิบัติการ 2. หลักสูตรฝึกอบรมระยะสั้น สาขาการสอนภาคปฏิบัติการพยาบาลเฉพาะทาง (Nursing Specialty Program on Training Science and Art of Teaching in Nursing) กำหนดดำเนินงานหลักสูตรในระหว่างวันที่ 20 เม.ย. - 30 พ.ค.2567 ตัวชี้วัดคือ 1) ผู้เข้าอบรมได้รับการประเมินผลผ่านหลักสูตร 2) ผู้เข้าอบรมผ่านการประเมินผลสัมฤทธิ์ในการเข้าอบรม	ไม่มี	ไม่มี					
			ความพึงพอใจของผู้เข้าร่วมโครงการ (ทุกกิจกรรม)	คะแนน	3.6	0	อยู่ระหว่างดำเนินงาน	อยู่ระหว่างดำเนินการเปิดอบรมหลักสูตรการพยาบาลเฉพาะทาง สาขาการพยาบาลปริศัลยกรรม (หลักสูตรปรับปรุง พ.ศ.2566) รุ่นที่ 5 ในระหว่างวันที่ 1 ก.พ.-31 พ.ค. 2567 มีผู้เข้าอบรมทั้งสิ้น 31 คน เทียบจากแผน 40 คน	ไม่มี	ไม่มี	2,400,000	61,395			
			ร้อยละผู้เข้าอบรมหลักสูตรการพยาบาลเฉพาะทาง สาขาการพยาบาลปริศัลยกรรม (หลักสูตรปรับปรุง พ.ศ.2566) รุ่นที่ 5	ร้อยละ	80	78	อยู่ระหว่างดำเนินงาน	อยู่ระหว่างดำเนินการเปิดอบรมหลักสูตรการพยาบาลเฉพาะทาง สาขาการพยาบาลปริศัลยกรรม (หลักสูตรปรับปรุง พ.ศ.2566) รุ่นที่ 5 ในระหว่างวันที่ 1 ก.พ.-31 พ.ค. 2567 มีผู้เข้าอบรมทั้งสิ้น 31 คน เทียบจากแผน 40 คน	ไม่มี	ไม่มี					
			ระดับความพึงพอใจของผู้เข้าร่วมอบรมต่อการบริหารหลักสูตร (หลังสิ้นสุดการอบรม)	คะแนน	4	0	อยู่ระหว่างดำเนินงาน	อยู่ระหว่างดำเนินการเปิดอบรมหลักสูตรการพยาบาลเฉพาะทาง สาขาการพยาบาลปริศัลยกรรม (หลักสูตรปรับปรุง พ.ศ.2566) รุ่นที่ 5 ในระหว่างวันที่ 1 ก.พ.-31 พ.ค. 2567 มีผู้เข้าอบรมทั้งสิ้น 31 คน เทียบจากแผน 40 คน	ไม่มี	ไม่มี					
			ได้โครงการนวัตกรรม	เรื่อง	2	0	อยู่ระหว่างดำเนินงาน	อยู่ระหว่างการดำเนินงาน ทั้งนี้ ในส่วนของแนวปฏิบัติที่ดีด้านการวิจัย/นวัตกรรม คณะฯกำหนดจัดกิจกรรมพัฒนาสมรรถนะด้านวิจัยและนวัตกรรม ในระหว่างวันที่ 4-5 เม.ย.67 ณ โรงแรมบ้านสวนคุณตากอล์ฟ แอนด์ รีสอร์ท และยังไม่มียื่นขอโครงการนวัตกรรม	ไม่มี	ไม่มี					
			ได้โครงการวิจัย	เรื่อง	2	4	อยู่ระหว่างดำเนินงาน	อยู่ระหว่างการดำเนินงาน ทั้งนี้ ในส่วนของแนวปฏิบัติที่ดีด้านการวิจัย/นวัตกรรม คณะฯกำหนดจัดกิจกรรมพัฒนาสมรรถนะด้านวิจัยและนวัตกรรม ในระหว่างวันที่ 4-5 เม.ย.67 ณ โรงแรมบ้านสวนคุณตากอล์ฟ แอนด์ รีสอร์ท และยังไม่มียื่นขอโครงการนวัตกรรม	ไม่มี	ไม่มี					
			แผนกระตุ้นและส่งเสริมการตีพิมพ์บทความระดับนานาชาติในฐาน SCOPUS	โครงการวิจัยจากแหล่งทุนภายนอก	2 ต.ค. 66	30 ก.ย. 67	จำนวนงบประมาณวิจัยที่ได้รับจัดสรรจากแหล่งทุนภายนอก ต่อจำนวนอาจารย์ (บาท/คน) >=	บาท/คน	50000	2053	อยู่ระหว่างดำเนินงาน	ข้อ มูล ณ วันที่ 26 มี.ค.67 โครงการวิจัยจากแหล่งทุนภายนอก จำนวน 2 โครงการ รวมงบประมาณ 78,000 บาท (ต่อจำนวนอาจารย์ 38 คน) 1. โครงการวิจัย เรื่อง ผลของโปรแกรมส่งเสริมพัฒนาการด้านภาษา โดยการอ่านนิทานของผู้ปกครองเด็กวัยหัดเดิน (คร.วิศนีย์) 76,000 2. โครงการมหาวิทยาลัยแม่ข่ายขนาดกลางด้านมาตรฐานความปลอดภัยห้องปฏิบัติการ 2,000 บาท	ไม่มี	ไม่มี	400,000

ชื่อหน่วยงานย่อย	กลยุทธ์	แผนปฏิบัติการ	โครงการ	ระยะเริ่มต้น	ระยะเวลาสิ้นสุด	ชื่อตัวชี้วัด (KPI)	หน่วยนับ	ค่าเป้าหมายชี้วัด (KPI)	ผลชี้วัด (KPI)	สถานะ	ผลการดำเนินงาน	ปัญหา/อุปสรรค	แนวทางการแก้ไข	งบประมาณ	ผลการเบิกจ่าย
สำนักงานเลขาธิการ	กลยุทธ์ที่ 2 การวิจัยที่มีคุณภาพสูง และสร้างนวัตกรรมเพื่อขับเคลื่อนเศรษฐกิจและยกระดับคุณภาพชีวิต	แผนกระตุ้นและส่งเสริมการตีพิมพ์บทความระดับนานาชาติในฐาน SCOPUS	โครงการสนับสนุนการตีพิมพ์บทความในระดับนานาชาติ	28 ก.ย. 66	26 ก.ย. 67	PI 2.2.1.1 ร้อยละผลงานวิจัยที่ตีพิมพ์ในฐาน SCOPUS ต่อผลงานวิจัยที่ตีพิมพ์ทั้งหมด (รวมระดับชาติและนานาชาติที่ตีพิมพ์ในฐาน SCOPUS)	ร้อยละ	12	25	อยู่ระหว่างดำเนินงาน	อยู่ระหว่างการดำเนินงาน ทั้งนี้ ข้อมูล ณ วันที่ 25 มี.ค.67 1. มีผลงานวิจัยที่ได้รับการตีพิมพ์และเผยแพร่ 4 ผลงาน ประกอบด้วยตีพิมพ์ระดับชาติ TC11 จำนวน 3 ผลงาน และตีพิมพ์ระดับนานาชาติ Q1 จำนวน 1 ผลงาน 2. ยังไม่มีผู้เสนอขอการสนับสนุนการปรับปรุงบทความวิชาการ (manuscript edit) เพื่อตีพิมพ์ในวารสารนานาชาติ และยังไม่มีการเบิกค่าธรรมเนียมตีพิมพ์ (page charge) 3. ทุนอุดหนุนวิจัยของคณะฯ ได้รับการจัดสรร ตามประกาศทั้งหมด 14 ทุน จัดสรรทุนวิจัยคณะรอบที่ 1 จำนวน 4 ทุน คิดเป็นร้อยละ 28.57	ไม่มี	ไม่มี	1,119,000	121,014
			จำนวนผลงานขอการสนับสนุนการปรับปรุงบทความวิชาการ (manuscript edit) เพื่อตีพิมพ์ในวารสารนานาชาติ	เรื่อง	3	0	อยู่ระหว่างดำเนินงาน	อยู่ระหว่างการดำเนินงาน ทั้งนี้ ข้อมูล ณ วันที่ 25 มี.ค.67 1. มีผลงานวิจัยที่ได้รับการตีพิมพ์และเผยแพร่ 4 ผลงาน ประกอบด้วยตีพิมพ์ระดับชาติ TC11 จำนวน 3 ผลงาน และตีพิมพ์ระดับนานาชาติ Q1 จำนวน 1 ผลงาน 2. ยังไม่มีผู้เสนอขอการสนับสนุนการปรับปรุงบทความวิชาการ (manuscript edit) เพื่อตีพิมพ์ในวารสารนานาชาติ และยังไม่มีการเบิกค่าธรรมเนียมตีพิมพ์ (page charge) 3. ทุนอุดหนุนวิจัยของคณะฯ ได้รับการจัดสรร ตามประกาศทั้งหมด 14 ทุน จัดสรรทุนวิจัยคณะรอบที่ 1 จำนวน 4 ทุน คิดเป็นร้อยละ 28.57	ไม่มี	ไม่มี	1,119,000	121,014			
			จำนวนผลงานวิจัย/วิชาการ ที่ได้รับการตีพิมพ์ในวารสารระดับชาติ TC11	เรื่อง	14	3	อยู่ระหว่างดำเนินงาน	อยู่ระหว่างการดำเนินงาน ทั้งนี้ ข้อมูล ณ วันที่ 25 มี.ค.67 1. มีผลงานวิจัยที่ได้รับการตีพิมพ์และเผยแพร่ 4 ผลงาน ประกอบด้วยตีพิมพ์ระดับชาติ TC11 จำนวน 3 ผลงาน และตีพิมพ์ระดับนานาชาติ Q1 จำนวน 1 ผลงาน 2. ยังไม่มีผู้เสนอขอการสนับสนุนการปรับปรุงบทความวิชาการ (manuscript edit) เพื่อตีพิมพ์ในวารสารนานาชาติ และยังไม่มีการเบิกค่าธรรมเนียมตีพิมพ์ (page charge) 3. ทุนอุดหนุนวิจัยของคณะฯ ได้รับการจัดสรร ตามประกาศทั้งหมด 14 ทุน จัดสรรทุนวิจัยคณะรอบที่ 1 จำนวน 4 ทุน คิดเป็นร้อยละ 28.57	ไม่มี	ไม่มี	1,119,000	121,014			
			จำนวนผลงานวิจัยตีพิมพ์ในวารสารระดับนานาชาติ (Q1)	เรื่อง	2	1	อยู่ระหว่างดำเนินงาน	อยู่ระหว่างการดำเนินงาน ทั้งนี้ ข้อมูล ณ วันที่ 25 มี.ค.67 1. มีผลงานวิจัยที่ได้รับการตีพิมพ์และเผยแพร่ 4 ผลงาน ประกอบด้วยตีพิมพ์ระดับชาติ TC11 จำนวน 3 ผลงาน และตีพิมพ์ระดับนานาชาติ Q1 จำนวน 1 ผลงาน 2. ยังไม่มีผู้เสนอขอการสนับสนุนการปรับปรุงบทความวิชาการ (manuscript edit) เพื่อตีพิมพ์ในวารสารนานาชาติ และยังไม่มีการเบิกค่าธรรมเนียมตีพิมพ์ (page charge) 3. ทุนอุดหนุนวิจัยของคณะฯ ได้รับการจัดสรร ตามประกาศทั้งหมด 14 ทุน จัดสรรทุนวิจัยคณะรอบที่ 1 จำนวน 4 ทุน คิดเป็นร้อยละ 28.57	ไม่มี	ไม่มี	1,119,000	121,014			
			จำนวนผลงานวิจัยตีพิมพ์ในวารสารระดับนานาชาติ (Q3-Q4)	เรื่อง	2	0	อยู่ระหว่างดำเนินงาน	อยู่ระหว่างการดำเนินงาน ทั้งนี้ ข้อมูล ณ วันที่ 25 มี.ค.67 1. มีผลงานวิจัยที่ได้รับการตีพิมพ์และเผยแพร่ 4 ผลงาน ประกอบด้วยตีพิมพ์ระดับชาติ TC11 จำนวน 3 ผลงาน และตีพิมพ์ระดับนานาชาติ Q1 จำนวน 1 ผลงาน 2. ยังไม่มีผู้เสนอขอการสนับสนุนการปรับปรุงบทความวิชาการ (manuscript edit) เพื่อตีพิมพ์ในวารสารนานาชาติ และยังไม่มีการเบิกค่าธรรมเนียมตีพิมพ์ (page charge) 3. ทุนอุดหนุนวิจัยของคณะฯ ได้รับการจัดสรร ตามประกาศทั้งหมด 14 ทุน จัดสรรทุนวิจัยคณะรอบที่ 1 จำนวน 4 ทุน คิดเป็นร้อยละ 28.57	ไม่มี	ไม่มี	1,119,000	121,014			
			ทุนอุดหนุนวิจัยของคณะฯ ได้รับการจัดสรรอย่างน้อย	ร้อยละ	80	28.57	อยู่ระหว่างดำเนินงาน	อยู่ระหว่างการดำเนินงาน ทั้งนี้ ข้อมูล ณ วันที่ 25 มี.ค.67 1. มีผลงานวิจัยที่ได้รับการตีพิมพ์และเผยแพร่ 4 ผลงาน ประกอบด้วยตีพิมพ์ระดับชาติ TC11 จำนวน 3 ผลงาน และตีพิมพ์ระดับนานาชาติ Q1 จำนวน 1 ผลงาน 2. ยังไม่มีผู้เสนอขอการสนับสนุนการปรับปรุงบทความวิชาการ (manuscript edit) เพื่อตีพิมพ์ในวารสารนานาชาติ และยังไม่มีการเบิกค่าธรรมเนียมตีพิมพ์ (page charge) 3. ทุนอุดหนุนวิจัยของคณะฯ ได้รับการจัดสรร ตามประกาศทั้งหมด 14 ทุน จัดสรรทุนวิจัยคณะรอบที่ 1 จำนวน 4 ทุน คิดเป็นร้อยละ 28.57	ไม่มี	ไม่มี	1,119,000	121,014			
			กลยุทธ์ที่ 4 ขับเคลื่อนเศรษฐกิจสร้างสรรค์บนฐานศิลปวัฒนธรรมอีสาน	แผนการทำนุบำรุงศิลปวัฒนธรรมและภูมิปัญญาท้องถิ่น พื้นฐาน	โครงการสนับสนุนส่งเสริมและทำนุบำรุงศิลปวัฒนธรรม	1 เม.ย. 67	30 เม.ย. 67	ร้อยละผู้เข้าร่วมโครงการ ร่วมอนุรักษ์แหล่งมรดกด้วยผ้าไทย มากกว่า	ร้อยละ	80	0	อยู่ระหว่างดำเนินงาน	กิจกรรมกำหนดจัดในช่วงสงกรานต์ (เดือนเมษายน 2567)	ไม่มี	ไม่มี
กลยุทธ์ที่ 5 การบริหารจัดการองค์กรที่มีประสิทธิภาพและยั่งยืน	แผนการบริหารองค์กรสู่ความเป็นเลิศ พื้นฐาน ด้านสุขภาพ	โครงการค่าใช้จ่ายในการจ้างเหมาปฏิบัติงาน	2 ต.ค. 66	30 ก.ย. 67	ระดับความพึงพอใจต่อสวัสดิการและสวัสดิภาพบุคลากร	คะแนน	4	0	อยู่ระหว่างดำเนินงาน	ประเมินเมื่อใกล้สิ้นปีงบประมาณ 2567	ไม่มี	ไม่มี	79,500	79,500	

ชื่อหน่วยงานย่อย	กลยุทธ์	แผนปฏิบัติการ	โครงการ	ระยะเริ่มต้น	ระยะเวลาดำเนินงาน	ชื่อตัวชี้วัด (KPI)	หน่วยนับ	ค่าเป้าหมายชี้วัด (KPI)	ผลชี้วัด (KPI)	สถานะ	ผลการดำเนินงาน	ปีหน้า/อุปสรรค	แนวทางการแก้ไข	งบประมาณ	ผลการเบิกจ่าย	
สำนักงานเลขาธิการ	กลยุทธ์ที่ 5 การบริหารจัดการองค์กรที่มีประสิทธิภาพและเป็นเลิศ พื้นฐาน ด้านสุขภาพ	แผนการบริหารองค์กรสู่ความเป็นเลิศ พื้นฐาน ด้านสุขภาพ	โครงการจัดหาครุภัณฑ์	2 ต.ค. 66	30 ก.ย. 67	ระดับความพึงพอใจของผู้ใช้บริการเทคโนโลยีสารสนเทศ ด้านระบบเครือข่าย (Network)	คะแนน	4	0	อยู่ระหว่างดำเนินงาน	จะประเมินผลตัวชี้วัด ไกล่สิ้นสุดปีงบประมาณ 2567	ไม่มี	ไม่มี	949,500	332,179	
						ระดับความพึงพอใจของผู้ใช้บริการเทคโนโลยีสารสนเทศในด้านคอมพิวเตอร์ และอุปกรณ์คอมพิวเตอร์	คะแนน	4	0	อยู่ระหว่างดำเนินงาน	จะประเมินผลตัวชี้วัด ไกล่สิ้นสุดปีงบประมาณ 2567	ไม่มี	ไม่มี			
			โครงการจ้างพนักงานดูแลสวนและภูมิทัศน์	2 ต.ค. 66	30 ก.ย. 67	ระดับความพึงพอใจของบุคลากรต่อการจัดสภาพแวดล้อม	คะแนน	4	0	อยู่ระหว่างดำเนินงาน	จะประเมินผลตัวชี้วัด ไกล่สิ้นสุดปีงบประมาณ 2567	ไม่มี	ไม่มี	72,000	28,995	
			โครงการบริหารและจัดการหน่วยงาน	ร้อยละความสำเร็จในการดำเนินการตามตัววัดในแผนกลยุทธ์	2 ต.ค. 66	30 ก.ย. 67	ร้อยละความสำเร็จของแผนบริหารความเสี่ยงและควบคุมภายใน	ร้อยละ	70	0	อยู่ระหว่างดำเนินงาน	จะดำเนินการประเมินเมื่อใกล้สิ้นปีงบประมาณ 2567 (ช่วงเดือน ก.ย.2567)	ไม่มี	ไม่มี	688,900	261,830
				ระดับการรับรู้และเข้าใจทิศทางองค์กรของบุคลากร	ร้อยละ	80	0	อยู่ระหว่างดำเนินงาน	จะดำเนินการประเมินเมื่อใกล้สิ้นปีงบประมาณ 2567 (ช่วงเดือน ก.ย.2567)	ไม่มี	ไม่มี					
				ระดับความผูกพันของบุคลากร	คะแนน	85	0	อยู่ระหว่างดำเนินงาน	จะดำเนินการประเมินเมื่อใกล้สิ้นปีงบประมาณ 2567 (ช่วงเดือน ก.ย.2567)	ไม่มี	ไม่มี					
				ระดับความพึงพอใจของบุคลากรต่อการจัดสภาพแวดล้อม	คะแนน	4.2	0	อยู่ระหว่างดำเนินงาน	จะดำเนินการประเมินเมื่อใกล้สิ้นปีงบประมาณ 2567 (ช่วงเดือน ก.ย.2567)	ไม่มี	ไม่มี					
				ระดับความพึงพอใจของบุคลากรต่อการจัดสภาพแวดล้อม	คะแนน	4	0	อยู่ระหว่างดำเนินงาน	จะดำเนินการประเมินเมื่อใกล้สิ้นปีงบประมาณ 2567 (ช่วงเดือน ก.ย.2567)	ไม่มี	ไม่มี					
				ระดับความพึงพอใจต่อสวัสดิการและสวัสดิภาพบุคลากร	คะแนน	4	0	อยู่ระหว่างดำเนินงาน	จะดำเนินการประเมินเมื่อใกล้สิ้นปีงบประมาณ 2567 (ช่วงเดือน ก.ย.2567)	ไม่มี	ไม่มี	493,600	261,830			
				688,900												
			โครงการพัฒนาคุณภาพองค์กรสู่ความเป็นเลิศ	2 ต.ค. 66	30 ก.ย. 67	คะแนนการประเมินประกันคุณภาพภายใน ตามเกณฑ์ EdPEx ปีการศึกษา 2565	คะแนน	200	195	อยู่ระหว่างดำเนินงาน	อยู่ระหว่างการดำเนินการกิจกรรมพัฒนาองค์กรการเรียนรู้ (KM) สายสนับสนุน ครั้งที่ 1 จัดเมื่อวันที่ 7 มี.ค.2567 ครั้งที่ 2 สรุปผลในวันที่ 10- 11 พ.ค. 2567	ไม่มี	ไม่มี	80,400	22,780	
			จำนวนองค์ความรู้จากการจัดการความรู้ที่ได้การเผยแพร่และถูกนำไปใช้ประโยชน์	เรื่อง	1	0	อยู่ระหว่างดำเนินงาน	อยู่ระหว่างการดำเนินการกิจกรรมพัฒนาองค์กรการเรียนรู้ (KM) สายสนับสนุน ครั้งที่ 1 จัดเมื่อวันที่ 7 มี.ค.2567 ครั้งที่ 2 สรุปผลในวันที่ 10- 11 พ.ค. 2567	ไม่มี	ไม่มี						
			มีการเผยแพร่แนวปฏิบัติที่ดี อย่างน้อย	ช่องทาง	1	0	อยู่ระหว่างดำเนินงาน	อยู่ระหว่างการดำเนินการกิจกรรมพัฒนาองค์กรการเรียนรู้ (KM) สายสนับสนุน ครั้งที่ 1 จัดเมื่อวันที่ 7 มี.ค.2567 ครั้งที่ 2 สรุปผลในวันที่ 10- 11 พ.ค. 2567	ไม่มี	ไม่มี						
			โครงการพัฒนาบุคลากร	บุคลากรสายสนับสนุนวิชาการ ได้รับการพัฒนาสมรรถนะ	1 ต.ค. 66	29 ก.ย. 67	ร้อยละบุคลากรสายสนับสนุนที่ได้รับตำแหน่งที่สูงขึ้น	ร้อยละ	100	100	อยู่ระหว่างดำเนินงาน	ข้อมูล ณ 25 มี.ค. 2567 1. อาจารย์ที่มีคุณวุฒิ ป.เอก จำนวน 7 คน จากจำนวนอาจารย์ทั้งหมด 38 คน 2. อาจารย์ที่มีตำแหน่งทางวิชาการ (ผศ.) จำนวน 10 คน จากจำนวนอาจารย์ทั้งหมด 38 คน 3. ยังไม่มีบุคลากรสายสนับสนุนที่ได้รับตำแหน่งที่สูงขึ้น 4. บุคลากรสายสนับสนุนวิชาการ ได้รับการพัฒนาสมรรถนะครบทุกคน 16 คน	ไม่มี	ไม่มี	656,000	248,871
				ร้อยละบุคลากรสายสนับสนุนที่ได้รับตำแหน่งที่สูงขึ้น	ร้อยละ	10	0	อยู่ระหว่างดำเนินงาน	ข้อมูล ณ 25 มี.ค. 2567 1. อาจารย์ที่มีคุณวุฒิ ป.เอก จำนวน 7 คน จากจำนวนอาจารย์ทั้งหมด 38 คน 2. อาจารย์ที่มีตำแหน่งทางวิชาการ (ผศ.) จำนวน 10 คน จากจำนวนอาจารย์ทั้งหมด 38 คน 3. ยังไม่มีบุคลากรสายสนับสนุนที่ได้รับตำแหน่งที่สูงขึ้น 4. บุคลากรสายสนับสนุนวิชาการ ได้รับการพัฒนาสมรรถนะครบทุกคน 16 คน	ไม่มี	ไม่มี					
				ร้อยละอาจารย์ที่มีตำแหน่งทางวิชาการ	ร้อยละ	25	26.32	อยู่ระหว่างดำเนินงาน	ข้อมูล ณ 25 มี.ค. 2567 1. อาจารย์ที่มีคุณวุฒิ ป.เอก จำนวน 7 คน จากจำนวนอาจารย์ทั้งหมด 38 คน 2. อาจารย์ที่มีตำแหน่งทางวิชาการ (ผศ.) จำนวน 10 คน จากจำนวนอาจารย์ทั้งหมด 38 คน 3. ยังไม่มีบุคลากรสายสนับสนุนที่ได้รับตำแหน่งที่สูงขึ้น 4. บุคลากรสายสนับสนุนวิชาการ ได้รับการพัฒนาสมรรถนะครบทุกคน 16 คน	ไม่มี	ไม่มี					
			โครงการสร้างเสริมสวัสดิการและสวัสดิภาพบุคลากร	โครงการสร้างเสริมสวัสดิการและสวัสดิภาพบุคลากร	2 ต.ค. 66	30 ก.ย. 67	ระดับความพึงพอใจต่อสวัสดิการและสวัสดิภาพบุคลากร	คะแนน	4	0	อยู่ระหว่างดำเนินงาน	จะประเมินผลตัวชี้วัด ไกล่สิ้นสุดปีงบประมาณ 2567	ไม่มี	ไม่มี	206,000	120,200
โครงการสร้างสุของค์กร	2 ต.ค. 66	30 ก.ย. 67		ระดับความผูกพันของบุคลากร	คะแนน	4.2	0	อยู่ระหว่างดำเนินงาน	จะประเมินผลตัวชี้วัดเมื่อใกล้สิ้นปีงบประมาณ 2567	ไม่มี	ไม่มี	303,000	1,240			
			ระดับความพึงพอใจต่อสวัสดิการและสวัสดิภาพบุคลากร	คะแนน	4	0	อยู่ระหว่างดำเนินงาน	จะประเมินผลตัวชี้วัดเมื่อใกล้สิ้นปีงบประมาณ 2567	ไม่มี	ไม่มี						
สำนักงานเลขาธิการ	ผลรวม															
ผลรวมทั้งหมด															32,206,700	13,362,216

คณะเภสัชศาสตร์

ชื่อหน่วยงานย่อย	กลยุทธ์	แผนปฏิบัติการ	โครงการ	ระยะเริ่มต้น	ระยะเวลาดำเนินการ	ตัวชี้วัด (KPI)	หน่วยนับ	ค่าเป้าหมายชี้วัด (KPI)	ผลชี้วัด (KPI)	สถานะ	ผลการดำเนินงาน	ปัญหา/อุปสรรค	แนวทางการแก้ไข	งบประมาณ	ผลการเบิกจ่าย		
สำนักงานเลขานุการคณะเภสัชศาสตร์	กลยุทธ์ที่ 1 บัณฑิตมีสมรรถนะสูงและพัฒนาการเรียนรู้อีกสำหรับคนทุกช่วงวัย	แผนการผลิตบัณฑิตสาขาวิชาเภสัชศาสตร์	โครงการเงินบริจาคเพื่อสนับสนุนการผลิตบัณฑิต	1 ต.ค. 66	29 ก.ย. 67	SI 1.1.1 ร้อยละบัณฑิต ป.ตรี ที่ได้งานทำในองค์กรขนาดใหญ่หรือต่างชาติ	ร้อยละ	15	0	อยู่ระหว่างดำเนินการ	อยู่ระหว่างดำเนินการ ผลการดำเนินงานบรรลุตามตัวชี้วัดบรรลุ 182.75 % (อยู่ระหว่างรอติดตามรายงานผลเพิ่มเติม)	ไม่พบ	ไม่มี	700,000	18,000		
					SI 1.1.2 ร้อยละของบัณฑิต ป.ตรี ที่เป็นผู้ประกอบการภายใน 1 ปี หลังสำเร็จการศึกษา	ร้อยละ	5	3.07	อยู่ระหว่างดำเนินการ	อยู่ระหว่างดำเนินการ ผลการดำเนินงานบรรลุตามตัวชี้วัดบรรลุ 182.75 % (อยู่ระหว่างรอติดตามรายงานผลเพิ่มเติม)	ไม่พบ	ไม่มี					
					SI 1.1.3 จำนวนนักศึกษาหรือศิษย์เก่า ที่ได้รับรางวัลระดับชาติหรือนานาชาติ (นักศึกษา ศิษย์เก่า)	คน	5	28	อยู่ระหว่างดำเนินการ	อยู่ระหว่างดำเนินการ ผลการดำเนินงานบรรลุตามตัวชี้วัดบรรลุ 182.75 % (อยู่ระหว่างรอติดตามรายงานผลเพิ่มเติม)	ไม่พบ	ไม่มี					
					SI 1.1.5 ร้อยละของบัณฑิตที่มีเงินเดือนเกินเกณฑ์อัตรามาตรฐานระดับปริญญาตรี โดยแยกตามกลุ่มสาขาวิชา (วิทยาศาสตร์เทคโนโลยี วิทยาศาสตร์สุขภาพ และมนุษยศาสตร์สังคมศาสตร์)	ร้อยละ	89	98.39	อยู่ระหว่างดำเนินการ	อยู่ระหว่างดำเนินการ ผลการดำเนินงานบรรลุตามตัวชี้วัดบรรลุ 182.75 % (อยู่ระหว่างรอติดตามรายงานผลเพิ่มเติม)	ไม่พบ	ไม่มี					
					โครงการกองทุนเงินรายได้จากการชดใช้ทุนนักศึกษาเภสัชศาสตร์ผู้ผลิตสัญญา	30 ก.ย. 66	30 ก.ย. 67	รายได้ต่อบุคลากร	ร้อยละ	0.53	0.01	อยู่ระหว่างดำเนินการ	รายได้จากเงินรายได้ จำนวน 13,551,644.23 บาท ต่อจำนวนบุคลากร 94 คน คิดเป็นสัดส่วน 144,166.42 บาท/คน คิดเป็นสัดส่วน 0.01 ผลการดำเนินงาน ไม่บรรลุ 1.89 % (อยู่ในระหว่างรอติดตามข้อมูลเพิ่มเติม)	ไม่พบ	ไม่มี		
					โครงการจัดหาครุภัณฑ์ด้านการผลิตบัณฑิต (เงินรายได้สะสม)	30 ก.ย. 66	28 ก.ย. 67	SI 1.1.1 ร้อยละบัณฑิต ป.ตรี ที่ได้งานทำในองค์กรขนาดใหญ่หรือต่างชาติ	ร้อยละ	15	0	อยู่ระหว่างดำเนินการ	อยู่ระหว่างดำเนินการ ผลการดำเนินงานยังไม่บรรลุตามตัวชี้วัดเท่ากับ 42.75% (อยู่ระหว่างรอติดตามรายงานผลเพิ่มเติม)	ไม่พบ	ไม่มี	3,457,300	350,500
						SI 1.1.2 ร้อยละของบัณฑิต ป.ตรี ที่เป็นผู้ประกอบการภายใน 1 ปี หลังสำเร็จการศึกษา	ร้อยละ	5	3.07	อยู่ระหว่างดำเนินการ	อยู่ระหว่างดำเนินการ ผลการดำเนินงานยังไม่บรรลุตามตัวชี้วัดเท่ากับ 42.75% (อยู่ระหว่างรอติดตามรายงานผลเพิ่มเติม)	ไม่พบ	ไม่มี				
						SI 1.1.3 จำนวนนักศึกษาหรือศิษย์เก่า ที่ได้รับรางวัลระดับชาติหรือนานาชาติ (นักศึกษา ศิษย์เก่า)	คน	5	0	อยู่ระหว่างดำเนินการ	อยู่ระหว่างดำเนินการ ผลการดำเนินงานยังไม่บรรลุตามตัวชี้วัดเท่ากับ 42.75% (อยู่ระหว่างรอติดตามรายงานผลเพิ่มเติม)	ไม่พบ	ไม่มี				
						SI 1.1.5 ร้อยละของบัณฑิตที่มีเงินเดือนเกินเกณฑ์อัตรามาตรฐานระดับปริญญาตรี โดยแยกตามกลุ่มสาขาวิชา (วิทยาศาสตร์เทคโนโลยี วิทยาศาสตร์สุขภาพ และมนุษยศาสตร์สังคมศาสตร์)	ร้อยละ	89	98.39	อยู่ระหว่างดำเนินการ	อยู่ระหว่างดำเนินการ ผลการดำเนินงานยังไม่บรรลุตามตัวชี้วัดเท่ากับ 42.75% (อยู่ระหว่างรอติดตามรายงานผลเพิ่มเติม)	ไม่พบ	ไม่มี				
					โครงการบริหารและจัดการเงินบริจาค	29 ก.ย. 66	27 ก.ย. 67	รายได้ต่อบุคลากร	สัดส่วน	0.53	0.01	อยู่ระหว่างดำเนินการ	รายได้จากเงินรายได้ จำนวน 13,551,644.23 บาท ต่อจำนวนบุคลากร 94 คน คิดเป็นสัดส่วน 144,166.42 บาท/คน คิดเป็นสัดส่วน 0.01 ผลการดำเนินงาน ไม่บรรลุ 1.89 % (อยู่ในระหว่างรอติดตามข้อมูลเพิ่มเติม)	ไม่พบ	ไม่มี	1,200,000	-
					โครงการบริหารจัดการด้านสาธารณูปโภค (เงินรายได้สะสม)	30 ก.ย. 66	28 ก.ย. 67	SI 1.1.1 ร้อยละบัณฑิต ป.ตรี ที่ได้งานทำในองค์กรขนาดใหญ่หรือต่างชาติ	ร้อยละ	15	0	อยู่ระหว่างดำเนินการ	อยู่ระหว่างดำเนินการ ผลการดำเนินงานบรรลุตามตัวชี้วัดเท่ากับ 1035.67 % (อยู่ระหว่างรอติดตามรายงานผลเพิ่มเติม)	ไม่พบ	ไม่มี	3,500,000	1,661,562
						SI 1.1.2 ร้อยละของบัณฑิต ป.ตรี ที่เป็นผู้ประกอบการภายใน 1 ปี หลังสำเร็จการศึกษา	ร้อยละ	5	3.07	อยู่ระหว่างดำเนินการ	อยู่ระหว่างดำเนินการ ผลการดำเนินงานบรรลุตามตัวชี้วัดเท่ากับ 1035.67 % (อยู่ระหว่างรอติดตามรายงานผลเพิ่มเติม)	ไม่พบ	ไม่มี				
						SI 1.1.5 ร้อยละของบัณฑิตที่มีเงินเดือนเกินเกณฑ์อัตรามาตรฐานระดับปริญญาตรี โดยแยกตามกลุ่มสาขาวิชา (วิทยาศาสตร์เทคโนโลยี วิทยาศาสตร์สุขภาพ และมนุษยศาสตร์สังคมศาสตร์)	ร้อยละ	89	98.39	อยู่ระหว่างดำเนินการ	อยู่ระหว่างดำเนินการ ผลการดำเนินงานบรรลุตามตัวชี้วัดเท่ากับ 1035.67 % (อยู่ระหว่างรอติดตามรายงานผลเพิ่มเติม)	ไม่พบ	ไม่มี				
					โครงการปรับปรุงอาคารและสิ่งก่อสร้างของมหาวิทยาลัยอุบลราชธานี (เงินรายได้สะสม)	1 ต.ค. 66	29 ก.ย. 67	SI 1.1.1 ร้อยละบัณฑิต ป.ตรี ที่ได้งานทำในองค์กรขนาดใหญ่หรือต่างชาติ	ร้อยละ	0.2	0	อยู่ระหว่างดำเนินการ	อยู่ระหว่างดำเนินการ ผลการดำเนินงานบรรลุตามตัวชี้วัดเท่ากับ 1015.33 % (อยู่ระหว่างรอติดตามรายงานผลเพิ่มเติม)	ไม่มี	ไม่มี	1,200,000	117,000
						SI 1.1.2 ร้อยละของบัณฑิต ป.ตรี ที่เป็นผู้ประกอบการภายใน 1 ปี หลังสำเร็จการศึกษา	ร้อยละ	0.17	0	อยู่ระหว่างดำเนินการ	อยู่ระหว่างดำเนินการ ผลการดำเนินงานบรรลุตามตัวชี้วัดเท่ากับ 1015.33 % (อยู่ระหว่างรอติดตามรายงานผลเพิ่มเติม)	ไม่มี	ไม่มี				
			SI 1.1.5 ร้อยละของบัณฑิตที่มีเงินเดือนเกินเกณฑ์อัตรามาตรฐานระดับปริญญาตรี โดยแยกตามกลุ่มสาขาวิชา (วิทยาศาสตร์เทคโนโลยี วิทยาศาสตร์สุขภาพ และมนุษยศาสตร์สังคมศาสตร์)	ร้อยละ	3.23	98.39	อยู่ระหว่างดำเนินการ	อยู่ระหว่างดำเนินการ ผลการดำเนินงานบรรลุตามตัวชี้วัดเท่ากับ 1015.33 % (อยู่ระหว่างรอติดตามรายงานผลเพิ่มเติม)	ไม่มี	ไม่มี							
		โครงการผลิตบัณฑิตระดับบัณฑิตศึกษา คณะเภสัชศาสตร์	29 ก.ย. 66	30 ก.ย. 67	นักศึกษาระดับบัณฑิตศึกษาที่มีผลงานวิทยานิพนธ์ที่ตีพิมพ์ในฐานข้อมูลนานาชาติ	คน	1	0	อยู่ระหว่างดำเนินการ	ผลการดำเนินงานในช่วงไตรมาสที่ 2 เท่ากับ 0 ทั้งนี้ยังอยู่ในระหว่างการดำเนินงาน	ไม่มี	ไม่มี	711,100 (ว่าง)				

ชื่อหน่วยงานย่อย	กลยุทธ์	แผนปฏิบัติการ	โครงการ	ระยะเริ่มต้น	ระยะเวลาสิ้นสุด	ชื่อตัวชี้วัด (KPI)	หน่วยนับ	ค่าเป้าหมายชี้วัด (KPI)	ผลชี้วัด (KPI)	สถานะ	ผลการดำเนินงาน	ปีหน้า/อุปสรรค	แนวทางการแก้ไข	งบประมาณ	ผลการเบิกจ่าย
สำนักงานเลขาธิการคณะเภสัชศาสตร์	กลยุทธ์ที่ 1 พัฒนาศักยภาพและพัฒนาระบบการเรียนรู้อาจารย์และบุคลากรวิชาชีพ	แผนการผลิตบัณฑิตสาขาวิชาเภสัชศาสตร์	โครงการผลิตบัณฑิตระดับปริญญาตรี คณะเภสัชศาสตร์	1 ต.ค. 66	29 ก.ย. 67	SI 1.1.1 ร้อยละบัณฑิต ป.ตรี ที่ได้งานทำในองค์กรขนาดใหญ่หรือต่างชาติ	ร้อยละ	15	0	ดำเนินการแล้วเสร็จ	อยู่ระหว่างดำเนินการ ผลการดำเนินงานตามบรรทัดชี้วัดเท่ากับ 182.75 % (อยู่ระหว่างรอติดตามรายงานผลเพิ่มเติม) - SI 1.1.1 ร้อยละบัณฑิต ป.ตรี ที่ได้งานทำในองค์กรขนาดใหญ่หรือต่างชาติ เท่ากับ 0 - SI 1.1.5 ร้อยละของบัณฑิตที่มีเงินเดือนเกินเกณฑ์อัตรามาตรฐานระดับปริญญาตรี โดยแยกตามกลุ่มสาขาวิชา (วิทยาศาสตร์ เทคโนโลยี วิทยาศาสตร์สุขภาพ และมนุษยศาสตร์สังคมศาสตร์) เท่ากับร้อยละ 98.39 - SI 1.1.2 ร้อยละของบัณฑิต ป.ตรี ที่เป็นผู้ประกอบการภายใน 1 ปี หลังสำเร็จการศึกษา เท่ากับร้อยละ 3.07 - SI 1.1.3 จำนวนนักศึกษาหรือศิษย์เก่า ที่ได้รับรางวัลระดับชาติหรือนานาชาติ (นักศึกษา ศิษย์เก่า) เท่ากับ 28 คน ดังนี้ 1.นางสาวกัทรณิชา ดงอนันท์ และ นางสาวศิริขวัญ งามะพันธ์ รางวัลรองชนะเลิศอันดับ 1 PATIENT COUNSELING CONTEST ภาควิชาภาษาไทย ในการแข่งขันทักษะทางด้านเภสัชกรรม ประจำปีการศึกษา 2566-2567th PSAT PHARMACEUTICAL EVENT ณ มหาวิทยาลัยธรรมศาสตร์ 18 ก.พ.2567 2.นางสาวปณาลี ท้าวเพชร และ นางสาววิศรา อภิชาตวานิช รางวัลรองชนะเลิศอันดับ 2 PATIENT COUNSELING CONTEST ภาควิชาอังกฤษ ในการแข่งขันทักษะทางด้านเภสัชกรรม ประจำปีการศึกษา 2566-2567th PSAT PHARMACEUTICAL EVENT ณ มหาวิทยาลัยธรรมศาสตร์ 18 ก.พ.2567 3.นายอนุภาพ พงษ์อุทธา และ นายชัชฌพงษ์ ไชสง รางวัลชนะเลิศการนำเสนอผลงาน แบบปากเปล่า สาขาวิทยาศาสตร์เภสัชกรรม เรื่องผลของสารสกัดดาวเรืองอะลูมิเนียมในการเพิ่มฤทธิ์ต้าน	ไม่มี	ไม่มี	12,859,200	753,330
			SI 1.1.2 ร้อยละของบัณฑิต ป.ตรี ที่เป็นผู้ประกอบการภายใน 1 ปี หลังสำเร็จการศึกษา	ร้อยละ	5	3.07	ดำเนินการแล้วเสร็จ	อยู่ระหว่างดำเนินการ ผลการดำเนินงานตามบรรทัดชี้วัดเท่ากับ 182.75 % (อยู่ระหว่างรอติดตามรายงานผลเพิ่มเติม) - SI 1.1.1 ร้อยละบัณฑิต ป.ตรี ที่ได้งานทำในองค์กรขนาดใหญ่หรือต่างชาติ เท่ากับ 0 - SI 1.1.5 ร้อยละของบัณฑิตที่มีเงินเดือนเกินเกณฑ์อัตรามาตรฐานระดับปริญญาตรี โดยแยกตามกลุ่มสาขาวิชา (วิทยาศาสตร์ เทคโนโลยี วิทยาศาสตร์สุขภาพ และมนุษยศาสตร์สังคมศาสตร์) เท่ากับร้อยละ 98.39 - SI 1.1.2 ร้อยละของบัณฑิต ป.ตรี ที่เป็นผู้ประกอบการภายใน 1 ปี หลังสำเร็จการศึกษา เท่ากับร้อยละ 3.07 - SI 1.1.3 จำนวนนักศึกษาหรือศิษย์เก่า ที่ได้รับรางวัลระดับชาติหรือนานาชาติ (นักศึกษา ศิษย์เก่า) เท่ากับ 28 คน ดังนี้ 1.นางสาวกัทรณิชา ดงอนันท์ และ นางสาวศิริขวัญ งามะพันธ์ รางวัลรองชนะเลิศอันดับ 1 PATIENT COUNSELING CONTEST ภาควิชาภาษาไทย ในการแข่งขันทักษะทางด้านเภสัชกรรม ประจำปีการศึกษา 2566-2567th PSAT PHARMACEUTICAL EVENT ณ มหาวิทยาลัยธรรมศาสตร์ 18 ก.พ.2567 2.นางสาวปณาลี ท้าวเพชร และ นางสาววิศรา อภิชาตวานิช รางวัลรองชนะเลิศอันดับ 2 PATIENT COUNSELING CONTEST ภาควิชาอังกฤษ ในการแข่งขันทักษะทางด้านเภสัชกรรม ประจำปีการศึกษา 2566-2567th PSAT PHARMACEUTICAL EVENT ณ มหาวิทยาลัยธรรมศาสตร์ 18 ก.พ.2567 3.นายอนุภาพ พงษ์อุทธา และ นายชัชฌพงษ์ ไชสง รางวัลชนะเลิศการนำเสนอผลงาน แบบปากเปล่า สาขาวิทยาศาสตร์เภสัชกรรม เรื่องผลของสารสกัดดาวเรืองอะลูมิเนียมในการเพิ่มฤทธิ์ต้าน	ไม่มี	ไม่มี	12,859,200	753,330			

ชื่อหน่วยงานย่อย	กลยุทธ์	แผนปฏิบัติการ	โครงการ	ระยะเริ่มต้น	ระยะเวลายุติ	ชื่อตัวชี้วัด (KPI)	หน่วยนับ	ค่าเป้าหมายชี้วัด (KPI)	ผลชี้วัด (KPI)	สถานะ	ผลการดำเนินงาน	ปัญหา/อุปสรรค	แนวทางการแก้ไข	งบประมาณ	ผลการเบิกจ่าย
สำนักงานเลขานุการคณะเภสัชศาสตร์	กลยุทธ์ที่ 1 พัฒนาศักยภาพและพัฒนาระบบการเรียนรู้อาจารย์และบุคลากรวิชาชีพ	แผนการผลิตบัณฑิตสาขาวิชาเภสัชศาสตร์	โครงการผลิตบัณฑิตระดับปริญญาตรี คณะเภสัชศาสตร์	1 ต.ค. 66	29 ก.ย. 67	SI 1.1.3 จำนวนนักศึกษาหรือศิษย์เก่า ที่ได้รับรางวัลระดับชาติหรือนานาชาติ (นักศึกษา ศิษย์เก่า)	คน	5	28	ดำเนินการแล้วเสร็จ	อยู่ระหว่างดำเนินการ ผลการดำเนินงานบรรลุตามตัวชี้วัดเท่ากับ 182.75 % (อยู่ระหว่างรอติดตามรายงานผลเพิ่มเติม) - SI 1.1.1 ร้อยละบัณฑิต ป.ตรี ที่ได้งานทำในองค์กรขนาดใหญ่หรือต่างชาติ เท่ากับ 0 - SI 1.1.5 ร้อยละของบัณฑิตที่มีเงินเดือนเกินเกณฑ์อัตรามาตรฐานระดับปริญญาตรี โดยแยกตามกลุ่มสาขาวิชา (วิทยาศาสตร์ เทคโนโลยี วิทยาศาสตร์สุขภาพ และมนุษยศาสตร์สังคมศาสตร์) เท่ากับร้อยละ 98.39 - SI 1.1.2 ร้อยละของบัณฑิต ป.ตรี ที่เป็นผู้ประกอบการภายใน 1 ปี หลังสำเร็จการศึกษา เท่ากับร้อยละ 3.07 - SI 1.1.3 จำนวนนักศึกษาหรือศิษย์เก่า ที่ได้รับรางวัลระดับชาติหรือนานาชาติ (นักศึกษา ศิษย์เก่า) เท่ากับ 28 คน ดังนี้ 1.นางสาวภัทรนิชา ดงอนันท์ และ นางสาวศิริขวัญ งามะพันธ์ รางวัลรองชนะเลิศอันดับ 1 PATIENT COUNSELING CONTEST ภาควิชาภาษาไทย ในการแข่งขันทักษะทางด้านเภสัชกรรม ประจำปีการศึกษา 2566 18th PSAT PHARMACEUTICAL EVENT ณ มหาวิทยาลัยธรรมศาสตร์ 18 ก.พ.2567 2.นางสาวพนาลี ท้าวเพชร และ นางสาววิศรา อภิชาตวานิช รางวัลรองชนะเลิศอันดับ 2 PATIENT COUNSELING CONTEST ภาควิชาอังกฤษ ในการแข่งขันทักษะทางด้านเภสัชกรรม ประจำปีการศึกษา 2566 18th PSAT PHARMACEUTICAL EVENT ณ มหาวิทยาลัยธรรมศาสตร์ 18 ก.พ.2567 3.นายอนุภาพ พงษ์อุทธา และ นายชัชฌพงษ์ ไชยง รางวัลชนะเลิศการนำเสนอผลงาน แบบปากเปล่า สาขาวิทยาศาสตร์เภสัชกรรม เรื่องผลของสารสกัดจากเรื่องอละสุทินในการเพิ่มฤทธิ์ต้าน	ไม่มี	ไม่มี	12,859,200	753,330
			SI 1.1.5 ร้อยละของบัณฑิตที่มีเงินเดือนเกินเกณฑ์อัตรามาตรฐานระดับปริญญาตรี โดยแยกตามกลุ่มสาขาวิชา (วิทยาศาสตร์เทคโนโลยี วิทยาศาสตร์สุขภาพ และมนุษยศาสตร์สังคมศาสตร์)	ร้อยละ	89	98.39	ดำเนินการแล้วเสร็จ	อยู่ระหว่างดำเนินการ ผลการดำเนินงานบรรลุตามตัวชี้วัดเท่ากับ 182.75 % (อยู่ระหว่างรอติดตามรายงานผลเพิ่มเติม) - SI 1.1.1 ร้อยละบัณฑิต ป.ตรี ที่ได้งานทำในองค์กรขนาดใหญ่หรือต่างชาติ เท่ากับ 0 - SI 1.1.5 ร้อยละของบัณฑิตที่มีเงินเดือนเกินเกณฑ์อัตรามาตรฐานระดับปริญญาตรี โดยแยกตามกลุ่มสาขาวิชา (วิทยาศาสตร์ เทคโนโลยี วิทยาศาสตร์สุขภาพ และมนุษยศาสตร์สังคมศาสตร์) เท่ากับร้อยละ 98.39 - SI 1.1.2 ร้อยละของบัณฑิต ป.ตรี ที่เป็นผู้ประกอบการภายใน 1 ปี หลังสำเร็จการศึกษา เท่ากับร้อยละ 3.07 - SI 1.1.3 จำนวนนักศึกษาหรือศิษย์เก่า ที่ได้รับรางวัลระดับชาติหรือนานาชาติ (นักศึกษา ศิษย์เก่า) เท่ากับ 28 คน ดังนี้ 1.นางสาวภัทรนิชา ดงอนันท์ และ นางสาวศิริขวัญ งามะพันธ์ รางวัลรองชนะเลิศอันดับ 1 PATIENT COUNSELING CONTEST ภาควิชาภาษาไทย ในการแข่งขันทักษะทางด้านเภสัชกรรม ประจำปีการศึกษา 2566 18th PSAT PHARMACEUTICAL EVENT ณ มหาวิทยาลัยธรรมศาสตร์ 18 ก.พ.2567 2.นางสาวพนาลี ท้าวเพชร และ นางสาววิศรา อภิชาตวานิช รางวัลรองชนะเลิศอันดับ 2 PATIENT COUNSELING CONTEST ภาควิชาอังกฤษ ในการแข่งขันทักษะทางด้านเภสัชกรรม ประจำปีการศึกษา 2566 18th PSAT PHARMACEUTICAL EVENT ณ มหาวิทยาลัยธรรมศาสตร์ 18 ก.พ.2567 3.นายอนุภาพ พงษ์อุทธา และ นายชัชฌพงษ์ ไชยง รางวัลชนะเลิศการนำเสนอผลงาน แบบปากเปล่า สาขาวิทยาศาสตร์เภสัชกรรม เรื่องผลของสารสกัดจากเรื่องอละสุทินในการเพิ่มฤทธิ์ต้าน	ไม่มี	ไม่มี	12,859,200	753,330			
			SI 1.1.1 ร้อยละบัณฑิต ป.ตรี ที่ได้งานทำในองค์กรขนาดใหญ่หรือต่างชาติ	ร้อยละ	15	0	อยู่ระหว่างดำเนินการ	อยู่ระหว่างดำเนินการ ร้อยละของตัวชี้วัดเท่ากับ 42.75 ซึ่งยังต่ำกว่าเป้าหมาย (อยู่ระหว่างรอรายงานผลการดำเนินงานเพิ่มเติม)	ไม่พบ	ไม่มี	7,967,400	2,422,760			
			SI 1.1.2 ร้อยละของบัณฑิต ป.ตรี ที่เป็นผู้ประกอบการภายใน 1 ปี หลังสำเร็จการศึกษา	ร้อยละ	5	3.07	อยู่ระหว่างดำเนินการ	อยู่ระหว่างดำเนินการ ร้อยละของตัวชี้วัดเท่ากับ 42.75 ซึ่งยังต่ำกว่าเป้าหมาย (อยู่ระหว่างรอรายงานผลการดำเนินงานเพิ่มเติม)	ไม่พบ	ไม่มี	7,967,400	2,422,760			
			SI 1.1.3 จำนวนนักศึกษาหรือศิษย์เก่า ที่ได้รับรางวัลระดับชาติหรือนานาชาติ (นักศึกษา ศิษย์เก่า)	คน	5	0	อยู่ระหว่างดำเนินการ	อยู่ระหว่างดำเนินการ ร้อยละของตัวชี้วัดเท่ากับ 42.75 ซึ่งยังต่ำกว่าเป้าหมาย (อยู่ระหว่างรอรายงานผลการดำเนินงานเพิ่มเติม)	ไม่พบ	ไม่มี	7,967,400	2,422,760			
			SI 1.1.5 ร้อยละของบัณฑิตที่มีเงินเดือนเกินเกณฑ์อัตรามาตรฐานระดับปริญญาตรี โดยแยกตามกลุ่มสาขาวิชา (วิทยาศาสตร์เทคโนโลยี วิทยาศาสตร์สุขภาพ และมนุษยศาสตร์สังคมศาสตร์)	ร้อยละ	89	98.39	อยู่ระหว่างดำเนินการ	อยู่ระหว่างดำเนินการ ร้อยละของตัวชี้วัดเท่ากับ 42.75 ซึ่งยังต่ำกว่าเป้าหมาย (อยู่ระหว่างรอรายงานผลการดำเนินงานเพิ่มเติม)	ไม่พบ	ไม่มี	7,967,400	2,422,760			

ชื่อหน่วยงานย่อย	กลยุทธ์	แผนปฏิบัติการ	โครงการ	ระยะเริ่มต้น	ระยะเวลาสิ้นสุด	ชื่อตัวชี้วัด (KPI)	หน่วยนับ	ค่าเป้าหมายชี้วัด (KPI)	ผลชี้วัด (KPI)	สถานะ	ผลการดำเนินงาน	ปีหน้า/อุปสรรค	แนวทางการแก้ไข	งบประมาณ	ผลการเบิกจ่าย
สำนักงานเลขาธิการคณะเภสัชศาสตร์	กลยุทธ์ที่ 1 พัฒนาศักยภาพและพัฒนาระบบการเรียนรู้อาจารย์และบุคลากรวิชาชีพ	แผนการผลิตบัณฑิตสาขาวิชาเภสัชศาสตร์	โครงการผลิตบัณฑิตระดับปริญญาตรี คณะเภสัชศาสตร์	30 ก.ย. 66	30 ก.ย. 67	SI 1.1.1 ร้อยละบัณฑิต ป.ตรี ที่ได้งานทำในองค์กรขนาดใหญ่หรือต่างชาติ	ร้อยละ	15	0	อยู่ระหว่างดำเนินงาน	อยู่ระหว่างดำเนินการ ผลการดำเนินงานการบรรลุตามตัวชี้วัดเท่ากับ 182.75 % (อยู่ระหว่างรอติดตามรายงานผลเพิ่มเติม) - SI 1.1.1 ร้อยละบัณฑิต ป.ตรี ที่ได้งานทำในองค์กรขนาดใหญ่หรือต่างชาติ เท่ากับ 0 - SI 1.1.5 ร้อยละของบัณฑิตที่มีเงินเดือนเกินเกณฑ์อัตรามาตรฐานระดับปริญญาตรี โดยแยกตามกลุ่มสาขาวิชา (วิทยาศาสตร์ เทคโนโลยี วิทยาศาสตร์สุขภาพ และมนุษยศาสตร์สังคมศาสตร์) เท่ากับร้อยละ 98.39 - SI 1.1.2 ร้อยละของบัณฑิต ป.ตรี ที่เป็นผู้ประกอบการภายใน 1 ปี หลังสำเร็จการศึกษา เท่ากับร้อยละ 3.07 - SI 1.1.3 จำนวนนักศึกษาหรือศิษย์เก่า ที่ได้รับรางวัลระดับชาติหรือนานาชาติ (นักศึกษา ศิษย์เก่า) เท่ากับ 28 คน ดังนี้ 1.นางสาวภัทรนิชา ดงอนันท์ และ นางสาวศิริขวัญ งามะพันธ์ รางวัลรองชนะเลิศอันดับ 1 PATIENT COUNSELING CONTEST ภาควิชาภาษาไทย ในการแข่งขันทักษะทางด้านเภสัชกรรม ประจำปีการศึกษา 2566-2567th PSAT PHARMACEUTICAL EVENT ณ มหาวิทยาลัยธรรมศาสตร์ 18 ก.พ.2567 2.นางสาวปณาลี ท้าวเพชร และ นางสาววิศรา อภิชาตวานิช รางวัลรองชนะเลิศอันดับ 2 PATIENT COUNSELING CONTEST ภาควิชาอังกฤษ ในการแข่งขันทักษะทางด้านเภสัชกรรม ประจำปีการศึกษา 2566-2567th PSAT PHARMACEUTICAL EVENT ณ มหาวิทยาลัยธรรมศาสตร์ 18 ก.พ.2567 3.นายอนุภาพ พงษ์อุทธา และ นายชิษณุพงษ์ ไชสง รางวัลชนะเลิศการนำเสนอผลงาน แบบปากเปล่า สาขาวิทยาศาสตร์เภสัชกรรม เรื่องผลของสารสกัดดาวเรืองอะลูมิเนียมในการเพิ่มฤทธิ์ต้าน	ไม่มี	ไม่มี	1,626,600	753,330
			SI 1.1.2 ร้อยละของบัณฑิต ป.ตรี ที่เป็นผู้ประกอบการภายใน 1 ปี หลังสำเร็จการศึกษา	ร้อยละ	5	3.07	อยู่ระหว่างดำเนินงาน	อยู่ระหว่างดำเนินการ ผลการดำเนินงานการบรรลุตามตัวชี้วัดเท่ากับ 182.75 % (อยู่ระหว่างรอติดตามรายงานผลเพิ่มเติม) - SI 1.1.1 ร้อยละบัณฑิต ป.ตรี ที่ได้งานทำในองค์กรขนาดใหญ่หรือต่างชาติ เท่ากับ 0 - SI 1.1.5 ร้อยละของบัณฑิตที่มีเงินเดือนเกินเกณฑ์อัตรามาตรฐานระดับปริญญาตรี โดยแยกตามกลุ่มสาขาวิชา (วิทยาศาสตร์ เทคโนโลยี วิทยาศาสตร์สุขภาพ และมนุษยศาสตร์สังคมศาสตร์) เท่ากับร้อยละ 98.39 - SI 1.1.2 ร้อยละของบัณฑิต ป.ตรี ที่เป็นผู้ประกอบการภายใน 1 ปี หลังสำเร็จการศึกษา เท่ากับร้อยละ 3.07 - SI 1.1.3 จำนวนนักศึกษาหรือศิษย์เก่า ที่ได้รับรางวัลระดับชาติหรือนานาชาติ (นักศึกษา ศิษย์เก่า) เท่ากับ 28 คน ดังนี้ 1.นางสาวภัทรนิชา ดงอนันท์ และ นางสาวศิริขวัญ งามะพันธ์ รางวัลรองชนะเลิศอันดับ 1 PATIENT COUNSELING CONTEST ภาควิชาภาษาไทย ในการแข่งขันทักษะทางด้านเภสัชกรรม ประจำปีการศึกษา 2566-2567th PSAT PHARMACEUTICAL EVENT ณ มหาวิทยาลัยธรรมศาสตร์ 18 ก.พ.2567 2.นางสาวปณาลี ท้าวเพชร และ นางสาววิศรา อภิชาตวานิช รางวัลรองชนะเลิศอันดับ 2 PATIENT COUNSELING CONTEST ภาควิชาอังกฤษ ในการแข่งขันทักษะทางด้านเภสัชกรรม ประจำปีการศึกษา 2566-2567th PSAT PHARMACEUTICAL EVENT ณ มหาวิทยาลัยธรรมศาสตร์ 18 ก.พ.2567 3.นายอนุภาพ พงษ์อุทธา และ นายชิษณุพงษ์ ไชสง รางวัลชนะเลิศการนำเสนอผลงาน แบบปากเปล่า สาขาวิทยาศาสตร์เภสัชกรรม เรื่องผลของสารสกัดดาวเรืองอะลูมิเนียมในการเพิ่มฤทธิ์ต้าน	ไม่มี	ไม่มี	1,626,600	753,330			

ชื่อหน่วยงานย่อย	กลยุทธ์	แผนปฏิบัติการ	โครงการ	ระยะเริ่มต้น	ระยะเวลาสิ้นสุด	ชื่อตัวชี้วัด (KPI)	หน่วยนับ	ค่าเป้าหมายชี้วัด (KPI)	ผลชี้วัด (KPI)	สถานะ	ผลการดำเนินงาน	ปีหน้า/อุปสรรค	แนวทางการแก้ไข	งบประมาณ	ผลการเบิกจ่าย
สำนักงานเลขาธิการคณะเภสัชศาสตร์	กลยุทธ์ที่ 1 พัฒนาศักยภาพและพัฒนาระบบการเรียนรู้อาจารย์และบุคลากรวิชาชีพ	แผนการผลิตบัณฑิตสาขาวิชาเภสัชศาสตร์	โครงการผลิตบัณฑิตระดับปริญญาตรี คณะเภสัชศาสตร์	30 ก.ย. 66	30 ก.ย. 67	SI 1.1.3 จำนวนนักศึกษาหรือศิษย์เก่า ที่ได้รับรางวัลระดับชาติหรือนานาชาติ (นักศึกษา ศิษย์เก่า)	คน	5	28	อยู่ระหว่างดำเนินงาน	อยู่ระหว่างดำเนินการ ผลการดำเนินงานตามตัวชี้วัดเท่ากับ 182.75 % (อยู่ระหว่างรอดิตามรายงานผลเพิ่มเติม) - SI 1.1.1 ร้อยละบัณฑิต ป.ตรี ที่ได้งานทำในองค์กรขนาดใหญ่หรือต่างชาติ เท่ากับ 0 - SI 1.1.5 ร้อยละของบัณฑิตที่มีเงินเดือนเกินเกณฑ์อัตรามาตรฐานระดับปริญญาตรี โดยแยกตามกลุ่มสาขาวิชา (วิทยาศาสตร์ เทคโนโลยี วิทยาศาสตร์สุขภาพ และมนุษยศาสตร์สังคมศาสตร์) เท่ากับร้อยละ 98.39 - SI 1.1.2 ร้อยละของบัณฑิต ป.ตรี ที่เป็นผู้ประกอบการภายใน 1 ปี หลังสำเร็จการศึกษา เท่ากับร้อยละ 3.07 - SI 1.1.3 จำนวนนักศึกษาหรือศิษย์เก่า ที่ได้รับรางวัลระดับชาติหรือนานาชาติ (นักศึกษา ศิษย์เก่า) เท่ากับ 28 คน ดังนี้ 1.นางสาวกัทริณิชา ดงอนันท์ และ นางสาวศิริขวัญ งามะพันธ์ รางวัลรองชนะเลิศอันดับ 1 PATIENT COUNSELING CONTEST ภาควิชาภาษาไทย ในการแข่งขันทักษะทางด้านเภสัชกรรม ประจำปีการศึกษา 2566-18th PSAT PHARMACEUTICAL EVENT ณ มหาวิทยาลัยธรรมศาสตร์ 18 ก.พ.2567 2.นางสาวปณาลี ท้าวเพชร และ นางสาววิศรา อภิชาตวานิช รางวัลรองชนะเลิศอันดับ 2 PATIENT COUNSELING CONTEST ภาควิชาอังกฤษ ในการแข่งขันทักษะทางด้านเภสัชกรรม ประจำปีการศึกษา 2566-18th PSAT PHARMACEUTICAL EVENT ณ มหาวิทยาลัยธรรมศาสตร์ 18 ก.พ.2567 3.นายอนุภาพ พงษ์อุทธา และ นายชัชฌพงษ์ ไชสง รางวัลชนะเลิศการนำเสนอผลงาน แบบปากเปล่า สาขาวิทยาศาสตร์เภสัชกรรม เรื่องผลของสารสกัดดาวเรืองและลูทีนในการเพิ่มฤทธิ์ด้าน	ไม่มี	ไม่มี	1,626,600	753,330
			SI 1.1.5 ร้อยละของบัณฑิตที่มีเงินเดือนเกินเกณฑ์อัตรามาตรฐานระดับปริญญาตรี โดยแยกตามกลุ่มสาขาวิชา (วิทยาศาสตร์เทคโนโลยี วิทยาศาสตร์สุขภาพ และมนุษยศาสตร์สังคมศาสตร์)	ร้อยละ	89	98.39	อยู่ระหว่างดำเนินงาน	อยู่ระหว่างดำเนินการ ผลการดำเนินงานตามตัวชี้วัดเท่ากับ 182.75 % (อยู่ระหว่างรอดิตามรายงานผลเพิ่มเติม) - SI 1.1.1 ร้อยละบัณฑิต ป.ตรี ที่ได้งานทำในองค์กรขนาดใหญ่หรือต่างชาติ เท่ากับ 0 - SI 1.1.5 ร้อยละของบัณฑิตที่มีเงินเดือนเกินเกณฑ์อัตรามาตรฐานระดับปริญญาตรี โดยแยกตามกลุ่มสาขาวิชา (วิทยาศาสตร์ เทคโนโลยี วิทยาศาสตร์สุขภาพ และมนุษยศาสตร์สังคมศาสตร์) เท่ากับร้อยละ 98.39 - SI 1.1.2 ร้อยละของบัณฑิต ป.ตรี ที่เป็นผู้ประกอบการภายใน 1 ปี หลังสำเร็จการศึกษา เท่ากับร้อยละ 3.07 - SI 1.1.3 จำนวนนักศึกษาหรือศิษย์เก่า ที่ได้รับรางวัลระดับชาติหรือนานาชาติ (นักศึกษา ศิษย์เก่า) เท่ากับ 28 คน ดังนี้ 1.นางสาวกัทริณิชา ดงอนันท์ และ นางสาวศิริขวัญ งามะพันธ์ รางวัลรองชนะเลิศอันดับ 1 PATIENT COUNSELING CONTEST ภาควิชาภาษาไทย ในการแข่งขันทักษะทางด้านเภสัชกรรม ประจำปีการศึกษา 2566-18th PSAT PHARMACEUTICAL EVENT ณ มหาวิทยาลัยธรรมศาสตร์ 18 ก.พ.2567 2.นางสาวปณาลี ท้าวเพชร และ นางสาววิศรา อภิชาตวานิช รางวัลรองชนะเลิศอันดับ 2 PATIENT COUNSELING CONTEST ภาควิชาอังกฤษ ในการแข่งขันทักษะทางด้านเภสัชกรรม ประจำปีการศึกษา 2566-18th PSAT PHARMACEUTICAL EVENT ณ มหาวิทยาลัยธรรมศาสตร์ 18 ก.พ.2567 3.นายอนุภาพ พงษ์อุทธา และ นายชัชฌพงษ์ ไชสง รางวัลชนะเลิศการนำเสนอผลงาน แบบปากเปล่า สาขาวิทยาศาสตร์เภสัชกรรม เรื่องผลของสารสกัดดาวเรืองและลูทีนในการเพิ่มฤทธิ์ด้าน	ไม่มี	ไม่มี	1,626,600	753,330			

ชื่อหน่วยงานย่อย	กลยุทธ์	แผนปฏิบัติการ	โครงการ	ระยะเริ่มต้น	ระยะเวลาสิ้นสุด	ชื่อตัวชี้วัด (KPI)	หน่วยนับ	ค่าเป้าหมายชี้วัด (KPI)	ผลชี้วัด (KPI)	สถานะ	ผลการดำเนินงาน	ปัญหา/อุปสรรค	แนวทางการแก้ไข	งบประมาณ	ผลการเบิกจ่าย
สำนักงานเลขาธิการคณะเภสัชศาสตร์	กลยุทธ์ที่ 1 พัฒนาศักยภาพและพัฒนาระบบการเรียนรู้อาจารย์และบุคลากรวิชาชีพ	แผนการผลิตบัณฑิตสาขาวิชาเภสัชศาสตร์	โครงการผลิตบัณฑิตระดับปริญญาตรี คณะเภสัชศาสตร์ (เงินรายได้สะสม)	30 ก.ย. 66	28 ก.ย. 67	SI 1.1.1 ร้อยละบัณฑิต ป.ตรี ที่ได้งานทำในองค์กรขนาดใหญ่หรือต่างชาติ	ร้อยละ	15	0	อยู่ระหว่างดำเนินงาน	อยู่ระหว่างดำเนินการ ผลการดำเนินงานการบรรลุตามตัวชี้วัดเท่ากับ 182.75 % (อยู่ระหว่างรอติดตามรายงานผลเพิ่มเติม) - SI 1.1.1 ร้อยละบัณฑิต ป.ตรี ที่ได้งานทำในองค์กรขนาดใหญ่หรือต่างชาติ เท่ากับ 0 - SI 1.1.5 ร้อยละของบัณฑิตที่มีเงินเดือนเกินเกณฑ์อัตรามาตรฐานระดับปริญญาตรี โดยแยกตามกลุ่มสาขาวิชา (วิทยาศาสตร์ เทคโนโลยี วิทยาศาสตร์สุขภาพ และมนุษยศาสตร์สังคมศาสตร์) เท่ากับร้อยละ 98.39 - SI 1.1.2 ร้อยละของบัณฑิต ป.ตรี ที่เป็นผู้ประกอบการภายใน 1 ปี หลังสำเร็จการศึกษา เท่ากับร้อยละ 3.07 - SI 1.1.3 จำนวนนักศึกษาหรือศิษย์เก่า ที่ได้รับรางวัลระดับชาติหรือนานาชาติ (นักศึกษา ศิษย์เก่า) เท่ากับ 28 คน ดังนี้ 1.นางสาวกัทริณิชา ดงอนันท์ และ นางสาวศิริขวัญ งามะพันธ์ รางวัลรองชนะเลิศอันดับ 1 PATIENT COUNSELING CONTEST ภาควิชาภาษาไทย ในการแข่งขันทักษะทางด้านเภสัชกรรม ประจำปีการศึกษา 2566-2567th PSAT PHARMACEUTICAL EVENT ณ มหาวิทยาลัยธรรมศาสตร์ 18 ก.พ.2567 2.นางสาวปณาลี ท้าวเพชร และ นางสาววิศรา อภิชาตวานิช รางวัลรองชนะเลิศอันดับ 2 PATIENT COUNSELING CONTEST ภาควิชาอังกฤษ ในการแข่งขันทักษะทางด้านเภสัชกรรม ประจำปีการศึกษา 2566-2567th PSAT PHARMACEUTICAL EVENT ณ มหาวิทยาลัยธรรมศาสตร์ 18 ก.พ.2567 3.นายอนุภาพ พงษ์อุทธา และ นายชิษณุพงษ์ ไชสง รางวัลชนะเลิศการนำเสนอผลงาน แบบปากเปล่า สาขาวิทยาศาสตร์เภสัชกรรม เรื่องผลของสารสกัดดาวเรืองอะลูมิเนียมในการเพิ่มฤทธิ์ต้าน	ไม่พบ	ไม่มี	4,686,500	236,557
						SI 1.1.2 ร้อยละของบัณฑิต ป.ตรี ที่เป็นผู้ประกอบการภายใน 1 ปี หลังสำเร็จการศึกษา	ร้อยละ	5	3.07	อยู่ระหว่างดำเนินงาน	อยู่ระหว่างดำเนินการ ผลการดำเนินงานการบรรลุตามตัวชี้วัดเท่ากับ 182.75 % (อยู่ระหว่างรอติดตามรายงานผลเพิ่มเติม) - SI 1.1.1 ร้อยละบัณฑิต ป.ตรี ที่ได้งานทำในองค์กรขนาดใหญ่หรือต่างชาติ เท่ากับ 0 - SI 1.1.5 ร้อยละของบัณฑิตที่มีเงินเดือนเกินเกณฑ์อัตรามาตรฐานระดับปริญญาตรี โดยแยกตามกลุ่มสาขาวิชา (วิทยาศาสตร์ เทคโนโลยี วิทยาศาสตร์สุขภาพ และมนุษยศาสตร์สังคมศาสตร์) เท่ากับร้อยละ 98.39 - SI 1.1.2 ร้อยละของบัณฑิต ป.ตรี ที่เป็นผู้ประกอบการภายใน 1 ปี หลังสำเร็จการศึกษา เท่ากับร้อยละ 3.07 - SI 1.1.3 จำนวนนักศึกษาหรือศิษย์เก่า ที่ได้รับรางวัลระดับชาติหรือนานาชาติ (นักศึกษา ศิษย์เก่า) เท่ากับ 28 คน ดังนี้ 1.นางสาวกัทริณิชา ดงอนันท์ และ นางสาวศิริขวัญ งามะพันธ์ รางวัลรองชนะเลิศอันดับ 1 PATIENT COUNSELING CONTEST ภาควิชาภาษาไทย ในการแข่งขันทักษะทางด้านเภสัชกรรม ประจำปีการศึกษา 2566-2567th PSAT PHARMACEUTICAL EVENT ณ มหาวิทยาลัยธรรมศาสตร์ 18 ก.พ.2567 2.นางสาวปณาลี ท้าวเพชร และ นางสาววิศรา อภิชาตวานิช รางวัลรองชนะเลิศอันดับ 2 PATIENT COUNSELING CONTEST ภาควิชาอังกฤษ ในการแข่งขันทักษะทางด้านเภสัชกรรม ประจำปีการศึกษา 2566-2567th PSAT PHARMACEUTICAL EVENT ณ มหาวิทยาลัยธรรมศาสตร์ 18 ก.พ.2567 3.นายอนุภาพ พงษ์อุทธา และ นายชิษณุพงษ์ ไชสง รางวัลชนะเลิศการนำเสนอผลงาน แบบปากเปล่า สาขาวิทยาศาสตร์เภสัชกรรม เรื่องผลของสารสกัดดาวเรืองอะลูมิเนียมในการเพิ่มฤทธิ์ต้าน	ไม่พบ	ไม่มี	4,686,500	236,557

ชื่อหน่วยงานย่อย	กลยุทธ์	แผนปฏิบัติการ	โครงการ	ระยะเริ่มต้น	ระยะเวลาดำเนินการ	ชื่อตัวชี้วัด (KPI)	หน่วยนับ	ค่าเป้าหมายชี้วัด (KPI)	ผลชี้วัด (KPI)	สถานะ	ผลการดำเนินงาน	ปีหน้า/อุปสรรค	แนวทางการแก้ไข	งบประมาณ	ผลการเบิกจ่าย
สำนักงานเลขาธิการคณะเภสัชศาสตร์	กลยุทธ์ที่ 1 พัฒนาศักยภาพและพัฒนาระบบการเรียนรู้อะดวANCED สำหรับคนทุกช่วงวัย	แผนการผลิตบัณฑิตสาขาวิชาเภสัชศาสตร์	โครงการผลิตบัณฑิตระดับปริญญาตรี คณะเภสัชศาสตร์ (เงินรายได้สะสม)	30 ก.ย. 66	28 ก.ย. 67	SI 1.1.3 จำนวนนักศึกษาหรือศิษย์เก่า ที่ได้รับรางวัลระดับชาติหรือนานาชาติ (นักศึกษา ศิษย์เก่า)	คน	5	28	อยู่ระหว่างดำเนินงาน	อยู่ระหว่างดำเนินการ ผลการดำเนินงานการบรรลุตามตัวชี้วัดเท่ากับ 182.75 % (อยู่ระหว่างรอติดตามรายงานผลเพิ่มเติม) - SI 1.1.1 ร้อยละบัณฑิต ป.ตรี ที่ได้งานทำในองค์กรขนาดใหญ่หรือต่างชาติ เท่ากับ 0 - SI 1.1.5 ร้อยละของบัณฑิตที่มีเงินเดือนเกินเกณฑ์อัตรามาตรฐานระดับปริญญาตรี โดยแยกตามกลุ่มสาขาวิชา (วิทยาศาสตร์ เทคโนโลยี วิทยาศาสตร์สุขภาพ และมนุษยศาสตร์สังคมศาสตร์) เท่ากับร้อยละ 98.39 - SI 1.1.2 ร้อยละของบัณฑิต ป.ตรี ที่เป็นผู้ประกอบการภายใน 1 ปี หลังสำเร็จการศึกษา เท่ากับร้อยละ 3.07 - SI 1.1.3 จำนวนนักศึกษาหรือศิษย์เก่า ที่ได้รับรางวัลระดับชาติหรือนานาชาติ (นักศึกษา ศิษย์เก่า) เท่ากับ 28 คน ดังนี้ 1.นางสาวกัทรณิชา ดงอนันท์ และ นางสาวศิริขวัญ ภาวะพันธ์ รางวัลรองชนะเลิศอันดับ 1 PATIENT COUNSELING CONTEST ภาควิชาไทย ในการแข่งขันทักษะทางด้านเภสัชกรรม ประจำปีการศึกษา 2566-2567th PSAT PHARMACEUTICAL EVENT ณ มหาวิทยาลัยธรรมศาสตร์ 18 ก.พ.2567 2.นางสาวปณาลี ท้าวเพชร และ นางสาววิศรา อภิชาตวนิช รางวัลรองชนะเลิศอันดับ 2 PATIENT COUNSELING CONTEST ภาควิชาอังกฤษ ในการแข่งขันทักษะทางด้านเภสัชกรรม ประจำปีการศึกษา 2566-2567th PSAT PHARMACEUTICAL EVENT ณ มหาวิทยาลัยธรรมศาสตร์ 18 ก.พ.2567 3.นายอนุภาพ พงษ์อุทธา และ นายชิษณุพงษ์ ไชยสง รางวัลชนะเลิศการนำเสนอผลงาน แบบปากเปล่า สาขาวิทยาศาสตร์เภสัชกรรม เรื่องผลของสารสกัดดาวเรืองและลูทีนในการเพิ่มฤทธิ์ด้าน	ไม่พบ	ไม่มี	4,686,500	236,557
			SI 1.1.5 ร้อยละของบัณฑิตที่มีเงินเดือนเกินเกณฑ์อัตรามาตรฐานระดับปริญญาตรี โดยแยกตามกลุ่มสาขาวิชา (วิทยาศาสตร์เทคโนโลยี วิทยาศาสตร์สุขภาพ และมนุษยศาสตร์สังคมศาสตร์)	ร้อยละ	89	98.39	อยู่ระหว่างดำเนินงาน	อยู่ระหว่างดำเนินการ ผลการดำเนินงานการบรรลุตามตัวชี้วัดเท่ากับ 182.75 % (อยู่ระหว่างรอติดตามรายงานผลเพิ่มเติม) - SI 1.1.1 ร้อยละบัณฑิต ป.ตรี ที่ได้งานทำในองค์กรขนาดใหญ่หรือต่างชาติ เท่ากับ 0 - SI 1.1.5 ร้อยละของบัณฑิตที่มีเงินเดือนเกินเกณฑ์อัตรามาตรฐานระดับปริญญาตรี โดยแยกตามกลุ่มสาขาวิชา (วิทยาศาสตร์ เทคโนโลยี วิทยาศาสตร์สุขภาพ และมนุษยศาสตร์สังคมศาสตร์) เท่ากับร้อยละ 98.39 - SI 1.1.2 ร้อยละของบัณฑิต ป.ตรี ที่เป็นผู้ประกอบการภายใน 1 ปี หลังสำเร็จการศึกษา เท่ากับร้อยละ 3.07 - SI 1.1.3 จำนวนนักศึกษาหรือศิษย์เก่า ที่ได้รับรางวัลระดับชาติหรือนานาชาติ (นักศึกษา ศิษย์เก่า) เท่ากับ 28 คน ดังนี้ 1.นางสาวกัทรณิชา ดงอนันท์ และ นางสาวศิริขวัญ ภาวะพันธ์ รางวัลรองชนะเลิศอันดับ 1 PATIENT COUNSELING CONTEST ภาควิชาไทย ในการแข่งขันทักษะทางด้านเภสัชกรรม ประจำปีการศึกษา 2566-2567th PSAT PHARMACEUTICAL EVENT ณ มหาวิทยาลัยธรรมศาสตร์ 18 ก.พ.2567 2.นางสาวปณาลี ท้าวเพชร และ นางสาววิศรา อภิชาตวนิช รางวัลรองชนะเลิศอันดับ 2 PATIENT COUNSELING CONTEST ภาควิชาอังกฤษ ในการแข่งขันทักษะทางด้านเภสัชกรรม ประจำปีการศึกษา 2566-2567th PSAT PHARMACEUTICAL EVENT ณ มหาวิทยาลัยธรรมศาสตร์ 18 ก.พ.2567 3.นายอนุภาพ พงษ์อุทธา และ นายชิษณุพงษ์ ไชยสง รางวัลชนะเลิศการนำเสนอผลงาน แบบปากเปล่า สาขาวิทยาศาสตร์เภสัชกรรม เรื่องผลของสารสกัดดาวเรืองและลูทีนในการเพิ่มฤทธิ์ด้าน	ไม่พบ	ไม่มี	4,686,500	236,557			
			โครงการส่งเสริมและสนับสนุนกิจกรรมเสริมหลักสูตรและกิจกรรมนอกหลักสูตร	1 ต.ค. 66	30 ก.ย. 67	SI 1.1.1 ร้อยละบัณฑิต ป.ตรี ที่ได้งานทำในองค์กรขนาดใหญ่หรือต่างชาติ SI 1.1.2 ร้อยละของบัณฑิต ป.ตรี ที่เป็นผู้ประกอบการภายใน 1 ปี หลังสำเร็จการศึกษา SI 1.1.3 จำนวนนักศึกษาหรือศิษย์เก่า ที่ได้รับรางวัลระดับชาติหรือนานาชาติ (นักศึกษา ศิษย์เก่า)	ร้อยละ	15	0	อยู่ระหว่างดำเนินงาน	อยู่ระหว่างดำเนินงาน ผลการดำเนินงานการบรรลุตามตัวชี้วัดเท่ากับ 20.33% (อยู่ระหว่างการเก็บรวบรวมข้อมูลเพิ่มเติม)	ไม่พบ	ไม่มี	261,500	63,280
			ร้อยละ	5	3.07	อยู่ระหว่างดำเนินงาน	อยู่ระหว่างดำเนินงาน ผลการดำเนินงานการบรรลุตามตัวชี้วัดเท่ากับ 20.33% (อยู่ระหว่างการเก็บรวบรวมข้อมูลเพิ่มเติม)	ไม่พบ	ไม่มี						
รายการค่าใช้จ่ายบุคลากรภาครัฐระดับคุณภาพการศึกษาและการเรียนรู้	โครงการค่าใช้จ่ายบุคลากรภาครัฐระดับคุณภาพการศึกษาและการเรียนรู้	ร้อยละความพึงพอใจต่อคุณภาพในการทำงานกับชีวิตส่วนตัว	29 ก.ย. 66	29 ก.ย. 67	ร้อยละความพึงพอใจต่อคุณภาพในการทำงานกับชีวิตส่วนตัว	ร้อยละ	80	0	อยู่ระหว่างดำเนินงาน	อยู่ระหว่างดำเนินการ ผลการดำเนินงานการบรรลุตามตัวชี้วัดเท่ากับ 0 (อยู่ระหว่างรอติดตามรายงานผลเพิ่มเติม)	ยังไม่ถึงรอบการประเมิน	ไม่มี	829,800	12,796,894	
			30 ก.ย. 66	28 ก.ย. 67	ร้อยละความพึงพอใจต่อคุณภาพในการทำงานกับชีวิตส่วนตัว	ร้อยละ	80	0	อยู่ระหว่างดำเนินงาน	อยู่ระหว่างดำเนินการ ผลการดำเนินงานการบรรลุตามตัวชี้วัดเท่ากับ 0 (อยู่ระหว่างรอติดตามรายงานผลเพิ่มเติม)	ยังไม่ถึงรอบการประเมิน	ไม่มี	24,404,000	12,796,894	
														10,062,000	3,108,674

ชื่อหน่วยงานย่อย	กลยุทธ์	แผนปฏิบัติการ	โครงการ	ระยะเริ่มต้น	ระยะเวลสิ้นสุด	ชื่อตัวชี้วัด (KPI)	หน่วยนับ	ค่าเป้าหมายชี้วัด (KPI)	ผลชี้วัด (KPI)	สถานะ	ผลการดำเนินงาน	ปีหน้า/อุปสรรค	แนวทางการแก้ไข	งบประมาณ	ผลการเบิกจ่าย
สำนักงานเลขาธิการคณะเภสัชศาสตร์	กลยุทธ์ที่ 1 พัฒนาศักยภาพและพัฒนาศักยภาพการเรียนรู้สำหรับคนทุกช่วงวัย	แผนการเพิ่มจำนวนนักศึกษาในระดับบัณฑิตศึกษาและเพิ่มผลงานวิทยานิพนธ์ที่ตีพิมพ์ในฐานข้อมูลนานาชาติ (L)	โครงการสนับสนุนเพื่อการไปนำเสนอผลงานสำหรับอาจารย์ประจำหลักสูตรและนักศึกษาระดับบัณฑิตศึกษา	28 ก.ย. 66	30 ก.ย. 67	ร้อยละของวิทยานิพนธ์ที่ได้รับการตีพิมพ์ในระดับนานาชาติ (Scopus Q1-Q2)	ร้อยละ	1	0	อยู่ระหว่างดำเนินงาน	อยู่ระหว่างดำเนินการ ผลการดำเนินงานการบรรลุตามตัวชี้วัดเท่ากับ 0 (อยู่ระหว่างรอติดตามรายงานผลเพิ่มเติม)	ไม่พบ	ไม่มี	27,500 (ว่าง)	
		แผนพัฒนาทักษะภาษาอังกฤษให้กับนักศึกษาระดับปริญญาตรี (L)	โครงการกิจกรรมเสริมหลักสูตรด้านภาษาอังกฤษ	1 ต.ค. 66	29 ก.ย. 67	PI 1.1.6.1 ร้อยละของนักศึกษาระดับ ป.ตรีที่มีทักษะทางภาษาอังกฤษระดับ B1 ขึ้นไป	ร้อยละ	40	0	อยู่ระหว่างดำเนินงาน	คาดว่าจะรายงานได้ในเดือนเมษายน 2567 (หลังได้รับรายงานจากงานวิเทศสัมพันธ์)	ไม่พบ	ไม่มี	80,000	-
		แผนพัฒนาระบบนิเวศเพื่อส่งเสริมการเป็นผู้ประกอบการให้แก่บัณฑิตศึกษา (L)	โครงการพัฒนาการเรียนการสอนที่ส่งเสริมการเป็นผู้ประกอบการ	1 ต.ค. 66	29 ก.ย. 67	SI 1.1.2 ร้อยละของบัณฑิต ป.ตรี ที่เป็นผู้ประกอบการภายใน 1 ปี หลังสำเร็จการศึกษา	ร้อยละ	5	3.07	อยู่ระหว่างดำเนินงาน	อยู่ระหว่างดำเนินการ ผลการดำเนินงานการบรรลุตามตัวชี้วัด ไม่บรรลุ 61.40 % (อยู่ระหว่างรอติดตามรายงานผลเพิ่มเติม)	ไม่พบ	ไม่มี	80,000	-
		แผนพัฒนาหลักสูตรประกาศนียบัตร เพื่อเพิ่มสมรรถนะของบัณฑิตให้พร้อมต่อการทำงานในองค์กรขนาดใหญ่หรือต่างชาติ (L)	โครงการพัฒนาหลักสูตรประกาศนียบัตร เพื่อเพิ่มสมรรถนะของบัณฑิตให้พร้อมต่อการทำงานในองค์กรขนาดใหญ่หรือต่างชาติ	1 ต.ค. 66	29 ก.ย. 67	PI 1.1.2.1 จำนวนหลักสูตรประกาศนียบัตรสำหรับนักศึกษาปริญญาตรี (นับสะสม)	หลักสูตร	1	0	อยู่ระหว่างดำเนินงาน	อยู่ระหว่างดำเนินการ ผลการดำเนินงานการบรรลุตามตัวชี้วัดเท่ากับ 0 (อยู่ระหว่างรอติดตามรายงานผลเพิ่มเติม)	ไม่พบ	ไม่มี	150,000 (ว่าง)	
		แผนพัฒนาหลักสูตรร่วมกับสถาบันต่างประเทศและดำเนินการเชิงรุกเพื่อเพิ่มนักศึกษาต่างชาติ (L)	โครงการดำเนินการเชิงรุกเพื่อรับนักศึกษาต่างชาติ	1 ต.ค. 66	29 ก.ย. 67	PI 1.2.2.2 จำนวนนักศึกษาแลกเปลี่ยน (inbound/outbound student)	คน	1	0	อยู่ระหว่างดำเนินงาน	อยู่ระหว่างดำเนินการ ผลการดำเนินงานการบรรลุตามตัวชี้วัดเท่ากับ 0 (อยู่ระหว่างรอติดตามรายงานผลเพิ่มเติม)	ไม่พบ	ไม่มี	200,000	-
		แผนพัฒนาหลักสูตรระยะสั้น New skill/Up-skill/Re-skill ที่ตรงต่อความต้องการของตลาด (L)	โครงการพัฒนาหลักสูตรระยะสั้น Newskill (credit/non-credit)	1 ต.ค. 66	29 ก.ย. 67	PI 1.3.1.1 จำนวนหลักสูตรระยะสั้น (นับสะสม)	หลักสูตร	8	11	อยู่ระหว่างดำเนินงาน	- จำนวนหลักสูตรระยะสั้น (นับสะสม) จำนวน 11 หลักสูตร ดังนี้ 1. การจัดการหลักสูตร Non Degree ภายใต้เรื่อง การฝึกอบรมระยะสั้นการบริหารทางเภสัชกรรม สาขาโรคติดเชื้อเอชไอวีและวัณโรค 2. การจัดการหลักสูตร Non Degree ภายใต้เรื่อง การฝึกอบรมระยะสั้นการบริหารทางเภสัชกรรม สาขาการตรวจติดตามระดับยาในเลือด 3. การจัดการหลักสูตร Non Degree ภายใต้เรื่อง การฝึกอบรมระยะสั้นการบริหารทางเภสัชกรรม สาขามะเร็ง 4. การจัดการหลักสูตร Non Degree ภายใต้เรื่อง การฝึกอบรมระยะสั้นการบริหารทางเภสัชกรรม สาขาโรคหลอดเลือดสมอง 5. การจัดการหลักสูตร Non Degree ภายใต้เรื่อง การฝึกอบรมระยะสั้นการบริหารทางเภสัชกรรม สาขาจิตเวช 6. การจัดการหลักสูตร Non Degree ภายใต้เรื่อง การฝึกอบรมระยะสั้นการบริหารทางเภสัชกรรม สาขาการประเมินและติดตามอาการไม่พึงประสงค์จากการใช้ยา 7. การจัดการหลักสูตร Non Degree ภายใต้เรื่อง การฝึกอบรมระยะสั้นการบริหารทางเภสัชกรรม สาขาอายุรศาสตร์ ณ โรงพยาบาลวชิรพยาบาล 8. การจัดการหลักสูตร Non Degree ภายใต้เรื่อง การฝึกอบรมระยะสั้นการบริหารทางเภสัชกรรม สาขาโรคติดเชื้อและยาต้านจุลชีพ 9. การจัดการหลักสูตร Non Degree ภายใต้เรื่อง การฝึกอบรมระยะสั้นการบริหารทางเภสัชกรรม สาขาโรคไต 10. การจัดการหลักสูตรวุฒิบัตรแสดงความรู้ ความชำนาญ ในการประกอบวิชาชีพเภสัชกรรม สาขาเภสัชบำบัด และหลักสูตรประกาศนียบัตรวิชาชีพเภสัชกรรมชั้นสูง สาขาเภสัชบำบัด (Residency)	ไม่พบ	ไม่มี	1,364,000	25,650

ชื่อหน่วยงานย่อย	กลยุทธ์	แผนปฏิบัติการ	โครงการ	ระยะเริ่มต้น	ระยะเวลาดำเนินการ	ชื่อตัวชี้วัด (KPI)	หน่วยนับ	ค่าเป้าหมายชี้วัด (KPI)	ผลชี้วัด (KPI)	สถานะ	ผลการดำเนินงาน	ปัญหา/อุปสรรค	แนวทางการแก้ไข	งบประมาณ	ผลการเบิกจ่าย
สำนักงานเลขาธิการคณะเภสัชศาสตร์	กลยุทธ์ที่ 1 พัฒนาศักยภาพและพัฒนาระบบงานสำหรับผู้เรียนรู้อาชีพคนทุกช่วงวัย	แผนพัฒนาหลักสูตรระยะสั้น New skill/Up-skill/Re-skill ที่ตรงต่อความต้องการของตลาด (L)	โครงการพัฒนาหลักสูตรระยะสั้น Newskill (credit/non-credit)	1 ต.ค. 66	29 ก.ย. 67	รายได้จากการให้บริการวิชาการ	ล้านบาท	2	0.3	อยู่ระหว่างดำเนินงาน	- จำนวนหลักสูตรระยะสั้น (นับสะสม) จำนวน 11 หลักสูตร ดังนี้ 1. การจัดการหลักสูตร Non Degree ภายใต้เรื่อง การฝึกอบรมระยะสั้นการบริหารทางเภสัชกรรม สาขาโรคติดเชื้อเอชไอวีและวัณโรค 2. การจัดการหลักสูตร Non Degree ภายใต้เรื่อง การฝึกอบรมระยะสั้นการบริหารทางเภสัชกรรม สาขาการตรวจติดตามระดับยาในเลือด 3. การจัดการหลักสูตร Non Degree ภายใต้เรื่อง การฝึกอบรมระยะสั้นการบริหารทางเภสัชกรรม สาขาเคมี 4. การจัดการหลักสูตร Non Degree ภายใต้เรื่อง การฝึกอบรมระยะสั้นการบริหารทางเภสัชกรรม สาขาโรคหลอดเลือดสมอง 5. การจัดการหลักสูตร Non Degree ภายใต้เรื่อง การฝึกอบรมระยะสั้นการบริหารทางเภสัชกรรม สาขาจิตเวช 6. การจัดการหลักสูตร Non Degree ภายใต้เรื่อง การฝึกอบรมระยะสั้นการบริหารทางเภสัชกรรม สาขาการประเมินและติดตามอาการไม่พึงประสงค์จากการใช้ยา 7. การจัดการหลักสูตร Non Degree ภายใต้เรื่อง การฝึกอบรมระยะสั้นการบริหารทางเภสัชกรรม สาขาอายุรศาสตร์ ณ โรงพยาบาลวชิรพยาบาล 8. การจัดการหลักสูตร Non Degree ภายใต้เรื่อง การฝึกอบรมระยะสั้นการบริหารทางเภสัชกรรม สาขาโรคติดเชื้อและยาต้านจุลชีพ 9. การจัดการหลักสูตร Non Degree ภายใต้เรื่อง การฝึกอบรมระยะสั้นการบริหารทางเภสัชกรรม สาขาโรคไต 10. การจัดการหลักสูตรวุฒิบัตรแสดงความรู้ ความชำนาญ ในการประกอบวิชาชีพเภสัชกรรม สาขาเภสัชบำบัด และหลักสูตรประกาศนียบัตรวิชาชีพเภสัชกรรมชั้นสูง สาขาเภสัชบำบัด (Residency)	ไม่พบ	ไม่มี	1,364,000	25,650
			โครงการวิจัยและพัฒนา	30 ก.ย. 66	30 ก.ย. 67	SI 2.2.1 ร้อยละจำนวนบทความวิจัยในฐาน SCOPUS ที่เป็น Q1-Q2 ต่อบทความวิจัยในฐาน SCOPUS ทั้งหมด	ร้อยละ	80	62.5	อยู่ระหว่างดำเนินงาน	อยู่ระหว่างดำเนินการ ผลการดำเนินงานการบรรลุตามตัวชี้วัด ไม่บรรลุ 78.13 % (อยู่ระหว่างรอติดตามรายงานผลเพิ่มเติม)	ไม่พบ	ไม่มี	800,000	-
			โครงการวิจัยจากแหล่งทุนภายนอก	2 ต.ค. 66	30 ก.ย. 67	SI 2.2.1 ร้อยละจำนวนบทความวิจัยในฐาน SCOPUS ที่เป็น Q1-Q2 ต่อบทความวิจัยในฐาน SCOPUS ทั้งหมด	ร้อยละ	80	62.5	อยู่ระหว่างดำเนินงาน	เป็นโครงการต่อเนื่อง โครงการแล้วเสร็จในไตรมาสที่ 3-4	ไม่มี	ไม่มี	5,440,000	546,786
	กลยุทธ์ที่ 2 การวิจัยที่มีคุณภาพสูง และสร้างนวัตกรรมเพื่อขับเคลื่อนเศรษฐกิจและยกระดับคุณภาพชีวิต	แผนกระตุ้นและส่งเสริมการตีพิมพ์บทความระดับนานาชาติในฐาน SCOPUS	โครงการสนับสนุนและเผยแพร่ผลงานวิจัย และการนำไปใช้ประโยชน์	1 ต.ค. 66	29 ก.ย. 67	SI 2.2.1 ร้อยละจำนวนบทความวิจัยในฐาน SCOPUS ที่เป็น Q1-Q2 ต่อบทความวิจัยในฐาน SCOPUS ทั้งหมด	ร้อยละ	80	62.5	อยู่ระหว่างดำเนินงาน	อยู่ระหว่างดำเนินการ ผลการดำเนินงานการบรรลุตามตัวชี้วัด ไม่บรรลุ 78.13 % (อยู่ระหว่างรอติดตามรายงานผลเพิ่มเติม)	ไม่พบ	ไม่มี	641,500	3,060
			โครงการบริการวิชาการ	1 ต.ค. 66	29 ก.ย. 67	รายได้จากการให้บริการวิชาการ	ล้านบาท	2	0.3	อยู่ระหว่างดำเนินงาน	อยู่ระหว่างดำเนินการ ผลการดำเนินงานการบรรลุตามตัวชี้วัด ไม่บรรลุ 15.00 % (อยู่ระหว่างรอติดตามรายงานผลเพิ่มเติม)	ไม่มี	ไม่มี	217,700	15,850
			โครงการพัฒนาระบบงานและผลิตภัณฑ์สมุนไพร	30 ก.ย. 66	30 ก.ย. 67	รายได้จากการให้บริการวิชาการ	ล้านบาท	2	0	อยู่ระหว่างดำเนินงาน	อยู่ระหว่างดำเนินการ ผลการดำเนินงานการบรรลุตามตัวชี้วัด เท่ากับ 0 (อยู่ระหว่างรอติดตามรายงานผลเพิ่มเติม)	ไม่พบ	ไม่มี	120,000	-
	กลยุทธ์ที่ 3 การบริการวิชาการเพื่อยกระดับคุณภาพชีวิตให้แก่สังคม	แผนบริการวิชาการเพื่อยกระดับคุณภาพชีวิต (L) สังคม	โครงการบริการวิชาการเงินรายได้	1 ต.ค. 66	29 ก.ย. 67	รายได้จากการให้บริการวิชาการ	ล้านบาท	2	0.3	อยู่ระหว่างดำเนินงาน	อยู่ระหว่างดำเนินการ ผลการดำเนินงานการบรรลุตามตัวชี้วัด เท่ากับ 0 (อยู่ระหว่างรอติดตามรายงานผลเพิ่มเติม)	ไม่มี	ไม่มี	640,000	-
			โครงการพัฒนาระบบงานและผลิตภัณฑ์สมุนไพร	30 ก.ย. 66	30 ก.ย. 67	รายได้จากการให้บริการวิชาการ	ล้านบาท	2	0	อยู่ระหว่างดำเนินงาน	อยู่ระหว่างดำเนินการ ผลการดำเนินงานการบรรลุตามตัวชี้วัด เท่ากับ 0 (อยู่ระหว่างรอติดตามรายงานผลเพิ่มเติม)	ไม่พบ	ไม่มี	120,000	-
			โครงการหารายได้จากบริการวิชาการ	30 ก.ย. 66	28 ก.ย. 67	รายได้จากการให้บริการวิชาการ	ล้านบาท	2	0.3	อยู่ระหว่างดำเนินงาน	อยู่ระหว่างดำเนินการ ผลการดำเนินงานการบรรลุตามตัวชี้วัด เท่ากับ 0 (อยู่ระหว่างรอติดตามรายงานผลเพิ่มเติม)	ไม่พบ	ไม่มี	640,000	-
	กลยุทธ์ที่ 4 ขับเคลื่อนเศรษฐกิจสร้างสรรคบนฐานศิลปวัฒนธรรมอีสาน	แผนการทำนุบำรุง ศิลปวัฒนธรรมและภูมิปัญญาท้องถิ่น พื้นฐาน	โครงการสนับสนุนส่งเสริมและทำนุบำรุงศิลปวัฒนธรรม	30 ก.ย. 66	28 ก.ย. 67	จำนวนแหล่งการเรียนรู้ด้านยา สมุนไพรและภูมิปัญญาท้องถิ่น	แหล่ง	5	6	อยู่ระหว่างดำเนินงาน	จำนวน 6 แหล่ง ดังนี้ 1.ฐานข้อมูลเครื่องยาไทย 2.ฐานข้อมูลสมุนไพรไทย 3.ฐานข้อมูลพรรณไม้อ้างอิง 4.ฐานข้อมูลตำรับยาสมุนไพรในบัญชียาหลักแห่งชาติ 5.สวนสมุนไพร คณะเภสัชศาสตร์ 6. พิพิธภัณฑ์เภสัชกรรมไทย ผลการดำเนินงานบรรลุตามตัวชี้วัด บรรลุ 120.00 %	ไม่พบ	ไม่มี	25,000	-
โครงการบริหารจัดการองค์การที่มีประสิทธิภาพและยั่งยืน			1 ต.ค. 66	29 ก.ย. 67	ร้อยละความพึงพอใจต่อสิ่งอำนวยความสะดวกในการปฏิบัติงาน	ร้อยละ	80	0	อยู่ระหว่างดำเนินงาน	อยู่ระหว่างดำเนินการ ผลการดำเนินงานการบรรลุตามตัวชี้วัด เท่ากับ 0 (อยู่ระหว่างรอติดตามรายงานผลเพิ่มเติม)	ยังไม่ถึงรอบการประเมิน	ไม่มี	720,000	352,947	
โครงการค่าใช้จ่ายในการจ้างเหมาค่าความสะอาด			28 ก.ย. 66	29 ก.ย. 67	ร้อยละความพึงพอใจต่อสิ่งอำนวยความสะดวกในการปฏิบัติงาน	ร้อยละ	80	0	อยู่ระหว่างดำเนินงาน	อยู่ระหว่างดำเนินการ ผลการดำเนินงานการบรรลุตามตัวชี้วัด เท่ากับ 0 (อยู่ระหว่างรอติดตามรายงานผลเพิ่มเติม)	ยังไม่ถึงรอบการประเมิน	ไม่มี	1,104,000	527,974	
โครงการจ้างเหมางานดูแลสวนและภูมิทัศน์	1 ต.ค. 66	30 ก.ย. 67	ร้อยละความพึงพอใจต่อสิ่งอำนวยความสะดวกในการปฏิบัติงาน	ร้อยละ	80	0	อยู่ระหว่างดำเนินงาน	อยู่ระหว่างดำเนินการ ผลการดำเนินงานการบรรลุตามตัวชี้วัด เท่ากับ 0 (อยู่ระหว่างรอติดตามรายงานผลเพิ่มเติม)	ยังไม่ถึงรอบการประเมิน	ไม่มี	270,000	134,268			

ชื่อหน่วยงานย่อย	กลยุทธ์	แผนปฏิบัติการ	โครงการ	ระยะเริ่มต้น	ระยะเวลาสิ้นสุด	ชื่อตัวชี้วัด (KPI)	หน่วยนับ	ค่าเป้าหมายชี้วัด (KPI)	ผลชี้วัด (KPI)	สถานะ	ผลการดำเนินงาน	ปัญหา/อุปสรรค	แนวทางการแก้ไข	งบประมาณ	ผลการเบิกจ่าย
สำนักงานเลขาธิการคณะเภสัชศาสตร์	กลยุทธ์ที่ 5 การบริหารจัดการองค์กรที่มีประสิทธิภาพและยั่งยืน	แผนการบริหารองค์กรสู่ความเป็นเลิศ พื้นฐาน ด้านสุขภาพ	โครงการบริหารทรัพยากรและเงินผลประโยชน์จากการดำเนินงาน	1 ต.ค. 66	29 ก.ย. 67	รายได้ต่อบุคลากร	ร้อยละ	0.53	0.01	อยู่ระหว่างดำเนินงาน	รายได้จากเงินรายได้ จำนวน 13,551,644.23 บาท ต่อจำนวนบุคลากร 94 คน คิดเป็นสัดส่วน 144,166.42 บาท/คน คิดเป็นสัดส่วน 0.01 ผลการดำเนินงาน ไม่บรรลุ 1.89 % (อยู่ในระหว่างรอติดตามข้อมูลเพิ่มเติม)	ไม่พบ	ไม่มี	500,000	(ว่าง)
			โครงการบริหารทรัพยากรมนุษย์	30 ก.ย. 66	30 ก.ย. 67	ร้อยละความผูกพันของบุคลากรที่มีต่อองค์กร	ร้อยละ	83	0	อยู่ระหว่างดำเนินงาน	อยู่ระหว่างดำเนินการ ผลการดำเนินงานบรรลุตามตัวชี้วัดเท่ากับ 0 (อยู่ในระหว่างรอติดตามรายงานผลเพิ่มเติม)	ยังไม่ถึงรอบการประเมิน	ไม่มี	883,000	23,148
			โครงการพัฒนาคุณภาพองค์กรสู่ความเป็นเลิศ	29 ก.ย. 66	30 ก.ย. 67	ร้อยละความผูกพันของบุคลากรที่มีต่อองค์กร	ร้อยละ	83	0	อยู่ระหว่างดำเนินงาน	อยู่ระหว่างดำเนินการ ยังไม่ถึงรอบประเมินความผูกพัน ผลการดำเนินงานบรรลุตามตัวชี้วัด เท่ากับ 0 (อยู่ในระหว่างรอติดตามรายงานผลเพิ่มเติม)	การประเมินยังไม่เป็นรูปแบบเดียวกันระหว่างคณะและมหาวิทยาลัย	เสนอให้ใช้แบบประเมินร่วมกับมหาวิทยาลัย	365,900	63,873
			โครงการพัฒนาบุคลากร	1 ต.ค. 66	29 ก.ย. 67	ร้อยละอาจารย์ที่ได้รับการพัฒนา	ร้อยละ	70	24.19	อยู่ระหว่างดำเนินงาน	อยู่ระหว่างดำเนินการ ผลการดำเนินงานบรรลุตามตัวชี้วัด ไม่บรรลุ 34.56 % (อยู่ในระหว่างรอติดตามรายงานผลเพิ่มเติม)	ไม่พบ	ไม่มี	600,000	149,515
สำนักงานเลขาธิการคณะเภสัชศาสตร์		ผลรวม												68,333,200	25,297,552
ผลรวมทั้งหมด															

คณะรัฐศาสตร์

ชื่อหน่วยงานย่อย	กลยุทธ์	แผนปฏิบัติการ	โครงการ	ระยะเริ่มต้น	ระยะสิ้นสุด	ชื่อตัวชี้วัด (KPI)	หน่วยนับ	ค่าเป้าหมายชี้วัด (KPI)	ผลชี้วัด (KPI)	สถานะ	ผลการดำเนินงาน	ปัญหา/อุปสรรค	แนวทางการแก้ไข	งบประมาณ	ผลการเบิกจ่าย			
สาขาวิชาการปกครอง	กลยุทธ์ที่ 1 บัณฑิตมีสมรรถนะสูงและพัฒนาการเรียนรู้อาชีพสำหรับคนทุกช่วงวัย	แผนการผลิตบัณฑิตสาขาวิชารัฐประศาสนศาสตร์	โครงการผลิตบัณฑิตระดับปริญญาตรี สาขาวิชาการปกครอง	29 ก.พ. 67	29 ก.ย. 67	ร้อยละของบัณฑิตที่ได้ทำงานในองค์กรขนาดใหญ่ (องค์กรขนาดใหญ่คือองค์กรที่มีจำนวนเงินทุนจดทะเบียนตั้งแต่ 200 ลบ. ขึ้นไป หรือมีจำนวนพนักงานตั้งแต่ 200 คนขึ้นไปในหน่วยงานภาครัฐ เอกชนและภาคประชาสังคม)	ร้อยละ	12	1	อยู่ระหว่างดำเนินการ	อยู่ในระหว่างดำเนินการ โดยจะทราบผลในการดำเนินงานในไตรมาสที่ 4 ของปีงบประมาณ	ไม่มี	ไม่มี	954,800	269,798			
สาขาวิชาการปกครอง	ผลรวม																	
สาขาวิชารัฐประศาสนศาสตร์	กลยุทธ์ที่ 1 บัณฑิตมีสมรรถนะสูงและพัฒนาการเรียนรู้อาชีพสำหรับคนทุกช่วงวัย	แผนการผลิตบัณฑิตสาขาวิชารัฐประศาสนศาสตร์	โครงการผลิตบัณฑิตระดับปริญญาตรี สาขาวิชารัฐประศาสนศาสตร์	29 ก.พ. 67	29 ก.ย. 67	ร้อยละของบัณฑิตที่ได้ทำงานในองค์กรขนาดใหญ่ (องค์กรขนาดใหญ่คือองค์กรที่มีจำนวนเงินทุนจดทะเบียนตั้งแต่ 200 ลบ. ขึ้นไป หรือมีจำนวนพนักงานตั้งแต่ 200 คนขึ้นไปในหน่วยงานภาครัฐ เอกชนและภาคประชาสังคม)	ร้อยละ	12	1	อยู่ระหว่างดำเนินการ	อยู่ในระหว่างดำเนินการ โดยจะทราบผลในการดำเนินงานในไตรมาสที่ 4 ของปีงบประมาณ	ไม่มี	ไม่มี	1,247,000	468,189			
สาขาวิชารัฐประศาสนศาสตร์	ผลรวม																	
สำนักงานเลขาธิการ	กลยุทธ์ที่ 1 บัณฑิตมีสมรรถนะสูงและพัฒนาการเรียนรู้อาชีพสำหรับคนทุกช่วงวัย	แผนการผลิตบัณฑิตสาขาวิชารัฐประศาสนศาสตร์	โครงการจัดทำคู่มือเพื่อการผลิตบัณฑิตคณะรัฐศาสตร์	28 ก.พ. 67	28 ก.ย. 67	ร้อยละของบัณฑิตที่ได้ทำงานในองค์กรขนาดใหญ่ (องค์กรขนาดใหญ่คือองค์กรที่มีจำนวนเงินทุนจดทะเบียนตั้งแต่ 200 ลบ. ขึ้นไป หรือมีจำนวนพนักงานตั้งแต่ 200 คนขึ้นไปในหน่วยงานภาครัฐ เอกชนและภาคประชาสังคม)	ร้อยละ	12	1	อยู่ระหว่างดำเนินการ	อยู่ในระหว่างดำเนินการ โดยจะทราบผลในการดำเนินงานในไตรมาสที่ 4 ของปีงบประมาณ และอยู่ในระหว่างดำเนินการจัดซื้อครุภัณฑ์	ไม่มี	ไม่มี	683,800	369,436			
			โครงการทุนการศึกษา	1 มี.ค. 67	30 ก.ย. 67	จำนวนนักศึกษาที่ได้รับรางวัลทั้งในระดับชาติ หรือระดับนานาชาติ	คน	2	3	อยู่ระหว่างดำเนินการ	อยู่ในระหว่างดำเนินการ	ไม่มี	ไม่มี	13,000	-			
				28 ก.พ. 67	28 ก.ย. 67	ร้อยละของบัณฑิตที่ได้ทำงานในองค์กรขนาดใหญ่ (องค์กรขนาดใหญ่คือองค์กรที่มีจำนวนเงินทุนจดทะเบียนตั้งแต่ 200 ลบ. ขึ้นไป หรือมีจำนวนพนักงานตั้งแต่ 200 คนขึ้นไปในหน่วยงานภาครัฐ เอกชนและภาคประชาสังคม)	ร้อยละ	12	1	อยู่ระหว่างดำเนินการ	อยู่ในระหว่างดำเนินการ โดยจะทราบผลในการดำเนินงานในไตรมาสที่ 4 ของปีงบประมาณ และอยู่ในระหว่างสรรหาผู้รับทุนการศึกษา	ไม่มี	ไม่มี	387,000	-			
			โครงการส่งเสริมและสนับสนุนกิจกรรมเสริมหลักสูตร	28 ก.พ. 67	28 ก.ย. 67	ร้อยละของบัณฑิตที่ได้ทำงานในองค์กรขนาดใหญ่ (องค์กรขนาดใหญ่คือองค์กรที่มีจำนวนเงินทุนจดทะเบียนตั้งแต่ 200 ลบ. ขึ้นไป หรือมีจำนวนพนักงานตั้งแต่ 200 คนขึ้นไปในหน่วยงานภาครัฐ เอกชนและภาคประชาสังคม)	ร้อยละ	12	1	อยู่ระหว่างดำเนินการ	อยู่ในระหว่างดำเนินการ โดยจะทราบผลในการดำเนินงานในไตรมาสที่ 4 ของปีงบประมาณ	ไม่มี	ไม่มี	1,024,400	561,313			
																3,224,600	561,313	
			รายการค่าใช้จ่ายบุคลากรภาครัฐยกระดับคุณภาพการศึกษาและการเรียนรู้	29 ธ.ค. 67	29 ม.ค. 68	ร้อยละของบัณฑิตที่ได้ทำงานในองค์กรขนาดใหญ่ (องค์กรขนาดใหญ่คือองค์กรที่มีจำนวนเงินทุนจดทะเบียนตั้งแต่ 200 ลบ. ขึ้นไป หรือมีจำนวนพนักงานตั้งแต่ 200 คนขึ้นไปในหน่วยงานภาครัฐ เอกชนและภาคประชาสังคม)	ร้อยละ	12	5	อยู่ระหว่างดำเนินการ	อยู่ในระหว่างดำเนินการ	ไม่มี	ไม่มี	10,333,400	4,267,267			
				29 ก.พ. 67	29 ก.ย. 67	ร้อยละของบัณฑิตที่ได้ทำงานในองค์กรขนาดใหญ่ (องค์กรขนาดใหญ่คือองค์กรที่มีจำนวนเงินทุนจดทะเบียนตั้งแต่ 200 ลบ. ขึ้นไป หรือมีจำนวนพนักงานตั้งแต่ 200 คนขึ้นไปในหน่วยงานภาครัฐ เอกชนและภาคประชาสังคม)	ร้อยละ	12	1	อยู่ระหว่างดำเนินการ	อยู่ในระหว่างดำเนินการ เบิกจ่ายค่าใช้จ่ายรายเดือน โดยจะทราบผลในรอบไตรมาส ที่ 4	ไม่มี	ไม่มี	827,100	403,908			
																	89,100	403,908
																	15,700	-
																	7,000 (ว่าง)	-
														12,000 (ว่าง)	-			
														75,700	-			
														30,000	-			

ชื่อหน่วยงานย่อย	กลยุทธ์	แผนปฏิบัติการ	โครงการ	ระยะเริ่มต้น	ระยะเวลาสิ้นสุด	ชื่อตัวชี้วัด (KPI)	หน่วยนับ	ค่าเป้าหมายชี้วัด (KPI)	ผลชี้วัด (KPI)	สถานะ	ผลการดำเนินงาน	ปัญหา/อุปสรรค	แนวทางการแก้ไข	งบประมาณ	ผลการเบิกจ่าย
สำนักงานเลขาธิการ	กลยุทธ์ที่ 2 การวิจัยที่มีคุณภาพสูง และสร้างนวัตกรรมเพื่อขับเคลื่อนเศรษฐกิจและยกระดับคุณภาพชีวิต	แผนการสนับสนุนส่งเสริมการดำเนินงานด้านวิจัยและนวัตกรรม	โครงการสนับสนุนส่งเสริมการดำเนินงานด้านวิจัยและนวัตกรรม	28 ก.พ. 67	28 ก.ย. 67	จำนวนพื้นที่หรือชุมชนต้นแบบที่ได้รับการพัฒนาเป็นศูนย์เรียนรู้	ชุมชน	1	1	อยู่ระหว่างดำเนินงาน	อยู่ในระหว่างดำเนินงาน และดำเนินการเสนอโครงการวิจัย และส่งเสริมการตีพิมพ์ โดยมีอาจารย์สังกัดคณะรัฐศาสตร์ ได้รับการตีพิมพ์แล้วจำนวน 4 ผลงาน ในงานประชุมวิชาการระดับนานาชาติ 4th international symposium on education and social science ณ กรุงโตเกียวประเทศญี่ปุ่น	ไม่มี	ไม่มี	1,685,600	752,870
		แผนกระตุ้นและส่งเสริมการตีพิมพ์บทความระดับนานาชาติในฐาน SCOPUS	โครงการวิจัยและพัฒนา	1 มี.ค. 67	30 ก.ย. 67	ร้อยละของผลงานวิจัยหรือนวัตกรรมที่นำไปใช้เพื่อพัฒนาคุณภาพชีวิตและเศรษฐกิจของพื้นที่	ร้อยละ	5	1	อยู่ระหว่างดำเนินงาน	อยู่ในระหว่างดำเนินการ	ไม่มี	ไม่มี	1,826,000	10,000
	กลยุทธ์ที่ 3 การบริการวิชาการเพื่อยกระดับคุณภาพชีวิตให้แก่วัยรุ่น	แผนการสนับสนุนส่งเสริมการดำเนินงานด้านบริการวิชาการ	โครงการบริการวิชาการกลุ่มศึกษาอินเดียแห่งมหาวิทยาลัยอุบลราชธานี	29 ก.พ. 67	29 ก.ย. 67	จำนวนพื้นที่หรือชุมชนต้นแบบที่ได้รับการพัฒนาเป็นศูนย์เรียนรู้	จำนวน	1	1	อยู่ระหว่างดำเนินงาน	อยู่ในระหว่างดำเนินการ	ไม่มี	ไม่มี	400,000	-
			โครงการบริการวิชาการด้านการศึกษา	29 ก.พ. 67	29 ก.ย. 67	จำนวนพื้นที่หรือชุมชนต้นแบบที่ได้รับการพัฒนาเป็นศูนย์เรียนรู้	ชุมชน	1	1	อยู่ระหว่างดำเนินงาน	อยู่ในระหว่างดำเนินการ การจัดทำโครงการบริการวิชาการ โดยให้ทุนไปแล้ว 2 โครงการ	ไม่มี	ไม่มี	630,000	-
			โครงการสนับสนุนส่งเสริมการดำเนินงานด้านบริการวิชาการ	28 ก.พ. 67	28 ก.ย. 67	จำนวนพื้นที่หรือชุมชนต้นแบบที่ได้รับการพัฒนาเป็นศูนย์เรียนรู้	จำนวน	1	1	อยู่ระหว่างดำเนินงาน	อยู่ในระหว่างดำเนินการ	ไม่มี	ไม่มี	448,000	46,356
	กลยุทธ์ที่ 5 การบริหารจัดการองค์กรที่มีประสิทธิภาพและยั่งยืน	แผนการบริหารองค์กรสู่ความเป็นเลิศ พื้นฐาน ด้านสังคม	โครงการค่าใช้จ่ายในการจ้างเหมาทำความสะดวก	29 ก.พ. 67	29 ก.ย. 67	ระดับความพึงพอใจของผู้รับบริการและบุคลากรต่อการบริหารจัดการด้านประสิทธิภาพและความคล่องตัว	ร้อยละ	4	1	อยู่ระหว่างดำเนินงาน	อยู่ในระหว่างดำเนินการ	ไม่มี	ไม่มี	204,000	85,000
			โครงการค่าใช้จ่ายในการจ้างเหมาปฏิบัติงาน	27 ก.พ. 67	27 ก.ย. 67	ระดับความพึงพอใจของผู้รับบริการและบุคลากรต่อการบริหารจัดการด้านประสิทธิภาพและความคล่องตัว	ร้อยละ	4	1	อยู่ระหว่างดำเนินงาน	อยู่ในระหว่างดำเนินการ โดยจะทราบผลในการดำเนินงานในไตรมาสที่ 4 ของปีงบประมาณ	ไม่มี	ไม่มี	864,000	184,000
			โครงการบริหารและจัดการหน่วยงาน	1 มี.ค. 67	30 ก.ย. 67	ระดับความพึงพอใจของผู้รับบริการและบุคลากรต่อการบริหารจัดการด้านประสิทธิภาพและความคล่องตัว	ระดับ	4.1	1	อยู่ระหว่างดำเนินงาน	อยู่ในระหว่างดำเนินการ	ไม่มี	ไม่มี	50,000	989,438
				29 ก.พ. 67	29 ก.ย. 67	ระดับความพึงพอใจของผู้รับบริการและบุคลากรต่อการบริหารจัดการด้านประสิทธิภาพและความคล่องตัว	ร้อยละ	4	1	อยู่ระหว่างดำเนินงาน	อยู่ในระหว่างดำเนินการ โดยจะทราบผลในการดำเนินงานในไตรมาสที่ 4 ของปีงบประมาณ	ไม่มี	ไม่มี	3,409,400	989,438
			โครงการบริหารจัดการด้านสาธารณูปโภค	29 ก.พ. 67	29 ก.ย. 67	ระดับความพึงพอใจของผู้รับบริการและบุคลากรต่อการบริหารจัดการด้านประสิทธิภาพและความคล่องตัว	ร้อยละ	4	1	อยู่ระหว่างดำเนินงาน	อยู่ในระหว่างดำเนินการ โดยจะทราบผลในการดำเนินงานในไตรมาสที่ 4 ของปีงบประมาณ	ไม่มี	ไม่มี	1,500,000	822,878
		โครงการพัฒนาบุคลากร	29 ก.พ. 67	29 ก.ย. 67	ระดับความพึงพอใจของผู้รับบริการและบุคลากรต่อการบริหารจัดการด้านประสิทธิภาพและความคล่องตัว	ร้อยละ	4	1	อยู่ระหว่างดำเนินงาน	อยู่ในระหว่างดำเนินการ โดยจะทราบผลในการดำเนินงานในไตรมาสที่ 4 ของปีงบประมาณ	ไม่มี	ไม่มี	1,052,300	196,656	
สำนักงานเลขาธิการ	ผลรวม													32,337,400	9,460,476

คณะเกษตรศาสตร์

ชื่อหน่วยงานย่อย	กลยุทธ์	แผนปฏิบัติการ	โครงการ	ระยะเริ่มต้น	ระยะเวลาดำเนินงาน	ชื่อตัวชี้วัด (KPI)	หน่วยนับ	ค่าเป้าหมายชี้วัด (KPI)	ผลชี้วัด (KPI)	สถานะ	ผลการดำเนินงาน	ปัญหา/อุปสรรค	แนวทางการแก้ไข	งบประมาณ	ผลการเบิกจ่าย	
สำนักงานคณบดีคณะเกษตรศาสตร์	กลยุทธ์ที่ 1 บัณฑิตมีสมรรถนะสูงและพัฒนาการเรียนรู้สำหรับคนทุกช่วงวัย	แผนการผลิตบัณฑิตสาขาวิชาเกษตรศาสตร์	โครงการก่อสร้าง/ปรับปรุง อาคารและสิ่งแวดล้อม ขอมหาวิทยาลัยอุบลราชธานี	1 มี.ค. 67	30 ก.ย. 67	ร้อยละการดำเนินงานแล้วเสร็จตามแผน	ร้อยละ	80	10	อยู่ระหว่างดำเนินงาน	อยู่ระหว่างดำเนินการจัดซื้อจัดจ้างตามพระราชบัญญัติ การจัดซื้อจัดจ้างและการบริหารพัสดุภาครัฐ พ.ศ. ๒๕๖๐	ไม่มี	ไม่มี	1,433,000	-	
			โครงการจัดหาครุภัณฑ์	1 มี.ค. 67	30 ก.ย. 67	ร้อยละการดำเนินงานแล้วเสร็จตามแผน	(ว่าง)	80	20	อยู่ระหว่างดำเนินงาน	อยู่ระหว่างดำเนินการจัดซื้อจัดจ้างตามพระราชบัญญัติ การจัดซื้อจัดจ้างและการบริหารพัสดุภาครัฐ พ.ศ. ๒๕๖๐	ไม่มี	ไม่มี	9,046,400	-	
			โครงการผลิตบัณฑิตระดับปริญญาตรี คณะเกษตรศาสตร์	10 มี.ค. 66	28 ก.ย. 67	ร้อยละการดำเนินงานแล้วเสร็จตามแผน	ร้อยละ	80	0	อยู่ระหว่างดำเนินงาน	เป็นโครงการต่อเนื่อง โครงการแล้วเสร็จในไตรมาสที่ 3-4	ไม่มี	ไม่มี	300,200	76,574	
				2 ต.ค. 66	30 ก.ย. 67	ร้อยละการดำเนินงานแล้วเสร็จตามแผน	ร้อยละ	80	20	อยู่ระหว่างดำเนินงาน	อยู่ระหว่างดำเนินการ	ไม่มี	ไม่มี	240,200	76,574	
										50	อยู่ระหว่างดำเนินงาน	ภาควิชา/สำนัก ได้ดำเนินการโครงการ/กิจกรรม และเบิกจ่ายค่าวัสดุ เพื่อสนับสนุนการเรียนการสอน ตามแผนปฏิบัติการฯ	ไม่มี	ไม่มี	900,000	319,047
			โครงการส่งเสริมและสนับสนุนกิจกรรมเสริมหลักสูตรและกิจกรรมนอกหลักสูตร	30 ก.ย. 66	28 ก.ย. 67	ร้อยละการดำเนินงานแล้วเสร็จตามแผน	ร้อยละ	80	40	อยู่ระหว่างดำเนินงาน	ได้ดำเนินการโครงการร่วมกับนักศึกษา ได้แก่ กิจกรรมกีฬาสิ่งใหม่ การเตรียมความเป็นบัณฑิตและปัจฉิมเทศและเกษตรอาสา กิจกรรมชมรมราชทานปริญญาบัตร กิจกรรมการพัฒนาทักษะผู้นำนักศึกษา กิจกรรมมือเรียเกี่ยวรวง และอยู่ระหว่างเสนอโครงการ/กิจกรรมที่จะจัดในปีการศึกษา 2567/1	ไม่มี	ไม่มี	292,200	3,600	
			รายการค่าใช้จ่ายบุคลากรภาครัฐระดับคุณภาพ การศึกษาและการเรียนรู้	โครงการค่าใช้จ่ายบุคลากรภาครัฐระดับคุณภาพการศึกษาและการเรียนรู้	30 ก.ย. 66	28 ก.ย. 67	ร้อยละการดำเนินงานแล้วเสร็จ	ร้อยละ	80	40	อยู่ระหว่างดำเนินงาน	อยู่ระหว่างดำเนินงาน	ไม่มี	ไม่มี	34,571,200	16,742,159
					2 ต.ค. 66	30 ก.ย. 67	ร้อยละการดำเนินงานแล้วเสร็จ	ร้อยละ	80	30	อยู่ระหว่างดำเนินงาน	อยู่ระหว่างดำเนินการ	ไม่มี	ไม่มี	392,200	16,742,159
										40	อยู่ระหว่างดำเนินงาน	อยู่ระหว่างดำเนินการ	ไม่มี	ไม่มี	2,775,000	1,024,010
			แผนการเพิ่มจำนวนนักศึกษา ระดับบัณฑิตศึกษาและเพิ่มผลงานวิทยานิพนธ์ที่ตีพิมพ์ ในฐานข้อมูลนานาชาติ (L)	โครงการเชิงรุกในการรับนักศึกษาระดับบัณฑิตศึกษา	1 ต.ค. 66	29 ก.ย. 67	ร้อยละการดำเนินงานแล้วเสร็จตามแผน	(ว่าง)	80	40	อยู่ระหว่างดำเนินงาน	ภาควิชาและหลักสูตรอยู่ระหว่างวางแผนการประชาสัมพันธ์เชิงรุก และคณะกรรมการอยู่ระหว่างการพัฒนาความร่วมมือทางวิชาการกับหน่วยงานภาครัฐและเอกชน ที่จะเพิ่มจำนวนนักศึกษาแรกเข้าในระดับบัณฑิตศึกษา	ไม่มี	ไม่มี	30,000	-
				โครงการสนับสนุนการศึกษาให้นักศึกษาระดับบัณฑิตศึกษา	1 ต.ค. 66	29 ก.ย. 67	ร้อยละการดำเนินงานแล้วเสร็จตามแผน	ร้อยละ	80	100	อยู่ระหว่างดำเนินงาน	การสนับสนุนทุนการศึกษาสำหรับศิษย์เก่าในระดับบัณฑิตศึกษา ได้ดำเนินการคัดเลือกนักศึกษาที่ได้รับทุน จำนวน 7 คน จำนวนเงิน 85,000 บาท (แปดหมื่นห้าพันบาทถ้วน) ในภาคเรียนที่ 1/2566	ไม่มี	ไม่มี	105,000	85,000
			แผนพัฒนากักขะภาษาอังกฤษให้กับนักศึกษา ระดับปริญญาตรี (L)	โครงการแลกเปลี่ยนหรือร่วมมือทางวิชาการกับมหาวิทยาลัย/หน่วยงานระดับนานาชาติ	30 ก.ย. 66	30 ก.ย. 67	ร้อยละการดำเนินงานแล้วเสร็จตามแผน	ร้อยละ	80	100	อยู่ระหว่างดำเนินงาน	- วันที่ 17-19 กุมภาพันธ์ 2567 คณะผู้บริหารจากมหาวิทยาลัยพระตะบองได้เข้าเยี่ยมชมงานเกษตรอีสานใต้ และพบคณะผู้บริหาร คณาจารย์ หลักสูตร ของคณะเกษตรศาสตร์ เพื่อหารือแนวทางการพัฒนาความร่วมมือพัฒนาหลักสูตรและการเรียนการสอนร่วมกัน - วันที่ 23 กุมภาพันธ์ 2567 คณะผู้บริหารจากวิทยาลัยการรวมและป่าไม้แขวงจำปาสัก สปป.ลาว เข้าพบผู้บริหารระดับมหาวิทยาลัยและคณะเกษตรศาสตร์ เพื่อหารือแนวทางการร่วมมือทางวิชาการในสาขาวิชาเกษตรศาสตร์ และสาขาวิชาอื่นๆ ที่เกี่ยวข้อง	ไม่มี	ไม่มี	130,000	-
				โครงการสนับสนุนและส่งเสริมกิจกรรมเสริมหลักสูตร ทักษะภาษาอังกฤษให้กับนักศึกษา	1 ต.ค. 66	29 ก.ย. 67	ร้อยละการดำเนินงานแล้วเสร็จตามแผน	ร้อยละ	80	40	อยู่ระหว่างดำเนินงาน	ภาควิชาและหลักสูตรอยู่ระหว่างวางแผนการดำเนินงาน ที่จะเสนอต่อที่ประชุมอนุกรรมการวิชาการคณะเกษตรศาสตร์ ในวันที่ 25 มีนาคม 2567	ไม่มี	ไม่มี	10,000	-
			แผนพัฒนาระบบนิเวศเพื่อส่งเสริมการเป็นผู้ประกอบการให้แก่นักศึกษา (L)	โครงการเชิญหรือแลกเปลี่ยนผู้ประกอบการผู้เชี่ยวชาญทั้งจากภาครัฐ สถาบันการศึกษา ภาคเอกชนทั้งในและต่างประเทศ	2 ต.ค. 66	30 ก.ย. 67	ร้อยละการดำเนินงานแล้วเสร็จตามแผน	ร้อยละ	80	100	อยู่ระหว่างดำเนินงาน	คณะกรรมการดำเนินการจัดกิจกรรมการพัฒนาทักษะการเป็นผู้ประกอบการผ่านแผนการเรียนสหกิจศึกษา ภายใต้แผนพัฒนานักศึกษาให้มีศักยภาพในการเป็นผู้ประกอบการ โดยการเชิญวิทยากรจาก บริษัทเทคโนโลยีเกษตรอุตสาหกรรม จำกัด (คุณพัลลภ ทองโกฏี ผู้จัดการฝ่ายทรัพยากรมนุษย์) วันที่ 27 มกราคม 2567	ไม่มี	ไม่มี	30,000	11,240
			แผนพัฒนาหลักสูตรประกาศนียบัตร เพื่อเพิ่มสมรรถนะของบัณฑิตให้พร้อมต่อการทำงานในองค์กรขนาดใหญ่หรือต่างชาติ (L)	โครงการพัฒนาหลักสูตรประกาศนียบัตร เพื่อเพิ่มสมรรถนะของบัณฑิตให้พร้อมต่อการทำงานในองค์กรขนาดใหญ่หรือต่างชาติ	1 ต.ค. 66	29 ก.ย. 67	ร้อยละการดำเนินงานแล้วเสร็จตามแผน	ร้อยละ	80	40	อยู่ระหว่างดำเนินงาน	ภาควิชาและหลักสูตรอยู่ระหว่างการพัฒนาหลักสูตรประกาศนียบัตร เพื่อเพิ่มสมรรถนะของบัณฑิตให้พร้อมต่อการทำงานในองค์กรขนาดใหญ่	ไม่มี	ไม่มี	30,000	-
แผนพัฒนาหลักสูตรระยะสั้น New skill/Up-skill/Re-skill ที่ตรงต่อความต้องการของตลาด (L)	โครงการพัฒนาหลักสูตรระยะสั้น Newskill (credit/non-credit)	30 ก.ย. 66	28 ก.ย. 67	ร้อยละการดำเนินงานแล้วเสร็จตามแผน	ร้อยละ	80	40	อยู่ระหว่างดำเนินงาน	ภาควิชาและหลักสูตรอยู่ระหว่างดำเนินการพัฒนาหลักสูตรระยะสั้น และรายละเอียดของหลักสูตร	ไม่มี	ไม่มี	1,200,000	-			

ชื่อหน่วยงานย่อย	กลยุทธ์	แผนปฏิบัติการ	โครงการ	ระยะเริ่มต้น	ระยะเวลีสิ้นสุด	ชื่อตัวชี้วัด (KPI)	หน่วยนับ	ค่าเป้าหมายชี้วัด (KPI)	ผลชี้วัด (KPI)	สถานะ	ผลการดำเนินงาน	ปัญหา/อุปสรรค	แนวทางการแก้ไข	งบประมาณ	ผลการเบิกจ่าย
สำนักงานคณบดีคณะเกษตรศาสตร์	กลยุทธ์ที่ 1 พัฒนาระบบการเรียนรู้ออนไลน์สำหรับคณาจารย์	แผนส่งเสริมการสร้างระบบนิเวศด้านการจัดการเรียนการสอนที่ใช้ Technology-enhanced Learning หรือเทคโนโลยีในอนาคค (L)	โครงการส่งเสริมการสร้างระบบนิเวศด้านการจัดการเรียนการสอนที่ใช้ Technology-enhanced Learning หรือเทคโนโลยีในอนาคค	2 ต.ค. 66	30 ก.ย. 67	PI 1.1.3.1 ร้อยละของหลักสูตรที่มีการจัดการเรียนการสอนโดยใช้ Technology-enhanced Learning หรือการใช้เทคโนโลยีในอนาคค (ปริญญาตรี)	ร้อยละ	80	60	อยู่ระหว่างดำเนินงาน	คณะเกษตรศาสตร์ดำเนินการปรับระบบสารสนเทศ อินเทอร์เน็ตให้ครอบคลุมพื้นที่อาคารและแปลงทดลองของคณะเกษตรศาสตร์ การจัดเพิ่มโปรแกรมที่ทันสมัยให้พร้อมใช้งาน และมีประสิทธิภาพสำหรับการเรียนการสอนและการวิจัย	ไม่มี	ไม่มี	-	(ว่าง)
		แผนส่งเสริมให้นักศึกษาสามารถเข้าร่วมแข่งขันในระดับชาติและนานาชาติ (L)	โครงการส่งเสริม สนับสนุนกิจกรรม 5 ด้าน	1 ต.ค. 66	29 ก.ย. 67	ร้อยละการดำเนินงานแล้วเสร็จตามแผน	ร้อยละ	80	40	อยู่ระหว่างดำเนินงาน	ภาควิชาและหลักสูตรอยู่ระหว่างวางแผนการดำเนินงานโครงการฯ	ไม่มี	ไม่มี	200,000	-
			โครงการส่งเสริมการเข้าร่วมแข่งขันในระดับชาติและนานาชาติ	2 ต.ค. 66	30 ก.ย. 67	ร้อยละการดำเนินงานแล้วเสร็จตามแผน	ร้อยละ	80	50	อยู่ระหว่างดำเนินงาน	สาขาวิชาอุตสาหกรรมเกษตร ร่วมกับ สมาคมวิทยาศาสตร์และเทคโนโลยีอาหารแห่งประเทศไทย (FoSTAT) ในการเป็นเจ้าภาพกิจกรรมการประกวดนวัตกรรมผลิตภัณฑ์อาหาร FoSTAT-FIC2024 ระดับภาคตะวันออกเฉียงเหนือ ประจำปี พ.ศ. 2567 ในวันที่ 12 มีนาคม 2567 การดำเนินงาน	ไม่มี	ไม่มี	40,000	-
	กลยุทธ์ที่ 2 การวิจัยที่มีคุณภาพสูง และสร้างนวัตกรรมเพื่อขับเคลื่อนเศรษฐกิจและยกระดับคุณภาพชีวิต	แผนการสนับสนุนและผลักดันงานวิจัยและนวัตกรรมที่มีศักยภาพไปสู่เชิงพาณิชย์และสังคม	โครงการสร้างพื้นที่จัดแสดงผลงานวิจัยและนวัตกรรมพร้อมใช้ประโยชน์	30 ก.ย. 66	28 ก.ย. 67	ร้อยละการดำเนินงานแล้วเสร็จตามแผน	ร้อยละ	80	60	อยู่ระหว่างดำเนินงาน	สนับสนุนให้บุคลากรเข้าร่วมแสดงผลงานวิจัย ซึ่งจัดโดยอุทยานวิทยาศาสตร์ ระหว่างวันที่ 19-20 มี.ค. 67 ที่ห้างเซนทรัล จังหวัดอุบลราชธานี	ไม่มี	ไม่มี	40,000	-
		แผนการสนับสนุนส่งเสริมการดำเนินงานด้านวิจัยและนวัตกรรม	โครงการสนับสนุนส่งเสริมการดำเนินงานด้านวิจัยและนวัตกรรม	29 ก.ย. 66	27 ก.ย. 67	จำนวนโครงการวิจัยที่ได้รับการสนับสนุนงบประมาณวิจัยและนวัตกรรม	โครงการ	10	6	อยู่ระหว่างดำเนินงาน	หัวหน้าโครงการวิจัยกำลังดำเนินการวิจัยตามที่ได้รับงบประมาณสนับสนุน และอยู่ระหว่างหัวหน้าโครงการฯ เสนอของบประมาณกับแหล่งทุนภายนอก และประสานงานกับแหล่งทุนต่าง ๆ	ไม่มี	ไม่มี	11,739,500	5,034,873
				28 ก.ย. 66	26 ก.ย. 67	ร้อยละการดำเนินงานแล้วเสร็จตามแผน	ร้อยละ	80	50	อยู่ระหว่างดำเนินงาน	ได้จัดให้มีผู้เชี่ยวชาญเพื่อให้คำปรึกษากับอาจารย์ในการเตรียมบทความวิจัยสำหรับการตีพิมพ์นานาชาติ	ไม่มี	ไม่มี	30,000	5,034,873
		แผนผลักดันและสนับสนุนการร่วมวิจัยกับภาคเอกชนและอุตสาหกรรม (L)	โครงการแสวงหาความต้องการและแสวงหาความร่วมมือกับภาคเอกชนหรืออุตสาหกรรม	1 ต.ค. 66	29 ก.ย. 67	โครงการดำเนินการแล้วเสร็จตามแผน	(ว่าง)	80	70	อยู่ระหว่างดำเนินงาน	ได้จัดแสดงผลงานวิจัยของทุกสาขาวิชาในงานเกษตรอีสานใต้ ซึ่งมีผู้ประกอบการภาครัฐและเอกชนได้เข้าร่วมกิจกรรม	ไม่มี	ไม่มี	40,000	-
		แผนกระตุ้นและส่งเสริมการตีพิมพ์บทความระดับนานาชาติในฐาน SCOPUS	โครงการสนับสนุนการตีพิมพ์บทความในระดับนานาชาติ	2 ต.ค. 66	30 ก.ย. 67	ร้อยละการดำเนินงานแล้วเสร็จตามแผน	ร้อยละ	80	40	อยู่ระหว่างดำเนินงาน	อยู่ระหว่างการส่งบทความวิจัยเพื่อตรวจสอบความถูกต้องของภาษาอังกฤษก่อนส่งตีพิมพ์	ไม่มี	ไม่มี	65,000	15,000
	กลยุทธ์ที่ 3 การบริการวิชาการเพื่อยกระดับคุณภาพชีวิตให้แก่สังคม	แผนบริการวิชาการเพื่อยกระดับคุณภาพชีวิตให้แก่สังคม	โครงการเสริมสร้างความเข้มแข็งเศรษฐกิจฐานราก	29 ก.ย. 66	27 ก.ย. 67	ร้อยละการดำเนินงานแล้วเสร็จตามแผน	ร้อยละ	80	20	อยู่ระหว่างดำเนินงาน	หัวหน้าโครงการอยู่ระหว่างการประสานงานกับผู้ประกอบการ	ไม่มี	ไม่มี	400,000	1,644,949
				2 ต.ค. 66	30 ก.ย. 67	จำนวนผู้เข้าร่วมโครงการ	คน	200000	479750	อยู่ระหว่างดำเนินงาน	คณะเกษตรศาสตร์ได้จัดงานเกษตรอีสานใต้ระหว่างวันที่ 16-29 กุมภาพันธ์ 2567 และมีจำนวนคนเข้าร่วมงานอีสานใต้ จำนวน 479,750 คน และมีรายได้มากกว่าเป้าหมายสูงกว่าที่ตั้งไว้ ร้อยละ 135	ไม่มี	ไม่มี	3,401,600	1,644,949
						ร้อยละการดำเนินงานแล้วเสร็จตามแผน	ร้อยละ	80	20	อยู่ระหว่างดำเนินงาน	อยู่ระหว่างหัวหน้าโครงการประสานงานกับชุมชน	ไม่มี	ไม่มี	10,000	1,644,949
										70	อยู่ระหว่างดำเนินงาน	คณะเกษตรศาสตร์ได้จัดงานเกษตรอีสานใต้ระหว่างวันที่ 16-29 กุมภาพันธ์ 2567 และมีจำนวนคนเข้าร่วมงานอีสานใต้ จำนวน 479,750 คน และมีรายได้มากกว่าเป้าหมายสูงกว่าที่ตั้งไว้ ร้อยละ 135	ไม่มี	ไม่มี	3,401,600
					รายได้จากการจัดงาน	บาท	5000000	135	อยู่ระหว่างดำเนินงาน	คณะเกษตรศาสตร์ได้จัดงานเกษตรอีสานใต้ระหว่างวันที่ 16-29 กุมภาพันธ์ 2567 และมีจำนวนคนเข้าร่วมงานอีสานใต้ จำนวน 479,750 คน และมีรายได้มากกว่าเป้าหมายสูงกว่าที่ตั้งไว้ ร้อยละ 135	ไม่มี	ไม่มี	3,401,600	1,644,949	
			โครงการบริการวิเคราะห์ตัวอย่างและบริการเครื่องมือ	2 ต.ค. 66	30 ก.ย. 67	ร้อยละของรายรับไม่น้อยกว่า (เมื่อเทียบกับแผนตั้ง)	ร้อยละ	80	73.1	อยู่ระหว่างดำเนินงาน	คณะเกษตรศาสตร์ได้ให้บริการวิเคราะห์ตัวอย่างกับผู้ประกอบการและบุคคลทั่วไป	ไม่มี	ไม่มี	10,000	-
			โครงการศูนย์เรียนรู้การขยายพันธุ์ปลาชีวพื้นเมืองสู่ม้าน้ำเพื่อการอนุรักษ์และการใช้ประโยชน์	10 ม.ค. 66	28 ก.ย. 67	ร้อยละการดำเนินงานแล้วเสร็จตามแผน	ร้อยละ	80	0	อยู่ระหว่างดำเนินงาน	เป็นโครงการต่อเนื่อง โครงการแล้วเสร็จในไตรมาสที่ 3-4	ไม่มี	ไม่มี	150,000	(ว่าง)
			โครงการสำรวจและรวบรวมข้อมูลนิเวศวิทยาความหลากหลายทางชีวภาพและการใช้ประโยชน์ทรัพยากรสัตว์น้ำ	10 ม.ค. 66	28 ก.ย. 67	ร้อยละการดำเนินงานแล้วเสร็จตามแผน	ร้อยละ	80	0	อยู่ระหว่างดำเนินงาน	เป็นโครงการต่อเนื่อง โครงการแล้วเสร็จในไตรมาสที่ 3-4	ไม่มี	ไม่มี	180,000	(ว่าง)
		โครงการหารายได้จากบริการวิชาการ	2 ต.ค. 66	30 ก.ย. 67	จำนวนผู้เข้าร่วมโครงการไม่น้อยกว่า	คน	600	271	อยู่ระหว่างดำเนินงาน	คณะเกษตรศาสตร์ได้จัดอบรมหลักสูตรระยะสั้น ให้บริการกับผู้ประกอบการ ร้านค้า รุ่นที่ 1 ในวันที่ 23-24 มีนาคม 2567 ซึ่งมีผู้ลงทะเบียนเข้าร่วมจำนวน 251 คน และอบรมหลักสูตร การผสมเทียมโค รุ่นที่ 2 โดยมีเกษตรกรผู้เลี้ยงโคเนื้อ โคนม กระบือ จ.อุบลฯ, จ.อำนาจเจริญ, จ.ยโสธร และจ.ศรีสะเกษ จำนวน 20 คน	ไม่มี	ไม่มี	1,140,000	44,742	

ชื่อหน่วยงานย่อย	กลยุทธ์	แผนปฏิบัติการ	โครงการ	ระยะเริ่มต้น	ระยะเวลีสิ้นสุด	ชื่อตัวชี้วัด (KPI)	หน่วยนับ	ค่าเป้าหมายชี้วัด (KPI)	ผลชี้วัด (KPI)	สถานะ	ผลการดำเนินงาน	ปัญหา/อุปสรรค	แนวทางการแก้ไข	งบประมาณ	ผลการเบิกจ่าย	
สำนักงานคณบดีคณะเกษตรศาสตร์	กลยุทธ์ที่ 3 การบริการวิชาการเพื่อยกระดับคุณภาพชีวิตให้แก่สังคม	แผนบริการวิชาการเพื่อยกระดับคุณภาพชีวิต (L)	โครงการหารายได้จากกาารให้บริการวิชาการ	2 ต.ค. 66	30 ก.ย. 67	ร้อยละการดำเนินงานแล้วเสร็จตามแผน	ร้อยละ	80	50	อยู่ระหว่างดำเนินงาน	คณะเกษตรศาสตร์ได้จัดอบรมหลักสูตรระยะสั้น ให้บริการกับผู้ประกอบการ ร้านค้า รุ่นที่ 1 ในวันที่ 23-24 มีนาคม 2567 ซึ่งมีผู้ลงทะเบียนเข้าร่วมจำนวน 251 คน และอบรมหลักสูตร การผสมเทียมโค รุ่นที่ 2 โดยมีเกษตรกรผู้เลี้ยงโคเนื้อ โคคม กระบือ จ.อุบลฯ, จ.อำนาจเจริญ,จ.ยโสธร และจ.ศรีสะเกษ จำนวน 20 คน	ไม่มี	ไม่มี	1,140,000	44,742	
						ร้อยละของรายรับไม่น้อยกว่า	ร้อยละ	80	35	อยู่ระหว่างดำเนินงาน	คณะเกษตรศาสตร์ได้จัดอบรมหลักสูตรระยะสั้น ให้บริการกับผู้ประกอบการ ร้านค้า รุ่นที่ 1 ในวันที่ 23-24 มีนาคม 2567 ซึ่งมีผู้ลงทะเบียนเข้าร่วมจำนวน 251 คน และอบรมหลักสูตร การผสมเทียมโค รุ่นที่ 2 โดยมีเกษตรกรผู้เลี้ยงโคเนื้อ โคคม กระบือ จ.อุบลฯ, จ.อำนาจเจริญ,จ.ยโสธร และจ.ศรีสะเกษ จำนวน 20 คน	ไม่มี	ไม่มี	1,140,000	44,742	
			โครงการอนุรักษ์ปลาละเลสายเล็กในแม่น้ำมูลโดยกรมมีส่วนร่วมของชุมชน	10 ม.ค. 66	28 ก.ย. 67	ร้อยละการดำเนินงานแล้วเสร็จตามแผน	ร้อยละ	80	0	อยู่ระหว่างดำเนินงาน	เป็นโครงการต่อเนื่อง โครงการแล้วเสร็จในไตรมาสที่ 3-4	ไม่มี	ไม่มี	100,000 (ว่าง)		
	กลยุทธ์ที่ 4 ขับเคลื่อนเศรษฐกิจสร้างสรรค์บนฐานศิลปวัฒนธรรมอีสาน	แผนการทำนุบำรุงศิลปวัฒนธรรมและภูมิปัญญาท้องถิ่น พื้นฐาน	โครงการสนับสนุนส่งเสริมและทำนุบำรุงศิลปวัฒนธรรม	1 ต.ค. 66	29 ก.ย. 67	ร้อยละการดำเนินงานแล้วเสร็จตามแผน	ร้อยละ	80	30	อยู่ระหว่างดำเนินงาน	อยู่ระหว่างดำเนินการ	ไม่มี	ไม่มี	40,000	12,081	
			โครงการก่อสร้าง/ปรับปรุง อาคารและสิ่งก่อสร้าง ของมหาวิทยาลัยอุบลราชธานี	1 ต.ค. 66	29 ก.ย. 67	ร้อยละการดำเนินงานแล้วเสร็จตามแผน	ร้อยละ	80	60	อยู่ระหว่างดำเนินงาน	คณะฯ ได้ดำเนินการปรับปรุงซ่อมแซม อาคาร สิ่งก่อสร้าง ตามแผนปฏิบัติการแล้วเสร็จประมาณร้อยละ 60	ไม่มี	ไม่มี	200,000	632,032	
				30 ก.ย. 66	30 ก.ย. 67	ร้อยละการดำเนินงานแล้วเสร็จตามแผน	(ว่าง)	80	20	อยู่ระหว่างดำเนินงาน	คณะฯ ได้ดำเนินการออกแบบก่อสร้างเรียบร้อยแล้ว และรอการพิจารณาอนุมัติแผนแม่บทคณะเกษตรศาสตร์ ปี พ.ศ. (2566-2570)	ไม่มี	ไม่มี	110,000	632,032	
			โครงการจัดหาครุภัณฑ์	29 ก.ย. 66	30 ก.ย. 67	ร้อยละการดำเนินงานแล้วเสร็จตามแผน	ร้อยละ	80	40	อยู่ระหว่างดำเนินงาน	คณะฯ ได้ดำเนินการจัดหาครุภัณฑ์การศึกษา ด้วยงบประมาณเงินรายได้แล้วเสร็จตามแผนปฏิบัติการ และยังมีบางรายการรอมหาวิทยาลัยอุบลราชธานีจากแผนแม่บทพัฒนาคณะเกษตรศาสตร์ ปี พ.ศ. (2566-2570)	ไม่มี	ไม่มี	1,538,200	346,222	
			โครงการบริหารและจัดการหน่วยงาน	10 ม.ค. 66	28 ก.ย. 67	ร้อยละการดำเนินงานแล้วเสร็จตามแผน	ร้อยละ	80	0	อยู่ระหว่างดำเนินงาน	เป็นโครงการต่อเนื่อง โครงการแล้วเสร็จในไตรมาสที่ 3-4	ไม่มี	ไม่มี	300,100	-	
				1 ต.ค. 66	29 ก.ย. 67	ร้อยละของการทำงานแล้วเสร็จตามแผน	ร้อยละ	80	40	อยู่ระหว่างดำเนินงาน	อยู่ระหว่างดำเนินการตามแผนปฏิบัติงานและแผนการใช้จ่ายเงินในการให้บริการสนับสนุนการบริหารจัดการทั่วไปในคณะฯ	ไม่มี	ไม่มี	48,000	678,490	
				29 ก.ย. 66	29 ก.ย. 67	ร้อยละการดำเนินงานแล้วเสร็จตามแผน	ร้อยละ	80	50	อยู่ระหว่างดำเนินงาน	อยู่ระหว่างดำเนินการตามแผนปฏิบัติงานและแผนการใช้จ่ายเงินในการให้บริการสนับสนุนการบริหารจัดการทั่วไปในคณะฯ	ไม่มี	ไม่มี	2,732,500	678,490	
				2 ต.ค. 66	30 ก.ย. 67	ร้อยละการดำเนินงานแล้วเสร็จตามแผน	ร้อยละ	80	40	อยู่ระหว่างดำเนินงาน	อยู่ระหว่างดำเนินการตามแผนปฏิบัติงานและแผนการใช้จ่ายเงินในการให้บริการสนับสนุนการบริหารจัดการทั่วไปในคณะฯ	ไม่มี	ไม่มี	1,700,000	678,490	
												อยู่ระหว่างดำเนินการตามแผนปฏิบัติงานและแผนการใช้จ่ายเงินในการให้บริการสนับสนุนการบริหารจัดการทั่วไปในคณะฯ	ไม่มี	ไม่มี	48,400	678,490
			โครงการบริหารจัดการด้านสาธารณูปโภค	1 ต.ค. 66	29 ก.ย. 67	ร้อยละการดำเนินงานแล้วเสร็จตามแผน	ร้อยละ	80	30	อยู่ระหว่างดำเนินงาน	คณะฯ ได้มีการเบิกจ่ายค่าสาธารณูปโภค (ค่าไฟ) ตามที่ได้เรียกเก็บ	ไม่มี	ไม่มี	370,000	1,381,372	
				2 ต.ค. 66	30 ก.ย. 67	ร้อยละการดำเนินงานแล้วเสร็จตามแผน	ร้อยละ	80	40	อยู่ระหว่างดำเนินงาน	อยู่ระหว่างดำเนินการ	ไม่มี	ไม่มี	2,700,000	1,381,372	
			โครงการพัฒนาคุณภาพของคักสุภาพเป็นเลิศ	1 ต.ค. 66	29 ก.ย. 67	ร้อยละการดำเนินงานแล้วเสร็จตามแผน	ร้อยละ	80	50	อยู่ระหว่างดำเนินงาน	คณะฯ ได้จัดการประชุมและส่งบุคลากรอบรมตามเกณฑ์การประเมินคุณภาพการศึกษาเพื่อการดำเนินงานที่เป็นเลิศ และเตรียมรับการประเมิน (EdPEX) 300 ในช่วงปลายเดือนพฤศจิกายน 2567	ไม่มี	ไม่มี	100,000	63,980	
			โครงการพัฒนาบุคลากร	10 ม.ค. 66	28 ก.ย. 67	ร้อยละบุคลากรได้รับการพัฒนา	(ว่าง)	60	20	อยู่ระหว่างดำเนินงาน	เป็นโครงการต่อเนื่อง โครงการแล้วเสร็จในไตรมาสที่ 3-4	ไม่มี	ไม่มี	350,500	48,836	
	29 ส.ค. 67	26 ก.ย. 67	ร้อยละบุคลากรได้รับการพัฒนา	ร้อยละ	60	30	อยู่ระหว่างดำเนินงาน	บุคลากรคณะเกษตรศาสตร์ได้เข้าอบรมเพื่อการพัฒนาตนเองทั้งในระบบออนไลน์และออนไซต์	ไม่มี	ไม่มี	30,000	48,836				
แผนการสร้างรายได้เชิงธุรกิจและบริหารสินทรัพย์เชิงรุก (Aggressive/Game change projects) (L)	โครงการสร้างรายได้จากทรัพย์สิน	29 ก.ย. 66	30 ก.ย. 67	ร้อยละการดำเนินงานแล้วเสร็จตามแผน	ร้อยละ	80	40	อยู่ระหว่างดำเนินงาน	โครงการสร้างรายได้ซึ่งได้บรรจุไว้ในแผนแม่บทพัฒนาคณะเกษตรศาสตร์ และอยู่ระหว่างพิจารณาอนุมัติจากมหาวิทยาลัย	ไม่มี	ไม่มี	6,875,100	288,889			

สำนักงานคณบดีคณะเกษตรศาสตร์

ผลรวม

ผลรวมทั้งหมด

76,621,340 30,878,643

คณะวิศวกรรมศาสตร์

ชื่อหน่วยงานย่อย	กลยุทธ์	แผนปฏิบัติการ	โครงการ	ระยะเริ่มต้น	ระยะเวลาดำเนินการ	ชื่อตัวชี้วัด (KPI)	หน่วยนับ	ค่าเป้าหมายชี้วัด (KPI)	ผลชี้วัด (KPI)	สถานะ	ผลการดำเนินงาน	ปัญหา/อุปสรรค	แนวทางการแก้ไข	งบประมาณ	ผลการเบิกจ่าย	
งานบัณฑิตศึกษา	กลยุทธ์ที่ 1 บัณฑิตมีสมรรถนะสูงและพัฒนาการเรียนรู้สำหรับคนทุกช่วงวัย	แผนการผลิตบัณฑิตสาขาวิชาวิศวกรรมศาสตร์	โครงการทุนรัฐบาลด้านวิทยาศาสตร์และเทคโนโลยี (U.Eng)	30 ก.ย. 66	29 ก.ย. 67	ร้อยละผลงานวิจัยระดับบัณฑิตศึกษาที่ตีพิมพ์ในวารสารนานาชาติต่อผลงานวิจัยระดับบัณฑิตศึกษาที่ตีพิมพ์ทั้งหมด	ร้อยละ	30	20.6	อยู่ระหว่างดำเนินงาน	อยู่ระหว่างดำเนินงาน	ไม่มี	ไม่มี	700,000	175,000	
			โครงการผลิตบัณฑิตระดับบัณฑิตศึกษา คณะวิศวกรรมศาสตร์	1 ต.ค. 66	30 ก.ย. 67	ร้อยละผลงานวิจัยระดับบัณฑิตศึกษาที่ตีพิมพ์ในวารสารนานาชาติต่อผลงานวิจัยระดับบัณฑิตศึกษาที่ตีพิมพ์ทั้งหมด	ร้อยละ	30	20.6	อยู่ระหว่างดำเนินงาน	เป็นโครงการต่อเนื่อง โครงการแล้วเสร็จในไตรมาสที่ 3-4	ไม่มี	ไม่มี	236,200 (ว่าง)		
งานบัณฑิตศึกษา ผลรวม																
งานสนับสนุนงานวิจัยและบริการวิชาการ	กลยุทธ์ที่ 2 การวิจัยที่มีคุณภาพสูง และสร้างนวัตกรรมเพื่อขับเคลื่อนเศรษฐกิจและยกระดับคุณภาพชีวิต	แผนการสนับสนุนและผลักดันงานวิจัยและนวัตกรรมที่มีศักยภาพไปสู่เชิงพาณิชย์และสังคม	โครงการเพิ่มประสิทธิภาพระบบควบคุมในการใช้ไฟฟ้าของรถจักรยานยนต์ไฟฟ้า	1 ต.ค. 66	30 ก.ย. 67	จำนวนงานวิจัย/นวัตกรรมที่มีความร่วมมือกับภาคอุตสาหกรรม	เรื่อง	10	13	อยู่ระหว่างดำเนินงาน	เป็นโครงการต่อเนื่อง โครงการแล้วเสร็จในไตรมาสที่ 3-4	ไม่มี	ไม่มี	30,000	-	
			โครงการแสดงผลภาวะช่วงชีวิตเก็บประจุที่แรงดันเชื่อมโยงไฟตรงในระบบแปลงผันกำลังไฟฟ้า	29 ก.ย. 66	28 ก.ย. 67	จำนวนงานวิจัย/นวัตกรรมที่มีความร่วมมือกับภาคอุตสาหกรรม	เรื่อง	10	13	อยู่ระหว่างดำเนินงาน	เป็นโครงการต่อเนื่อง โครงการแล้วเสร็จในไตรมาสที่ 3-4	ไม่มี	ไม่มี	97,600	-	
			โครงการตรวจจับอิมพีแดนซ์ของเซลล์แรงดันในอุปกรณ์ของไหลจุลภาค	1 ต.ค. 66	27 ก.ย. 67	จำนวนงานวิจัย/นวัตกรรมที่มีความร่วมมือกับภาคอุตสาหกรรม	เรื่อง	10	13	อยู่ระหว่างดำเนินงาน	เป็นโครงการต่อเนื่อง โครงการแล้วเสร็จในไตรมาสที่ 3-4	ไม่มี	ไม่มี	300,000	239,990	
			โครงการผลิตเอทีเอสเทอร์แบบต่อเนื่องด้วยเครื่องปฏิกรณ์ไฮโดรไดนามิกควาเทินซ์ชนิดโรเตอร์แบบมีผิวหมุน	30 ก.ย. 66	30 ก.ย. 67	จำนวนงานวิจัย/นวัตกรรมที่มีความร่วมมือกับภาคอุตสาหกรรม	เรื่อง	10	13	อยู่ระหว่างดำเนินงาน	เป็นโครงการต่อเนื่อง โครงการแล้วเสร็จในไตรมาสที่ 3-4	ไม่มี	ไม่มี	8,700	-	
			โครงการพัฒนาระบบสนับสนุนการตัดสินใจสำหรับโลจิสติกส์พลังงานชีวภาพภายใต้การพิจารณาความไม่แน่นอน	30 ก.ย. 66	29 ก.ย. 67	จำนวนงานวิจัย/นวัตกรรมที่มีความร่วมมือกับภาคอุตสาหกรรม	เรื่อง	10	13	อยู่ระหว่างดำเนินงาน	เป็นโครงการต่อเนื่อง โครงการแล้วเสร็จในไตรมาสที่ 3-4	ไม่มี	ไม่มี	60,000	-	
			โครงการศึกษาความพร้อมของระบบอาหารจังหวัดอุบลราชธานี ในการรับมือและปรับตัวต่อการเปลี่ยนแปลงสภาพภูมิอากาศ	1 ต.ค. 66	29 ก.ย. 67	จำนวนงานวิจัย/นวัตกรรมที่มีความร่วมมือกับภาคอุตสาหกรรม	เรื่อง	10	13	อยู่ระหว่างดำเนินงาน	เป็นโครงการต่อเนื่อง โครงการแล้วเสร็จในไตรมาสที่ 3-4	ไม่มี	ไม่มี	146,500	-	
			โครงการศึกษาอิทธิพลของตัวแปรต่อคุณภาพรอยเชื่อมของอะลูมิเนียมหล่อกิ่งของเชิงครด 6063 ที่ผ่านการเชื่อมเสียดทานแบบกวน	30 ก.ย. 66	29 ก.ย. 67	จำนวนงานวิจัย/นวัตกรรมที่มีความร่วมมือกับภาคอุตสาหกรรม	เรื่อง	10	13	อยู่ระหว่างดำเนินงาน	เป็นโครงการต่อเนื่อง โครงการแล้วเสร็จในไตรมาสที่ 3-4	ไม่มี	ไม่มี	725,000	-	
			โครงการสกัดสารสำคัญจากฟ้าทะลายโจรและขึ้นินชันโดยใช้ไฮโดรไดนามิกส์ควาเทินซ์จากสปีนนิ่งโรเตอร์แบบมีผิวหมุน	30 ก.ย. 66	30 ก.ย. 67	จำนวนงานวิจัย/นวัตกรรมที่มีความร่วมมือกับภาคอุตสาหกรรม	เรื่อง	10	13	อยู่ระหว่างดำเนินงาน	เป็นโครงการต่อเนื่อง โครงการแล้วเสร็จในไตรมาสที่ 3-4	ไม่มี	ไม่มี	659,100	504,050	
			แผนหลักต้นและสนับสนุนการวิจัยกับภาคเอกชนและอุตสาหกรรม (L)	โครงการศึกษาศาสตร์การไหลในแม่เหล็กโดยใช้แบบจำลองทางกายภาพและแบบจำลองคณิตศาสตร์ :กรณีศึกษาแม่เหล็กจาก อ.เมือง จ.อุบลราชธานี ถึง จุดบรรจบแม่เหล็ก	1 ต.ค. 66	30 ก.ย. 67	จำนวนงานวิจัย/นวัตกรรมที่มีความร่วมมือกับภาคอุตสาหกรรม	โครงการ	10	13	อยู่ระหว่างดำเนินงาน	เป็นโครงการต่อเนื่อง โครงการแล้วเสร็จในไตรมาสที่ 3-4	ไม่มี	ไม่มี	574,400	548,125
			แผนกระตุ้นและส่งเสริมการตีพิมพ์บทความระดับนานาชาติในฐาน SCOPUS	โครงการสนับสนุนและเผยแพร่ผลงานวิจัยและการนำไปใช้ประโยชน์	30 ก.ย. 66	29 ก.ย. 67	ร้อยละผลงานวิจัยที่ตีพิมพ์ในฐานข้อมูลระดับนานาชาติ	ร้อยละ	55	85.71	อยู่ระหว่างดำเนินงาน	เป็นโครงการต่อเนื่อง โครงการแล้วเสร็จในไตรมาสที่ 3-4	ไม่มี	ไม่มี	194,800	-
			โครงการสนับสนุนการตีพิมพ์บทความในระดับนานาชาติ	โครงการสนับสนุนส่งเสริมการดำเนินงานด้านบริการวิชาการ	1 ต.ค. 66	30 ก.ย. 67	ร้อยละผลงานวิจัยที่ตีพิมพ์ในวารสารวิชาการระดับนานาชาติ	ร้อยละ	55	85.71	อยู่ระหว่างดำเนินงาน	เป็นโครงการต่อเนื่อง โครงการแล้วเสร็จในไตรมาสที่ 3-4	ไม่มี	ไม่มี	530,000	223,745
			กลยุทธ์ที่ 3 การบริการวิชาการเพื่อยกระดับคุณภาพชีวิตให้แก่มวลสังคม	แผนการสนับสนุนส่งเสริมการดำเนินงานด้านบริการวิชาการ	โครงการสนับสนุนส่งเสริมการดำเนินงานด้านบริการวิชาการ	1 ต.ค. 66	30 ก.ย. 67	รายได้จากบริการวิชาการ	ล้านบาท	5	0.97	อยู่ระหว่างดำเนินงาน	เป็นโครงการต่อเนื่อง โครงการแล้วเสร็จในไตรมาสที่ 3-4	ไม่มี	ไม่มี	370,000
แผนบริการวิชาการเพื่อยกระดับคุณภาพชีวิต (L)	โครงการบริการวิชาการหลักสูตร Non-Degree	1 ก.พ. 67	29 มิ.ย. 67	PI 1.3.1.1 จำนวนหลักสูตรระยะสั้น (นับสะสม)	หลักสูตร	3	4	อยู่ระหว่างดำเนินงาน	มีแผนการดำเนินงาน 4 หลักสูตร ดังนี้ -เดือน ก.พ.67 จำนวน 1 หลักสูตร -เดือน มี.ค.67 จำนวน 2 หลักสูตร -เดือน มิ.ย.67 จำนวน 1 หลักสูตร	ไม่มี	ไม่มี	100,000	-			
งานสนับสนุนงานวิจัยและบริการวิชาการ ผลรวม																
ภาควิชาวิศวกรรมเคมี	กลยุทธ์ที่ 1 บัณฑิตมีสมรรถนะสูงและพัฒนาการเรียนรู้สำหรับคนทุกช่วงวัย	แผนการผลิตบัณฑิตสาขาวิชาวิศวกรรมศาสตร์	โครงการผลิตบัณฑิตระดับปริญญาตรี สาขาวิศวกรรมเคมีและชีวภาพ	31 ม.ค. 67	28 มิ.ย. 67	SI 1.1.1 ร้อยละบัณฑิต ป.ตรี ที่ได้งานทำในองค์กรขนาดใหญ่หรือต่างชาติ	ร้อยละ	30	17.9	อยู่ระหว่างดำเนินงาน	รายงานผล ณ วันที่ 20 ก.พ.67	ไม่มี	ไม่มี	440,000	171,032	
			แผนการเพิ่มจำนวนนักศึกษาในระดับบัณฑิตศึกษาและเพิ่มผลงานวิทยานิพนธ์ที่ตีพิมพ์ในฐานข้อมูลนานาชาติ (L)	โครงการผลิตบัณฑิตระดับบัณฑิตศึกษา คณะวิศวกรรมศาสตร์	1 ต.ค. 66	30 ก.ย. 67	ร้อยละผลงานวิจัยระดับบัณฑิตศึกษาที่ตีพิมพ์ในวารสารนานาชาติต่อผลงานวิจัยระดับบัณฑิตศึกษาที่ตีพิมพ์ทั้งหมด	ร้อยละ	30	20.6	อยู่ระหว่างดำเนินงาน	เป็นโครงการต่อเนื่อง โครงการแล้วเสร็จในไตรมาสที่ 3-4	ไม่มี	ไม่มี	289,500	85,900
			แผนบริการวิชาการเพื่อยกระดับคุณภาพชีวิตให้แก่มวลสังคม	โครงการตรวจวิเคราะห์คุณภาพน้ำ	1 ต.ค. 66	30 ก.ย. 67	ร้อยละความพึงพอใจของผู้รับบริการ	ร้อยละ	85	0	อยู่ระหว่างดำเนินงาน	ประเมิน 1 ครั้ง/ปี (เดือนสิงหาคม 2567)	ไม่มี	ไม่มี	600,000	87,500
ภาควิชาวิศวกรรมเคมี ผลรวม																

ชื่อหน่วยงานย่อย	กลยุทธ์	แผนปฏิบัติการ	โครงการ	ระยะเริ่มต้น	ระยะเวลีสิ้นสุด	ชื่อตัวชี้วัด (KPI)	หน่วยนับ	ค่าเป้าหมายชี้วัด (KPI)	ผลชี้วัด (KPI)	สถานะ	ผลการดำเนินงาน	ปัญหา/อุปสรรค	แนวทางการแก้ไข	งบประมาณ	ผลการเบิกจ่าย
ภาควิชาวิศวกรรมเครื่องกล	กลยุทธ์ที่ 1 บัณฑิตมีสมรรถนะสูงและพัฒนาการเรียนรู้อีกสำหรับคนทุกช่วงวัย	แผนการผลิตบัณฑิตสาขาวิชาวิศวกรรมศาสตร์	โครงการผลิตบัณฑิตระดับปริญญาตรี สาขาวิศวกรรมเครื่องกล	1 ก.พ. 67	29 มิ.ย. 67	SI 1.1.1 ร้อยละบัณฑิต ป.ตรี ที่ได้งานทำในองค์กรขนาดใหญ่หรือต่างชาติ	ร้อยละ	30	17.9	อยู่ระหว่างดำเนินงาน	รายงานผล ณ วันที่ 20 ก.พ.67	ไม่มี	ไม่มี	581,400	409,219
		แผนการเพิ่มจำนวนนักศึกษา ระดับบัณฑิตศึกษาและเพิ่มผลงานวิทยานิพนธ์ที่ตีพิมพ์ในฐานข้อมูลนานาชาติ (L)	โครงการผลิตบัณฑิตระดับบัณฑิตศึกษา คณะวิศวกรรมศาสตร์	30 ก.ย. 66	29 ก.ย. 67	ร้อยละผลงานวิจัยระดับบัณฑิตศึกษาที่ตีพิมพ์ในวารสารนานาชาติต่อผลงานวิจัยระดับบัณฑิตศึกษาที่ตีพิมพ์ทั้งหมด	ร้อยละ	30	20.6	อยู่ระหว่างดำเนินงาน	เป็นโครงการต่อเนื่อง โครงการแล้วเสร็จในไตรมาสที่ 3-4	ไม่มี	ไม่มี	434,300	57,584
	กลยุทธ์ที่ 3 การบริการวิชาการเพื่อยกระดับคุณภาพชีวิตให้แก่มجتمع	แผนบริการวิชาการเพื่อยกระดับคุณภาพชีวิต (L)	โครงการบริการวิชาการด้านพลังงานทดแทนและอนุรักษ์พลังงาน	1 ต.ค. 66	30 ก.ย. 67	ร้อยละการดำเนินงานแล้วเสร็จตามเวลาที่กำหนด	ร้อยละ	100	0	อยู่ระหว่างดำเนินงาน	ประเมิน 1 ครั้ง/ปี (เดือนสิงหาคม 2567)	ไม่มี	ไม่มี	4,000,000	3,307,230
ภาควิชาวิศวกรรมเครื่องกล ผลรวม															
ภาควิชาวิศวกรรมโยธา	กลยุทธ์ที่ 1 บัณฑิตมีสมรรถนะสูงและพัฒนาการเรียนรู้อีกสำหรับคนทุกช่วงวัย	แผนการผลิตบัณฑิตสาขาวิชาวิศวกรรมศาสตร์	โครงการผลิตบัณฑิตระดับบัณฑิตศึกษา คณะวิศวกรรมศาสตร์	1 ก.ย. 66	31 ต.ค. 67	ร้อยละผลงานวิจัยระดับบัณฑิตศึกษาที่ตีพิมพ์ในวารสารนานาชาติต่อผลงานวิจัยระดับบัณฑิตศึกษาที่ตีพิมพ์ทั้งหมด	ร้อยละ	30	20.6	อยู่ระหว่างดำเนินงาน	อยู่ระหว่างการดำเนินงาน ซึ่งจะดำเนินการแล้วเสร็จในไตรมาสที่ 4	ไม่มี	ไม่มี	238,500	(ว่าง)
		แผนการเพิ่มจำนวนนักศึกษา ระดับบัณฑิตศึกษาและเพิ่มผลงานวิทยานิพนธ์ที่ตีพิมพ์ในฐานข้อมูลนานาชาติ (L)	โครงการผลิตบัณฑิตระดับปริญญาตรี สาขาวิศวกรรมโยธา	1 ก.พ. 67	29 มิ.ย. 67	SI 1.1.1 ร้อยละบัณฑิต ป.ตรี ที่ได้งานทำในองค์กรขนาดใหญ่หรือต่างชาติ	ร้อยละ	30	17.9	อยู่ระหว่างดำเนินงาน	รายงานผล ณ วันที่ 20 ก.พ.67	ไม่มี	ไม่มี	370,800	22,810
	กลยุทธ์ที่ 3 การบริการวิชาการเพื่อยกระดับคุณภาพชีวิตให้แก่มجتمع	แผนบริการวิชาการเพื่อยกระดับคุณภาพชีวิต (L)	โครงการทดสอบวัสดุทางวิศวกรรม	29 ก.ย. 66	28 ก.ย. 67	ร้อยละความพึงพอใจของผู้รับบริการ	ร้อยละ	85	0	อยู่ระหว่างดำเนินงาน	ประเมิน 1 ครั้ง/ปี (เดือนสิงหาคม 2567)	ไม่มี	ไม่มี	500,000	-
ภาควิชาวิศวกรรมโยธา ผลรวม															
ภาควิชาวิศวกรรมไฟฟ้าและอิเล็กทรอนิกส์	กลยุทธ์ที่ 1 บัณฑิตมีสมรรถนะสูงและพัฒนาการเรียนรู้อีกสำหรับคนทุกช่วงวัย	แผนการผลิตบัณฑิตสาขาวิชาวิศวกรรมศาสตร์	โครงการผลิตบัณฑิตระดับปริญญาตรี สาขาวิศวกรรมไฟฟ้า	31 ม.ค. 67	29 มิ.ย. 67	SI 1.1.1 ร้อยละบัณฑิต ป.ตรี ที่ได้งานทำในองค์กรขนาดใหญ่หรือต่างชาติ	ร้อยละ	30	17.9	อยู่ระหว่างดำเนินงาน	รายงานผล ณ วันที่ 20 ก.พ.67	ไม่มี	ไม่มี	560,500	320,300
		แผนการเพิ่มจำนวนนักศึกษา ระดับบัณฑิตศึกษาและเพิ่มผลงานวิทยานิพนธ์ที่ตีพิมพ์ในฐานข้อมูลนานาชาติ (L)	โครงการผลิตบัณฑิตระดับบัณฑิตศึกษา คณะวิศวกรรมศาสตร์	1 ต.ค. 66	30 ก.ย. 67	ร้อยละผลงานวิจัยระดับบัณฑิตศึกษาที่ตีพิมพ์ในวารสารนานาชาติต่อผลงานวิจัยระดับบัณฑิตศึกษาที่ตีพิมพ์ทั้งหมด	ร้อยละ	30	20.6	อยู่ระหว่างดำเนินงาน	เป็นโครงการต่อเนื่อง โครงการแล้วเสร็จในไตรมาสที่ 3-4	ไม่มี	ไม่มี	277,200	41,200
	กลยุทธ์ที่ 3 การบริการวิชาการเพื่อยกระดับคุณภาพชีวิตให้แก่มجتمع	แผนบริการวิชาการเพื่อยกระดับคุณภาพชีวิต (L)	โครงการบริการวิชาการด้านวิศวกรรมไฟฟ้า	30 ก.ย. 66	29 ก.ย. 67	ร้อยละความพึงพอใจของผู้รับบริการ	ร้อยละ	85	0	อยู่ระหว่างดำเนินงาน	ประเมิน 1 ครั้ง/ปี (เดือนสิงหาคม 2567)	ไม่มี	ไม่มี	50,000	-
ภาควิชาวิศวกรรมไฟฟ้าและอิเล็กทรอนิกส์ ผลรวม															
ภาควิชาวิศวกรรมอุตสาหกรรม	กลยุทธ์ที่ 1 บัณฑิตมีสมรรถนะสูงและพัฒนาการเรียนรู้อีกสำหรับคนทุกช่วงวัย	แผนการผลิตบัณฑิตสาขาวิชาวิศวกรรมศาสตร์	โครงการผลิตบัณฑิตระดับปริญญาตรี สาขาวิศวกรรมอุตสาหกรรม	1 ก.พ. 67	29 มิ.ย. 67	SI 1.1.1 ร้อยละบัณฑิต ป.ตรี ที่ได้งานทำในองค์กรขนาดใหญ่หรือต่างชาติ	ร้อยละ	30	17.9	อยู่ระหว่างดำเนินงาน	รายงานผล ณ วันที่ 20 ก.พ.67	ไม่มี	ไม่มี	561,300	325,411
		แผนการเพิ่มจำนวนนักศึกษา ระดับบัณฑิตศึกษาและเพิ่มผลงานวิทยานิพนธ์ที่ตีพิมพ์ในฐานข้อมูลนานาชาติ (L)	โครงการผลิตบัณฑิตระดับบัณฑิตศึกษา คณะวิศวกรรมศาสตร์	30 ก.ย. 66	29 ก.ย. 67	ร้อยละผลงานวิจัยระดับบัณฑิตศึกษาที่ตีพิมพ์ในวารสารนานาชาติต่อผลงานวิจัยระดับบัณฑิตศึกษาที่ตีพิมพ์ทั้งหมด	ร้อยละ	30	20.6	อยู่ระหว่างดำเนินงาน	เป็นโครงการต่อเนื่อง โครงการแล้วเสร็จในไตรมาสที่ 3-4	ไม่มี	ไม่มี	493,000	203,445
	กลยุทธ์ที่ 3 การบริการวิชาการเพื่อยกระดับคุณภาพชีวิตให้แก่มجتمع	แผนบริการวิชาการเพื่อยกระดับคุณภาพชีวิต (L)	โครงการบริการวิชาการ ประชุมช่างงานวิศวกรรมอุตสาหกรรม ประจำปี 2567	1 พ.ค. 67	31 พ.ค. 67	ร้อยละความพึงพอใจของผู้เข้าร่วมโครงการ	ร้อยละ	80	0	อยู่ระหว่างดำเนินงาน	ดำเนินการระหว่างวันที่ 15-17 พ.ค.67	ไม่มี	ไม่มี	900,000	-
			โครงการบริการวิชาการด้านวิศวกรรมอุตสาหกรรม	1 ธ.ค. 66	31 ส.ค. 67	ร้อยละความรู้ที่ได้รับจากการเข้าร่วมโครงการ	ร้อยละ	80	0	อยู่ระหว่างดำเนินงาน	ประเมินภาพรวมในเดือนสิงหาคม 2567	ไม่มี	ไม่มี	100,000	18,000
ภาควิชาวิศวกรรมอุตสาหกรรม ผลรวม															
สำนักงานเลขาธิการคณะวิศวกรรมศาสตร์	กลยุทธ์ที่ 1 บัณฑิตมีสมรรถนะสูงและพัฒนาการเรียนรู้อีกสำหรับคนทุกช่วงวัย	แผนการผลิตบัณฑิตสาขาวิชาวิศวกรรมศาสตร์	โครงการเงินบริจาคเพื่อสนับสนุนทุนการศึกษาและกิจกรรมเพื่อคณะวิศวกรรมศาสตร์ (ป.ตรี)	1 ต.ค. 66	30 ก.ย. 67	รายได้จากการบริจาคเพื่อสนับสนุนทุนการศึกษาและกิจกรรมเพื่อคณะวิศวกรรมศาสตร์	บาท	300000	428547	อยู่ระหว่างดำเนินงาน	เป็นโครงการต่อเนื่อง โครงการแล้วเสร็จในไตรมาสที่ 3-4	ไม่มี	ไม่มี	300,000	219,960
			โครงการจัดหาครุภัณฑ์ ด้านการผลิตบัณฑิตสาขาวิศวกรรมศาสตร์	1 ต.ค. 66	30 ก.ย. 67	ร้อยละความพึงพอใจของบุคลากรต่อการบริหารงานของคณะ	ร้อยละ	80	0	อยู่ระหว่างดำเนินงาน	ประเมิน 1 ครั้ง/ปี (เดือนสิงหาคม 2567)	ไม่มี	ไม่มี	5,582,200	172,430
	โครงการผลิตบัณฑิตระดับปริญญาตรี คณะวิศวกรรมศาสตร์	1 ก.พ. 67	30 มี.ค. 67	SI 1.1.5 ร้อยละของบัณฑิตที่มีเงินเดือนเกินเกณฑ์อัตรามาตรฐานระดับปริญญาตรี โดยแยกตามกลุ่มสาขาวิชา (วิทยาศาสตร์เทคโนโลยี วิทยาศาสตร์สุขภาพ และมนุษยศาสตร์สังคมศาสตร์)	ร้อยละ	75	93.18	อยู่ระหว่างดำเนินงาน	เป็นโครงการต่อเนื่อง โครงการแล้วเสร็จในไตรมาสที่ 3-4	ไม่มี	ไม่มี	7,206,600	-		
					ร้อยละ	80	93.18	อยู่ระหว่างดำเนินงาน	เป็นโครงการต่อเนื่อง โครงการแล้วเสร็จในไตรมาสที่ 3-4	ไม่มี	ไม่มี	2,032,600	234,607		
	แผนพัฒนาหลักสูตรที่ตอบโจทย์อุตสาหกรรมและตอบสนองความต้องการของประเทศ	1 ต.ค. 66	30 ก.ย. 67	PI 1.1.1.1 จำนวนหลักสูตรใหม่ที่ตอบโจทย์อุตสาหกรรม ส่งเสริมการเป็นผู้ประกอบการ และตอบสนองความต้องการของประเทศ	ร้อยละ	1	1	อยู่ระหว่างดำเนินงาน	หลักสูตรวิศวกรรมศาสตรบัณฑิต สาขาแมคคาทรอนิกส์และระบบอัตโนมัติ (เริ่มเปิดรับปีการศึกษา 2567)	ไม่มี	ไม่มี	3,005,600	2,031,775		
					ร้อยละ	1	1	อยู่ระหว่างดำเนินงาน	หลักสูตรวิศวกรรมศาสตรบัณฑิต สาขาแมคคาทรอนิกส์และระบบอัตโนมัติ (เริ่มเปิดรับปีการศึกษา 2567)	ไม่มี	ไม่มี	67,300	83,953		

ชื่อหน่วยงานย่อย	กลยุทธ์	แผนปฏิบัติการ	โครงการ	ระยะเริ่มต้น	ระยะเวลีสิ้นสุด	ชื่อตัวชี้วัด (KPI)	หน่วยนับ	ค่าเป้าหมายชี้วัด (KPI)	ผลชี้วัด (KPI)	สถานะ	ผลการดำเนินงาน	ปีหน้า/อุปสรรค	แนวทางการแก้ไข	งบประมาณ	ผลการเบิกจ่าย
สำนักงานเลขาธิการคณะวิศวกรรมศาสตร์	กลยุทธ์ที่ 1 พัฒนาศักยภาพและพัฒนาระบบความรู้สำหรับคนทุกช่วงวัย	รายการค่าใช้จ่ายบุคลากรภาครัฐระดับคุณภาพการศึกษาและการเรียนรู้	โครงการค่าใช้จ่ายบุคลากรภาครัฐระดับคุณภาพการศึกษาและการเรียนรู้	1 ต.ค. 66	30 ก.ย. 67	ร้อยละความผูกพันของบุคลากร	ร้อยละ	80	0	อยู่ระหว่างดำเนินงาน	ประเมิน 1 ครั้ง/ปี (เดือนสิงหาคม 2567)	ไม่มี	ไม่มี	1,563,100	21,976,699
						ร้อยละความผูกพันของบุคลากร	ร้อยละ	80	0	อยู่ระหว่างดำเนินงาน	ประเมิน 1 ครั้ง/ปี (เดือนสิงหาคม 2567)	ไม่มี	ไม่มี	41,674,000	21,976,699
						ร้อยละความผูกพันของบุคลากร	ร้อยละ	80	0	อยู่ระหว่างดำเนินงาน	ประเมิน 1 ครั้ง/ปี (เดือนสิงหาคม 2567)	ไม่มี	ไม่มี	10,725,200	4,531,793
		แผนพัฒนาทักษะภาษาอังกฤษให้กับนักศึกษาระดับปริญญาตรี (L)	โครงการสนับสนุนและส่งเสริมกิจกรรมเสริมหลักสูตร ทักษะภาษาอังกฤษให้กับนักศึกษา	30 ก.ย. 66	31 ส.ค. 67	PI 1.1.6.1 ร้อยละของนักศึกษาในระดับ ปตรีที่มีทักษะทางภาษาอังกฤษระดับ B1 ขึ้นไป	ร้อยละ	7	0	อยู่ระหว่างดำเนินงาน	รอผลการประเมินรอบที่ 2 จากมหาวิทยาลัยในเดือนมิถุนายน 2567	ไม่มี	ไม่มี	150,000	-
		แผนพัฒนาหลักสูตรประกาศนียบัตร เพื่อเพิ่มสมรรถนะของบัณฑิตให้พร้อมต่อการทำงานในองค์กรขนาดใหญ่หรือต่างชาติ (L)	โครงการพัฒนาหลักสูตรประกาศนียบัตร เพื่อเพิ่มสมรรถนะของบัณฑิตให้พร้อมต่อการทำงานในองค์กรขนาดใหญ่หรือต่างชาติ	1 ต.ค. 66	30 ก.ย. 67	จำนวนหลักสูตรประกาศนียบัตรสำหรับนักศึกษาปริญญาตรี ทั้งหมด	หลักสูตร	3	6	อยู่ระหว่างดำเนินงาน	เป็นโครงการต่อเนื่อง โครงการแล้วเสร็จในไตรมาสที่ 3-4	ไม่มี	ไม่มี	60,000	-
	กลยุทธ์ที่ 5 การบริหารจัดการองค์กรที่มีประสิทธิภาพและยั่งยืน	แผนส่งเสริมนักศึกษาให้สามารถเข้าร่วมแข่งขันในระดับชาติและนานาชาติ (L)	โครงการส่งเสริมการเข้าร่วมแข่งขันในระดับชาติและนานาชาติ	1 ต.ค. 66	30 ก.ย. 67	SI 1.1.3 จำนวนนักศึกษาหรือศิษย์เก่า ที่ได้รับรางวัลระดับชาติหรือนานาชาติ (นักศึกษา ศิษย์เก่า)	คน	70	12	อยู่ระหว่างดำเนินงาน	เป็นโครงการต่อเนื่อง โครงการแล้วเสร็จในไตรมาสที่ 3-4	ไม่มี	ไม่มี	464,400	163,890
		แผนการบริหารองค์กรสู่ความเป็นเลิศ พื้นฐาน	โครงการก่อสร้าง/ปรับปรุง อาคารและสิ่งก่อสร้าง ของมหาวิทยาลัยอุบลราชธานี	1 ต.ค. 66	30 ก.ย. 67	ร้อยละความพึงพอใจของบุคลากรต่อการบริหารงานของคณะ	ร้อยละ	80	0	อยู่ระหว่างดำเนินงาน	ประเมิน 1 ครั้ง/ปี (เดือนสิงหาคม 2567)	ไม่มี	ไม่มี	6,000,000	-
			โครงการค่าใช้จ่ายในการจ้างเหมาทำความสะอาด	1 ส.ค. 67	31 ส.ค. 67	ร้อยละความพึงพอใจของบุคลากรด้านสาธารณูปโภคของคณะ	ร้อยละ	80	0	อยู่ระหว่างดำเนินงาน	ประเมิน 1 ครั้ง/ปี (เดือนสิงหาคม 2567)	ไม่มี	ไม่มี	1,705,400	710,600
			โครงการค่าใช้จ่ายในการจ้างเหมาปฏิบัติงาน	1 ส.ค. 67	31 ส.ค. 67	ร้อยละความพึงพอใจของบุคลากรต่อการบริหารงานของคณะ	ร้อยละ	85	0	อยู่ระหว่างดำเนินงาน	ประเมิน 1 ครั้ง/ปี (เดือนสิงหาคม 2567)	ไม่มี	ไม่มี	460,400	219,920
			โครงการจัดหาครุภัณฑ์	10 ม.ค. 66	28 ก.ย. 67	ร้อยละความพึงพอใจของบุคลากรต่อการบริหารงานของคณะ	ร้อยละ	80	0	อยู่ระหว่างดำเนินงาน	เป็นโครงการต่อเนื่อง โครงการแล้วเสร็จในไตรมาสที่ 3-4	ไม่มี	ไม่มี	674,000	322,210
			โครงการบริหารและจัดการส่วนกลางด้านวิทยาศาสตร์และเทคโนโลยี	1 ต.ค. 66	30 ก.ย. 67	ร้อยละผลการดำเนินงานที่บรรลุตามวัตถุประสงค์	ร้อยละ	90	100	อยู่ระหว่างดำเนินงาน	เป็นโครงการต่อเนื่อง โครงการแล้วเสร็จในไตรมาสที่ 3-4	ไม่มี	ไม่มี	101,400	-
			โครงการบริหารและจัดการหน่วยงาน	1 ส.ค. 67	31 ส.ค. 67	ร้อยละความพึงพอใจของบุคลากรต่อการบริหารงานของคณะ	ร้อยละ	80	0	อยู่ระหว่างดำเนินงาน	ประเมิน 1 ครั้ง/ปี (เดือนสิงหาคม 2567)	ไม่มี	ไม่มี	5,205,800	1,937,273
			โครงการบริหารจัดการด้านสาธารณูปโภค	1 ส.ค. 67	31 ส.ค. 67	ร้อยละความพึงพอใจของบุคลากรด้านสาธารณูปโภคของคณะ	ร้อยละ	80	0	อยู่ระหว่างดำเนินงาน	ประเมิน 1 ครั้ง/ปี (เดือนสิงหาคม 2567)	ไม่มี	ไม่มี	3,600,000	2,286,010
			โครงการพัฒนาคุณภาพองค์กรสู่ความเป็นเลิศ	1 ต.ค. 66	30 ก.ย. 67	ร้อยละผลการดำเนินงานที่บรรลุตามวัตถุประสงค์	ร้อยละ	90	100	อยู่ระหว่างดำเนินงาน	เป็นโครงการต่อเนื่อง โครงการแล้วเสร็จในไตรมาสที่ 3-4	ไม่มี	ไม่มี	489,800	145,120
			โครงการพัฒนาบุคลากร	1 ต.ค. 66	30 ก.ย. 67	ร้อยละบุคลากรที่ได้รับการพัฒนาต่อบุคลากรทั้งหมด	ร้อยละ	80	78	อยู่ระหว่างดำเนินงาน	เป็นโครงการต่อเนื่อง โครงการแล้วเสร็จในไตรมาสที่ 3-4	ไม่มี	ไม่มี	882,100	146,766
			โครงการสนับสนุนการประชุมคณะกรรมการต่างๆ ของมหาวิทยาลัย	1 ส.ค. 67	29 ส.ค. 67	ร้อยละความพึงพอใจของผู้รับบริการ	ร้อยละ	85	0	อยู่ระหว่างดำเนินงาน	ประเมิน 1 ครั้ง/ปี (เดือนสิงหาคม 2567)	ไม่มี	ไม่มี	248,500	56,530
แผนพัฒนาการเป็นมหาวิทยาลัยสีเขียวและจัดการสิ่งแวดล้อมอย่างยั่งยืน (L)	โครงการสร้างสุของค์กร	31 ก.ค. 67	30 ส.ค. 67	ร้อยละความผูกพันของบุคลากร	ร้อยละ	80	0	อยู่ระหว่างดำเนินงาน	ประเมิน 1 ครั้ง/ปี (เดือนสิงหาคม 2567)	ไม่มี	ไม่มี	372,400	257,204		
	โครงการจัดการพลังงานด้วยระบบอัตโนมัติ	1 ต.ค. 66	30 ก.ย. 67	ร้อยละความพึงพอใจของบุคลากรต่อการบริหารงาน	ร้อยละ	80	0	อยู่ระหว่างดำเนินงาน	ประเมิน 1 ครั้ง/ปี (เดือนสิงหาคม 2567)	ไม่มี	ไม่มี	400,000	-		
	แผนการสร้างรายได้เชิงธุรกิจและบริหารสินทรัพย์เชิงรุก (Aggressive/Game change projects) (L)	โครงการหารายได้จากการบริหารทรัพยากร และการดำเนินงานด้านต่างๆ ของมหาวิทยาลัย	1 ต.ค. 66	30 ก.ย. 67	รายได้จากการบริหารสินทรัพย์และรายได้จากการลงทุน	ล้านบาท	0.5	0.22	อยู่ระหว่างดำเนินงาน	เป็นโครงการต่อเนื่อง โครงการแล้วเสร็จในไตรมาสที่ 3-4	ไม่มี	ไม่มี	55,000	-	

สำนักงานเลขาธิการคณะวิศวกรรมศาสตร์ ผลรวม

ผลรวมทั้งหมด 93,209,900 43,270,965

คณะศิลปประยุกต์และสถาปัตยกรรมศาสตร์

ชื่อหน่วยงานย่อย	กลยุทธ์	แผนปฏิบัติการ	โครงการ	ระยะเริ่มต้น	ระยะเวลีสิ้นสุด	ชื่อตัวชี้วัด (KPI)	หน่วยนับ	ค่าเป้าหมายชี้วัด (KPI)	ผลชี้วัด (KPI)	สถานะ	ผลการดำเนินงาน	ป็นหา/อุปสรรค	แนวทางการแก้ไข	งบประมาณ	ผลการเบิกจ่าย	
สำนักงานเลขานุการ	กลยุทธ์ที่ 1 บัณฑิตมีสมรรถนะสูงและพัฒนาการเรียนรู้สำหรับคนทุกช่วงวัย	แผนการผลิตบัณฑิตสาขาวิชาศิลปะประยุกต์และการออกแบบ	โครงการผลิตบัณฑิตระดับบัณฑิตศึกษา คณะศิลปประยุกต์และการออกแบบ	1 ต.ค. 66	30 มี.ค. 67	โปรแกรมการเรียนการสอน	ชุด	1	1	ดำเนินการแล้วเสร็จ	จัดซื้อและเบิกจ่ายแล้ว	ไม่มี	ไม่มี	192,900	58,000	
			โครงการผลิตบัณฑิตระดับปริญญาตรี (ศิลปกรรมศาสตรบัณฑิต) สาขาการออกแบบนวัตกรรมศิลป์	30 ก.ย. 66	30 ก.ย. 67	กิจกรรมดำเนินการตามแผนปฏิบัติการ	ร้อยละ	80	48	อยู่ระหว่างดำเนินงาน	1.ร่วมจัดแสดงผลงานโครงการผ้าขาวม้าหัวใจ 2.โครงการพัฒนาศักยภาพผู้เรียนด้านการออกแบบ ประจำปีการศึกษา 2566 3.เข้าร่วมรับทุนการศึกษา มูลนิธิอารยศิลป์ สิริวัฒนภักดี ณ กรุงเทพมหานคร ในโครงการ (ทุนเรียนดี) มูลนิธิอารยศิลป์ ประจำปีการศึกษา 2567 4.โครงการสนับสนุนศิลปินไทย ประจำปีงบประมาณ พ.ศ.2567 5.กิจกรรมสอปรายวิชา 2001413 ศิลปินไทย 6.กิจกรรมพัฒนาศักยภาพนักศึกษาฝึกงาน 7.โครงการเพิ่มศักยภาพด้านเทคโนโลยีทางการออกแบบ นศ2 นศ3 8.ร่วมรับรางวัล ในโครงการประกวดการประกวดผลงานสื่อสารด้านศิลปะ ภายใต้หัวข้อ "มีแค่ ลวดโรครักไม่งาน" ธีรบรรพ ๑๐ ปี ลวดลวดโรครัก เล่มน้อย อร่อยได้	ไม่มี	ไม่มี	425,900	218,524	
			โครงการผลิตบัณฑิตระดับปริญญาตรี (สถาปัตยกรรมศาสตรบัณฑิต) สาขาสถาปัตยกรรมศาสตร์	29 ก.พ. 67	29 ก.ย. 67	กิจกรรมดำเนินการตามแผนปฏิบัติการ	(ว่าง)	80	0	อยู่ระหว่างดำเนินงาน	1.กิจกรรมศึกษาดูงานแลกเปลี่ยนเรียนรู้ ประจำปี 2565 ชั้นปีที่ 1 พื้นที่จังหวัดอุบลราชธานี 2.กิจกรรมทัศนศึกษาดูงานสถาปัตยกรรมและบริหารจัดการความรู้ นกสถาน (KM) ชั้นปีที่ 2 3.กิจกรรมทัศนศึกษาดูงานสถาปัตยกรรมและบริหารจัดการความรู้ นกสถาน (KM) ชั้นปีที่ 3 4. กิจกรรมทัศนศึกษาดูงานสถาปัตยกรรมและบริหารจัดการความรู้ นกสถาน (KM) ชั้นปีที่ 4 5.กิจกรรมเตรียมปรับปรุงหลักสูตรสถาปัตย์ 6.กิจกรรมดูงานรายวิชา ชั้นปี 1 พื้นที่อีสานใต้ 7. กิจกรรมปัจฉิมนิเทศนักศึกษาฝึกงาน นักศึกษาชั้นปีที่ 4 8.กิจกรรมบริหารจัดการภายในหลักสูตร 9.กิจกรรมบรรยายพิเศษ ส่งเสริมความรู้เฉพาะทาง (อาจารย์พิเศษ) 10.วิไลการศึกษา อยู่ระหว่างการเสนอโครงการ	ไม่มี	ไม่มี	605,500	91,890	
			โครงการผลิตบัณฑิตระดับปริญญาตรี คณะศิลปประยุกต์และการออกแบบ	1 ต.ค. 66	29 ก.ย. 67	กิจกรรมดำเนินการตามแผนปฏิบัติการ	ร้อยละ	80	65	อยู่ระหว่างดำเนินงาน	โครงการที่ดำเนินการเรียบร้อยแล้ว 1.โครงการเฟรชชีโน้ท์ 2.โครงการลอยกระทง 3.โครงการศิลปอาสาพัฒนาชุมชน ณ โรงเรียนบ้านวินบิก อ.โพนพิสัย 4.โครงการกีฬาภายใน 5.โครงการพิชัยศรีสุวิทย์ 6.โครงการแสดงความยินดีต่อที่บัณฑิตและศิษย์เก่าคืนสู่เหย้าเพื่อแลกเปลี่ยนประสบการณ์วิชาชีพด้านการออกแบบและด้านสถาปัตยกรรมศาสตร์ 7.โครงการทำงานระหว่างเรียน	ไม่มี	ไม่มี	301,900	210,935	
				21 ก.พ. 67	21 มี.ค. 67	จำนวนทุนการศึกษา	(ว่าง)	100000	100000	ดำเนินการแล้วเสร็จ	1.นักศึกษาได้รับการคัดเลือกเพื่อรับทุนการศึกษา จำนวน 100,000 บาท 1 ทุนเรียนดี 2.ทุนวิทยานิพนธ์และศิลปิน 3.ทุนส่งเสริมภาพลักษณ์คณะ/สร้างชื่อเสียงให้คณะ 4.ทุนผู้ประกอบการสร้างสรรค์รุ่นใหม่ 5.ทุนจิตอาสาเพื่อส่วนรวม 6.ทุนสนับสนุนทางการศึกษา	ไม่มี	ไม่มี	100,000	210,935	
			แผนการสนับสนุนผู้สำเร็จการศึกษาด้านวิทยาศาสตร์และเทคโนโลยี	โครงการหารายได้จากกรรับบริจาคและการจัดกิจกรรมเพื่อหารายได้	30 ก.ย. 66	19 มี.ค. 67	รายได้จากการจัดโครงการบริการวิชาการด้านการออกแบบและสถาปัตยกรรม	บาท	100000	71178	อยู่ระหว่างดำเนินงาน	เงินบริจาคเพื่อสนับสนุนทุนการศึกษา	ไม่มี	ไม่มี	100,000	-
			รายการค่าใช้จ่ายบุคลากรภาครัฐระดับคุณภาพและการเรียนรู้	โครงการค่าใช้จ่ายบุคลากรภาครัฐระดับคุณภาพการศึกษาและการเรียนรู้	1 ต.ค. 66	30 ก.ย. 67	งบประมาณเพียงพอ	เดือน	12	5	อยู่ระหว่างดำเนินงาน	เป็นโครงการต่อเนื่อง โครงการแล้วเสร็จในไตรมาสที่ 3-4	ไม่มี	ไม่มี	1,528,300	777,406
														6,300,000	2,338,773	

ชื่อหน่วยงานย่อย	กลยุทธ์	แผนปฏิบัติการ	โครงการ	ระยะเริ่มต้น	ระยะเวลายุติ	ชื่อตัวชี้วัด (KPI)	หน่วยนับ	ค่าเป้าหมายชี้วัด (KPI)	ผลชี้วัด (KPI)	สถานะ	ผลการดำเนินงาน	ปีหน้า/อุปสรรค	แนวทางการแก้ไข	งบประมาณ	ผลการเบิกจ่าย	
สำนักงานเลขาธิการ	กลยุทธ์ที่ 1 ปันตติมีสมรรถนะสูงและพัฒนาการเรียนรู้สำหรับคนทุกช่วงวัย	แผนพัฒนานักศึกษาระดับปริญญาตรีให้มีสมรรถนะและทักษะที่จำเป็นในอนาคต Future skills (L)	โครงการพัฒนาทักษะใหม่เพื่อการทำงานในอนาคตของนักศึกษา เช่น Data Analytic, Digital Skill	9 มี.ค. 67	11 มี.ค. 67	ร้อยละของนักศึกษาที่ได้รับการรับรองทักษะวิชาชีพจากหน่วยงานภายนอก ครบตามที่หลักสูตรกำหนด (Skill Certificate)	ร้อยละ	70	70	ดำเนินการแล้วเสร็จ	โครงการอบรมเชิงปฏิบัติการ ระบบ BIM (BUILDING INFORMATION MODELING) มีจำนวนนักศึกษาเข้าร่วมโครงการ จำนวน 39 คน	ไม่มี	ไม่มี	73,900	-	
		แผนพัฒนาระบบนิเวศเพื่อส่งเสริมการเป็นผู้ประกอบการให้แก่ศึกษา (L)	โครงการพัฒนาการเรียนการสอนที่ส่งเสริมการเป็นผู้ประกอบการ	1 ก.พ. 67	29 ก.พ. 67	PI 1.1.4.1 ร้อยละของนักศึกษาระดับปริญญาตรีที่มีทักษะหรือความรู้การเป็นผู้ประกอบการ	ร้อยละ	80	80	ดำเนินการแล้วเสร็จ	เป็นโครงการต่อเนื่อง โครงการแล้วเสร็จในไตรมาสที่ 3-4	ไม่มี	ไม่มี	31,200	-	
		แผนพัฒนาหลักสูตรระยะสั้น New skill/Up-skill/Re-skill ที่ตรงต่อความต้องการของตลาด (L)	โครงการพัฒนาหลักสูตรระยะสั้น Up-skill/Re-skill/New Skill (credit/non-credit) ที่จัดเอง หรือดำเนินการร่วมกับภาคเอกชน	1 ต.ค. 66	30 ก.ย. 67	PI 1.3.1.1 จำนวนหลักสูตรระยะสั้น (นับสะสม)	หลักสูตร	2	1	อยู่ระหว่างดำเนินงาน	อยู่ระหว่างพิจารณาหลักสูตร	ไม่มี	ไม่มี	320,000	-	
		แผนส่งเสริมนักศึกษาให้สามารถเข้าร่วมแข่งขันในระดับชาติและนานาชาติ (L)	โครงการส่งเสริมการเข้าร่วมแข่งขันในระดับชาติและนานาชาติ	30 ก.ย. 66	29 ก.ย. 67	จำนวนนักศึกษาที่ได้รับการส่งเสริมให้เข้าร่วมการแข่งขันผลงานในระดับชาติ หรือ นานาชาติ	จำนวนคน	40	27	อยู่ระหว่างดำเนินงาน	อยู่ระหว่างการจัดส่งนักศึกษาเข้าร่วมประกวด	ไม่มี	ไม่มี	38,600	6,598	
	กลยุทธ์ที่ 2 การวิจัยที่มีคุณภาพสูง และสร้างนวัตกรรมเพื่อขับเคลื่อนเศรษฐกิจและยกระดับคุณภาพชีวิต	แผนการสนับสนุนส่งเสริมการดำเนินงานด้านวิจัยและนวัตกรรม	โครงการสนับสนุนส่งเสริมการดำเนินงานด้านวิจัยและนวัตกรรม	30 ก.ย. 66	29 ก.ย. 67	จำนวนโครงการวิจัย หรือ ผลงานสร้างสรรค์ หรือนวัตกรรมด้านการออกแบบสถาปัตยกรรม ต่อจำนวนอาจารย์ประจำทั้งหมด	จำนวนโครงการ	8	6	อยู่ระหว่างดำเนินงาน	อยู่ระหว่างส่งข้อเสนอโครงการ เพื่อรับการสนับสนุนทุนดำเนินงาน จำนวน 6 โครงการ	ไม่มี	ไม่มี	200,000	1,500	
		แผนกระตุ้นและส่งเสริมการตีพิมพ์บทความระดับนานาชาติในฐาน SCOPUS	โครงการสนับสนุนการตีพิมพ์บทความในระดับนานาชาติ	30 ก.ย. 66	29 ก.ย. 67	จำนวนผลงานตีพิมพ์ /ผลงานสร้างสรรค์ ระดับชาติและนานาชาติ	จำนวนโครงการ	9	2	อยู่ระหว่างดำเนินงาน	มีอาจารย์ร่วมนำเสนอบทความและขอใช้งบประมาณ จำนวน 3 คน คิดเป็น 22.22%	ไม่มี	ไม่มี	100,000	15,479	
	กลยุทธ์ที่ 3 การบริการวิชาการเพื่อยกระดับคุณภาพชีวิตให้แก่สังคม	แผนการสนับสนุนส่งเสริมการดำเนินงานด้านบริการวิชาการ	โครงการสนับสนุนส่งเสริมการดำเนินงานด้านบริการวิชาการ	30 ก.ย. 66	29 ก.ย. 67	รายได้จากการให้บริการวิชาการด้านการออกแบบและสถาปัตยกรรม	บาท	1400000	48000	อยู่ระหว่างดำเนินงาน	เป็นโครงการต่อเนื่อง โครงการแล้วเสร็จในไตรมาสที่ 3-4	ยังไม่มีหน่วยงานขอรับบริการเพิ่มเติม	ไม่มี	ไม่มี	800,000	-
		กลยุทธ์ที่ 4 ขับเคลื่อนเศรษฐกิจสร้างสรรค์บนฐานศิลปวัฒนธรรมอีสาน	แผนพัฒนาเศรษฐกิจสร้างสรรค์บนฐานศิลปวัฒนธรรมอีสาน (L)	โครงการพัฒนาทุนทางวัฒนธรรมพื้นที่ริมโขง	1 ต.ค. 66	30 ก.ย. 67	โครงการจัดทำฐานข้อมูลออนไลน์	โครงการ	1	0	อยู่ระหว่างดำเนินงาน	อยู่ระหว่างจัดทำโครงการ	ไม่มี	ไม่มี	40,000	-
	กลยุทธ์ที่ 5 การบริหารจัดการองค์กรที่มีประสิทธิภาพและยั่งยืน	แผนการบริหารองค์กรสู่ความเป็นเลิศ พื้นฐาน	โครงการค่าใช้จ่ายในการจ้างเหมาทำความสะอาด	1 ต.ค. 66	30 ก.ย. 67	งบประมาณเพียงพอ	เดือน	12	5	อยู่ระหว่างดำเนินงาน	เป็นโครงการต่อเนื่อง โครงการแล้วเสร็จในไตรมาสที่ 3-4	ไม่มี	ไม่มี	270,000	70,000	
			โครงการบริหารและจัดการหน่วยงาน	30 ก.ย. 66	29 ก.ย. 67	ดำเนินกิจกรรมตามแผนปฏิบัติการ	ร้อยละ	80	31	อยู่ระหว่างดำเนินงาน	โครงการอยู่ระหว่างดำเนินงาน	ไม่มี	ไม่มี	1,703,000	707,272	
			โครงการบริหารจัดการด้านสาธารณูปโภค	1 ต.ค. 66	30 ก.ย. 67	งบประมาณเพียงพอ	เดือน	12	5	อยู่ระหว่างดำเนินงาน	เป็นโครงการต่อเนื่อง โครงการแล้วเสร็จในไตรมาสที่ 3-4	ไม่มี	ไม่มี	720,000	279,768	
			โครงการพัฒนาคุณภาพองค์กรสู่ความเป็นเลิศ	1 ต.ค. 66	30 ก.ย. 67	การดำเนินกิจกรรมตามแผนปฏิบัติการ	ร้อยละ	80	35	อยู่ระหว่างดำเนินงาน	ประกอบด้วย 2 โครงการ งานวิชาการ - กิจกรรมเพื่อประชาสัมพันธ์รับสมัครนักศึกษา งานประกันคุณภาพการศึกษา - ตรวจประเมิน กิจกรรม KM ตามแผน ซึ่งอยู่ระหว่างดำเนินงาน	ไม่มี	ไม่มี	354,900	100,710	
			โครงการพัฒนาบุคลากร	1 ต.ค. 66	30 ก.ย. 67	ดำเนินกิจกรรมตามแผนปฏิบัติการ	ร้อยละ	80	10	อยู่ระหว่างดำเนินงาน	บุคลากรขอพัฒนาตนเอง จำนวน 4 คน และการขอใช้งบประมาณ คิดเป็นร้อยละ 12.50 จากทั้งหมด	ไม่มี	ไม่มี	210,000	10,124	
	สำนักงานเลขาธิการ	ผลรวมทั้งหมด													93,288,100	17,624,498

วิทยาลัยแพทยศาสตร์และการสาธารณสุข

ชื่อหน่วยงานย่อย กลยุทธ์		แผนปฏิบัติการ	โครงการ	กิจกรรม	ระยะเริ่มต้น	ระยะเวลสิ้นสุด	ชื่อตัวชี้วัด (KPI)	หน่วยนับ	ค่าเป้าหมายชี้วัด (KPI)	ผลชี้วัด (KPI)	สถานะ	ผลการดำเนินงาน	ปัญหา/อุปสรรค	แนวทางการแก้ไข	งบประมาณ	ผลการเบิกจ่าย	
กลุ่มวิชาแพทยศาสตร์	กลยุทธ์ที่ 1 บัณฑิตมีสมรรถนะสูงและพัฒนาการเรียนรู้สำหรับคนทุกช่วงวัย	แผนการผลิตบัณฑิตสาขาวิชาแพทยศาสตร์และสาขาวิชาสาธารณสุข	โครงการจัดการเรียนการสอนสาขาวิชาแพทยศาสตร์ (ชั้นคลินิก)	โครงการสนับสนุนการจัดการเรียนการสอน (ชั้นคลินิก) โรงพยาบาลร่วมผลิต	1 ต.ค. 66	30 ก.ย. 67	ร้อยละของการเบิกจ่ายเป็นไปตามแผนที่กำหนด	ร้อยละ	90.00	10.00	อยู่ระหว่างดำเนินงาน	ยังไม่ถึงรอบดำเนินการ จะดำเนินการในช่วงเดือนเมษายน และกันยายน ของปี	ไม่มี	ไม่มี	10,000,000	-	
				โครงการผลิตแพทย์เพิ่ม (สบพช.)	โครงการจัดหาครุภัณฑ์ ด้านการผลิตบัณฑิต	1 ต.ค. 66	30 ก.ย. 67	ร้อยละความสำเร็จของการจัดซื้อจัดจ้างครุภัณฑ์	ร้อยละ	100.00	50.00	อยู่ระหว่างดำเนินงาน	ดำเนินการจัดซื้อจัดจ้างและส่งเบิกจ่ายแล้ว จำนวน 9 รายการ <input type="checkbox"/>	ไม่มี	ไม่มี	3,591,000	935,076
				โครงการผลิตแพทย์เพิ่ม (สบพช.)	โครงการผลิตแพทย์เพิ่ม (สบพช.)	1 ต.ค. 66	30 ก.ย. 67	จำนวนนักศึกษาที่เข้าใหม่ สาขาวิชาแพทยศาสตร์	คน	68.00	0.00	อยู่ระหว่างดำเนินงาน	อยู่ระหว่างดำเนินการ	ไม่มี	ไม่มี	55,797,000	15,700,231
	กลยุทธ์ที่ 5 การบริหารจัดการองค์กรที่มีประสิทธิภาพและยั่งยืน	แผนการบริหารองค์กรสู่ความเป็นเลิศ พื้นฐานด้านสุขภาพ	โครงการสวัสดิการหอพักนักศึกษาแพทย์	โครงการสวัสดิการหอพักนักศึกษาแพทย์	1 ต.ค. 66	30 ก.ย. 67	ระดับความพึงพอใจเฉลี่ยของการให้บริการหอพักนักศึกษาแพทย์	ระดับ	4.00	2.50	อยู่ระหว่างดำเนินงาน	หอพักนักศึกษาแพทย์ มีห้องจำนวน 46 ห้อง มี นศ. เข้าพัก จำนวน 33 ห้อง	ไม่มี	ไม่มี	506,900	201,300	
กลุ่มวิชาแพทยศาสตร์		ผลรวม														69,894,900	16,836,607
กลุ่มวิชาสาธารณสุขศาสตร์	กลยุทธ์ที่ 1 บัณฑิตมีสมรรถนะสูงและพัฒนาการเรียนรู้สำหรับคนทุกช่วงวัย	แผนการผลิตบัณฑิตสาขาวิชาแพทยศาสตร์และสาขาวิชาสาธารณสุข	โครงการผลิตบัณฑิตระดับปริญญาตรี สาขาวิชาสาธารณสุขศาสตร์	โครงการสนับสนุนการจัดการเรียนการสอนกลุ่มวิชาสาธารณสุขศาสตร์	1 ต.ค. 66	30 ก.ย. 67	จำนวนนักศึกษาที่เข้าใหม่	จำนวน	150.00	80.00	อยู่ระหว่างดำเนินงาน	อยู่ระหว่างดำเนินการ	ไม่มี	ไม่มี	1,617,300	317,966	
								ร้อยละของนักศึกษาในระดับ ป.ตรีที่มีทักษะทางภาษาอังกฤษระดับ B1 ขึ้นไป	ร้อยละ	40.00	20.00	อยู่ระหว่างดำเนินงาน	อยู่ระหว่างดำเนินการ	ไม่มี	ไม่มี	1,617,300	317,966
กลุ่มวิชาสาธารณสุขศาสตร์		ผลรวม														3,234,600	635,931
ศูนย์การศึกษาและวิจัยทางการแพทย์	กลยุทธ์ที่ 3 การบริการวิชาการเพื่อยกระดับคุณภาพชีวิตให้แก่สังคม	แผนพัฒนาโรงพยาบาลตามมาตรฐาน HA (S)	โครงการประกันสุขภาพนักศึกษา	1.โครงการประกันสุขภาพนักศึกษา	1 ต.ค. 66	30 ก.ย. 67	ร้อยละความพึงพอใจของผู้รับบริการ	ร้อยละ	80.00	94.33	อยู่ระหว่างดำเนินงาน	ดำเนินการตรวจสอบสุขภาพประจำปี มีผู้รับบริการรวมจำนวน 244 คน	ไม่มี	ไม่มี	1,928,300	390,256	
				2.โครงการการเตรียมความพร้อมสู่การรับรองคุณภาพ HA ชั้น 3 และมาตรฐาน ISO	1 ต.ค. 66	30 ก.ย. 67	PI 3.3.3.1 ผลการรับรองคุณภาพ HA	ระดับ (ขั้นที่)	2.00	2.00	อยู่ระหว่างดำเนินงาน	อยู่ระหว่างเตรียมความพร้อมสู่การรับรองคุณภาพ HA ชั้น 3	ไม่มี	ไม่มี	805,000	66,278	
				โครงการเพิ่มศักยภาพการให้บริการทางด้านสาธารณสุข	1 ต.ค. 66	30 ก.ย. 67	PI 3.3.3.1 ผลการรับรองคุณภาพ HA	ระดับ (ขั้นที่)	2.00	2.00	อยู่ระหว่างดำเนินงาน	อยู่ในระหว่างดำเนินการเตรียมความพร้อมตรวจ HA ชั้น 3	ไม่มี	ไม่มี	2,470,000	575,603	
				โครงการจัดหาครุภัณฑ์ทางการแพทย์	1 ต.ค. 66	30 ก.ย. 67	ร้อยละการจัดซื้อจัดจ้างเป็นไปตามแผนที่กำหนด	ร้อยละ	100.00	30.00	อยู่ระหว่างดำเนินงาน	อยู่ระหว่างการจัดทำรายละเอียดสเปกครุภัณฑ์	ไม่มี	ไม่มี	33,193,300	-	

ชื่อหน่วยงานย่อย	กลยุทธ์	แผนปฏิบัติการ	โครงการ	กิจกรรม	ระยะเริ่มต้น	ระยะเวลสิ้นสุด	ชื่อตัวชี้วัด (KPI)	หน่วยนับ	ค่าเป้าหมายชี้วัด (KPI)	ผลชี้วัด (KPI)	สถานะ	ผลการดำเนินงาน	ปีหน้า/อุปสรรค	แนวทางการแก้ไข	งบประมาณ	ผลการเบิกจ่าย
ศูนย์การศึกษา	กลยุทธ์ที่ 3 การบริการวิชาการ เพื่อยกระดับคุณภาพชีวิตให้แก่สังคม	แผนพัฒนาโรงพยาบาล ตามมาตรฐาน HA (S)	โครงการให้บริการรักษาพยาบาลและส่งเสริมสุขภาพ	1.โครงการการให้บริการทางการแพทย์โรงพยาบาล	1 ต.ค. 66	30 ก.ย. 67	จำนวนผู้ป่วยนอก	คน	36000.00	27578.00	อยู่ระหว่างดำเนินงาน	1. จำนวนผู้ป่วยนอกที่มาใช้บริการ 221 รายต่อวัน 2. จำนวนผู้ป่วยในเฉลี่ย 75 รายต่อเดือน จำนวนวันนอนเฉลี่ย 5 ราย/วัน 3. อัตราครองเตียง ร้อยละ 21.65 4. จำนวนผู้ป่วยอุบัติเหตุฉุกเฉิน เฉลี่ย 46 รายต่อวัน 5. ให้บริการคลินิกกายภาพบำบัด มีจำนวนผู้รับบริการรวม 597 คน จำนวนการทำหัตถการ 1,709 ครั้ง 6. ให้บริการห้องปฏิบัติการเทคนิคการแพทย์ จำนวนผู้รับบริการรวม 2,085 คน จำนวนการทดสอบ 13,179 7. ให้บริการตรวจวินิจฉัยและการรักษาทางรังสีวิทยา มีจำนวนผู้รับบริการรวม 1,183 คน จำนวนการถ่ายภาพทางการแพทย์ 1,595 ครั้ง 8. ให้บริการคลินิกทันตกรรม มีจำนวนผู้รับบริการรวม 542 คน จำนวนหัตถการ 797 ครั้ง 9. เริ่มเปิดให้บริการแพทย์แผนไทยและแพทย์ทางเลือกในเดือน พ.ย. 67 มีจำนวนผู้รับบริการรวม 23 คน 10. ดำเนินการตรวจสุขภาพประจำปี มีผู้รับบริการรวมจำนวน 244 คน	ไม่มี	ไม่มี	30,290,400	11,797,888
							จำนวนผู้ป่วยใน	คน	4800.00	411.00	อยู่ระหว่างดำเนินงาน	1. จำนวนผู้ป่วยนอกที่มาใช้บริการ 221 รายต่อวัน 2. จำนวนผู้ป่วยในเฉลี่ย 75 รายต่อเดือน จำนวนวันนอนเฉลี่ย 5 ราย/วัน 3. อัตราครองเตียง ร้อยละ 21.65 4. จำนวนผู้ป่วยอุบัติเหตุฉุกเฉิน เฉลี่ย 46 รายต่อวัน 5. ให้บริการคลินิกกายภาพบำบัด มีจำนวนผู้รับบริการรวม 597 คน จำนวนการทำหัตถการ 1,709 ครั้ง 6. ให้บริการห้องปฏิบัติการเทคนิคการแพทย์ จำนวนผู้รับบริการรวม 2,085 คน จำนวนการทดสอบ 13,179 7. ให้บริการตรวจวินิจฉัยและการรักษาทางรังสีวิทยา มีจำนวนผู้รับบริการรวม 1,183 คน จำนวนการถ่ายภาพทางการแพทย์ 1,595 ครั้ง 8. ให้บริการคลินิกทันตกรรม มีจำนวนผู้รับบริการรวม 542 คน จำนวนหัตถการ 797 ครั้ง 9. เริ่มเปิดให้บริการแพทย์แผนไทยและแพทย์ทางเลือกในเดือน พ.ย. 67 มีจำนวนผู้รับบริการรวม 23 คน 10. ดำเนินการตรวจสุขภาพประจำปี มีผู้รับบริการรวมจำนวน 244 คน	ไม่มี	ไม่มี	30,290,400	11,797,888

ชื่อหน่วยงานย่อย กลยุทธ์	แผนปฏิบัติการ	โครงการ	กิจกรรม	ระยะเริ่มต้น	ระยะเวลงานสิ้นสุด	ชื่อตัวชี้วัด (KPI)	หน่วยนับ	ค่าเป้าหมายชี้วัด (KPI)	ผลชี้วัด (KPI)	สถานะ	ผลการดำเนินงาน	ปีหน้า/อุปสรรค	แนวทางการแก้ไข	งบประมาณ	ผลการเบิกจ่าย	
ศูนย์การศึกษา	กลยุทธ์ที่ 3 การบริการวิชาการ เพื่อยกระดับคุณภาพชีวิต ให้แก่สังคม	แผนพัฒนาโรงพยาบาล ตามมาตรฐาน HA (S)	โครงการให้บริการ รักษาพยาบาลและส่งเสริม สุขภาพ	1.โครงการบริการให้บริการทาง การแพทย์โรงพยาบาล	1 ต.ค. 66	30 ก.ย. 67	ร้อยละความพึงพอใจของผู้ได้รับ บริการทางการแพทย์	ร้อยละ	80.00	94.33	อยู่ระหว่าง ดำเนินงาน	1. จำนวนผู้ป่วยนอกที่มารับบริการ 221 รายต่อวัน 2. จำนวนผู้ป่วยในเฉลี่ย 75 รายต่อเดือน จำนวนวันนอน เฉลี่ย 5 ราย/วัน 3. อัตราครองเตียง ร้อยละ 21.65 4. จำนวนผู้ป่วยอุบัติเหตุฉุกเฉิน เฉลี่ย 46 รายต่อวัน 5. ให้บริการคลินิกกายภาพบำบัด มีจำนวนผู้รับบริการ รวม 597 คน จำนวนการทำหัตถการ 1,709 ครั้ง 6. ให้บริการห้องปฏิบัติการเทคนิคการแพทย์ จำนวน ผู้รับบริการรวม 2,085 คน จำนวนการทดสอบ 13,179 7. ให้บริการตรวจวินิจฉัยและการรักษาทางรังสีวิทยา มี จำนวนผู้รับบริการรวม 1,183 คน จำนวนการถ่ายภาพ ทางการแพทย์ 1,595 ครั้ง 8. ให้บริการคลินิกทันตกรรม มีจำนวนผู้รับบริการรวม 542 คน จำนวนหัตถการ 797 ครั้ง 9. เริ่มเปิดให้บริการแพทย์แผนไทยและแพทย์ทางเลือก ในเดือน พ.ย. 67 มีจำนวนผู้รับบริการรวม 23 คน 10. ดำเนินการตรวจสุขภาพประจำปี มีผู้รับบริการรวม จำนวน 244 คน	ไม่มี	ไม่มี	30,290,400	11,797,888
				2.โครงการขยายศักยภาพการ ให้บริการทางการแพทย์ โรงพยาบาลมหาวิทยาลัย อุบลราชธานี	1 ต.ค. 66	30 ก.ย. 67	PI 3.3.3.1 ผลการรับรองคุณภาพ HA	ระดับ (ขั้นที่)	2.00	2.00	อยู่ระหว่าง ดำเนินงาน	อยู่ระหว่างประเมิน ส่งเอกสารแก้ไขปรับปรุงไปแล้ว 1 ครั้ง	ไม่มี	ไม่มี	7,597,000	2,227,314
				โครงการจัดหาครุภัณฑ์ โรงพยาบาล	1 ต.ค. 66	30 ก.ย. 67	ร้อยละการจัดซื้อจัดจ้างเป็นไปตาม แผนที่กำหนด	ร้อยละ	100.00	10.00	อยู่ระหว่าง ดำเนินงาน	จัดซื้อจัดจ้างและเบิกจ่ายแล้ว 1 รายการ คือ เครื่องปรับอากาศ	ไม่มี	ไม่มี	1,561,800	36,500
				โครงการเพิ่มศักยภาพการ ให้บริการทางการแพทย์ โรงพยาบาล	1 ต.ค. 66	30 ก.ย. 67	มีจำนวนผู้ป่วยใน	คน	4800.00	411.00	อยู่ระหว่าง ดำเนินงาน	อยู่ระหว่างดำเนินการ ในขั้นตอนกระบวนการจัดซื้อจัด จ้าง การประกาศหาผู้รับจ้าง	ไม่มี	ไม่มี	12,640,000	4,968,500
							จำนวนผู้ป่วยนอก	คน	36000.00	27578.00	อยู่ระหว่าง ดำเนินงาน	อยู่ระหว่างดำเนินการ ในขั้นตอนกระบวนการจัดซื้อจัด จ้าง การประกาศหาผู้รับจ้าง	ไม่มี	ไม่มี	12,640,000	4,968,500
							ร้อยละความพึงพอใจของผู้ได้รับ บริการทางการแพทย์	ร้อยละ	80.00	94.33	อยู่ระหว่าง ดำเนินงาน	อยู่ระหว่างดำเนินการ ในขั้นตอนกระบวนการจัดซื้อจัด จ้าง การประกาศหาผู้รับจ้าง	ไม่มี	ไม่มี	12,640,000	4,968,500
ศูนย์การศึกษาและวิจัยทางการแพทย์		ผลรวม												176,346,600	53,595,115	
ศูนย์พัฒนา เด็กเล็ก	กลยุทธ์ที่ 3 การบริการวิชาการ เพื่อยกระดับคุณภาพชีวิต ให้แก่สังคม	แผนการสนับสนุน ค่าใช้จ่ายในการจัดการที่ กาศขั้นพื้นฐาน	โครงการสนับสนุนโครงการ สนับสนุนค่าใช้จ่ายในการจัด การศึกษาขั้นพื้นฐาน	1 ต.ค. 66	30 ก.ย. 67	จำนวนนักเรียนที่ได้รับการสนับสนุน ตามโครงการ	คน	90.00	80.00	อยู่ระหว่าง ดำเนินงาน	รับจำนวนนักเรียนใหม่ 80 คน	ไม่มี	ไม่มี	288,700	-	
			โครงการบริการวิชาการด้าน การศึกษา	2 ต.ค. 66	30 ก.ย. 67	จำนวนนักเรียนที่ได้รับการสนับสนุน ตามโครงการ	คน	90.00	80.00	อยู่ระหว่าง ดำเนินงาน	รับจำนวนนักเรียนที่ได้รับการสนับสนุนตามโครงการ จำนวน 80 คน	ไม่มี	ไม่มี	559,500	104,130	
			จัดหาครุภัณฑ์เพื่อปรับปรุงคุณภาพ	2 ต.ค. 66	30 ม.ค. 67	ร้อยละความสำเร็จของการจัดซื้อจัด จ้างครุภัณฑ์	ร้อยละ	100.00	100.00	ดำเนินการ แล้วเสร็จ	ดำเนินการจัดซื้อครุภัณฑ์ จำนวน 2 รายการเรียบร้อยแล้ว	ไม่มี	ไม่มี	121,200	121,000	

ชื่อหน่วยงานย่อย กลยุทธ์	แผนปฏิบัติการ	โครงการ	กิจกรรม	ระยะเริ่มต้น	ระยะเวลสิ้นสุด	ชื่อตัวชี้วัด (KPI)	หน่วยนับ	ค่าเป้าหมายชี้วัด (KPI)	ผลชี้วัด (KPI)	สถานะ	ผลการดำเนินงาน	ปีหน้า/อุปสรรค	แนวทางการแก้ไข	งบประมาณ	ผลการเบิกจ่าย				
ศูนย์พัฒนาเด็กเล็ก														969,400	225,130				
ผลรวม																			
สำนักงานเลขาธิการวิทยาลัยแพทยศาสตร์	กลยุทธ์ที่ 1 บัณฑิตมีสมรรถนะสูงและพัฒนาการเรียนรู้สำหรับคนทุกช่วงวัย	แผนการผลิตบัณฑิตสาขาวิชาแพทยศาสตร์และสาขาวิชาสาธารณสุขศาสตร์	โครงการผลิตบัณฑิตระดับบัณฑิตศึกษา	โครงการจัดการเรียนการสอนระดับบัณฑิตศึกษาและตีพิมพ์ผลงานนานาชาติ	1 ต.ค. 66	30 ก.ย. 67	จำนวนนักศึกษาที่เข้าใหม่	คน	35.00	11.00	อยู่ระหว่างดำเนินการ	อยู่ระหว่างดำเนินการ	ไม่มี	ไม่มี	1,232,700	119,634			
						จำนวนผลงานวิทยานิพนธ์ที่ตีพิมพ์เผยแพร่ในวารสารระดับนานาชาติ			ผลงาน	5.00	1.00	อยู่ระหว่างดำเนินการ	อยู่ระหว่างดำเนินการ	ไม่มี	ไม่มี	1,232,700	119,634		
					โครงการผลิตบัณฑิตระดับปริญญาตรี สาขาวิชาแพทยศาสตร์	1.โครงการพัฒนาศักยภาพของนักศึกษา	1 ต.ค. 66	30 ก.ย. 67	นักศึกษาเข้าร่วมโครงการไม่น้อยกว่าร้อยละ 80	ร้อยละ	80.00	30.00	อยู่ระหว่างดำเนินการ	อยู่ระหว่างดำเนินการ	ไม่มี	ไม่มี	1,460,500	163,545	
						2.โครงการเตรียมความพร้อมสู่โลกการทำงานในอนาคต	1 ต.ค. 66	30 ก.ย. 67	ระดับคะแนนนักศึกษามีทักษะการเรียนรู้แห่งอนาคต (FutureSkill)	ระดับ	4.00	1.00	อยู่ระหว่างดำเนินการ	อยู่ระหว่างดำเนินการ	ไม่มี	ไม่มี	331,200	-	
						3.โครงการสนับสนุนการแข่งขันการนำเสนอ ผลงานวิชาการ วิจัย นวัตกรรม และการตีพิมพ์ในฐานข้อมูลระดับนานาชาติ ของนักศึกษา	1 ต.ค. 66	30 ก.ย. 67	จำนวนนักศึกษาหรือศิษย์เก่า ที่ได้รับรางวัลระดับชาติหรือนานาชาติ (นักศึกษา ศิษย์เก่า)	คน	7.00	6.00	อยู่ระหว่างดำเนินการ	อยู่ระหว่างดำเนินการ	ไม่มี	ไม่มี	130,500	-	
						4.โครงการพัฒนาและส่งเสริมศักยภาพของนักศึกษาและบุคลากรเพื่อสร้างความร่วมมือกับต่างประเทศ	1 ต.ค. 66	30 ก.ย. 67	ผู้เข้าร่วมกิจกรรมไม่น้อยกว่าร้อยละ 85	ร้อยละ	85.00	30.00	อยู่ระหว่างดำเนินการ	อยู่ระหว่างดำเนินการ	ไม่มี	ไม่มี	416,400	-	
					รายการค่าใช้จ่ายบุคลากรภาครัฐยกเว้นระดับคุณภาพการศึกษาและการเรียนรู้	โครงการค่าใช้จ่ายบุคลากรภาครัฐยกเว้นระดับคุณภาพการศึกษาและการเรียนรู้	โครงการค่าใช้จ่ายบุคลากร	1 ต.ค. 66	30 ก.ย. 67	ร้อยละการเบิกจ่ายเป็นไปตามแผนที่กำหนด	ร้อยละ	95.00	33.32	อยู่ระหว่างดำเนินการ	อยู่ระหว่างดำเนินการ	ไม่มี	ไม่มี	498,900	166,225
						แผนงานบุคลากรภาครัฐ -งบบุคลากรภาครัฐ		1 ต.ค. 66	30 ก.ย. 67	ร้อยละการเบิกจ่ายเป็นไปตามแผนที่กำหนด	ร้อยละ	100.00	87.00	อยู่ระหว่างดำเนินการ	อยู่ระหว่างดำเนินการ	ไม่มี	ไม่มี	1,209,200	1,063,650
				กลยุทธ์ที่ 2 การวิจัยที่มีคุณภาพสูง และสร้างนวัตกรรมเพื่อขับเคลื่อนเศรษฐกิจและยกระดับคุณภาพชีวิต	แผนกระตุ้นและส่งเสริมการตีพิมพ์บทความระดับนานาชาติในฐาน SCOPUS (L) (ชื่อเดิมใน UBUFMIS : แผนกระตุ้นและส่งเสริมการตีพิมพ์บทความในระดับนานาชาติ)	โครงการสนับสนุนการตีพิมพ์บทความในระดับนานาชาติ	1.โครงการพัฒนาระบบและกลไกการบริหารงานวิจัย	30 ก.ย. 66	29 ก.ย. 67	SI 2.2.1 ร้อยละจำนวนบทความวิจัยในฐาน SCOPUS ที่เป็น Q1-Q2 ต่อบทความวิจัยในฐาน SCOPUS ทั้งหมด	ร้อยละ	80.00	62.50	อยู่ระหว่างดำเนินการ	อยู่ระหว่างดำเนินการ ฐานข้อมูล SCOPUS ระดับ Q1-Q2 จำนวน 5 เรื่อง ฐานข้อมูล SCOPUS ทั้งหมด จำนวน 8 เรื่อง ร้อยละ 62.5	ไม่มี	ไม่มี	1,456,800	126,384
							2.โครงการสนับสนุนคำตอบแทนเผยแพร่ผลงานวิชาการและการนำไปใช้ประโยชน์	1 ต.ค. 66	30 ก.ย. 67	SI 2.2.1 ร้อยละจำนวนบทความวิจัยในฐาน SCOPUS ที่เป็น Q1-Q2 ต่อบทความวิจัยในฐาน SCOPUS	ร้อยละ	80.00	62.50	อยู่ระหว่างดำเนินการ	อยู่ระหว่างดำเนินการ สนับสนุนงบประมาณคำตอบแทน	ไม่มี	ไม่มี	315,000	71,000

ชื่อหน่วยงานย่อย	กลยุทธ์	แผนปฏิบัติการ	โครงการ	กิจกรรม	ระยะเริ่มต้น	ระยะเวลงานสิ้นสุด	ชื่อตัวชี้วัด (KPI)	หน่วยนับ	ค่าเป้าหมายชี้วัด (KPI)	ผลชี้วัด (KPI)	สถานะ	ผลการดำเนินงาน	ปัญหา/อุปสรรค	แนวทางการแก้ไข	งบประมาณ	ผลการเบิกจ่าย	
สำนักงานเลขาธิการ	กลยุทธ์ที่ 2 การวิจัยที่มีคุณภาพสูง และสร้างนวัตกรรมเพื่อขับเคลื่อนเศรษฐกิจและยกระดับคุณภาพชีวิต	แผนการสนับสนุนส่งเสริมการดำเนินงานด้านวิจัยและนวัตกรรม	โครงการสนับสนุนส่งเสริมการดำเนินงานด้านวิจัยและนวัตกรรม	โครงการหารายได้จากแหล่งทุนวิจัยภายนอกและสนับสนุนการร่วมวิจัยกับภาคเอกชน	30 ก.ย. 66	29 ก.ย. 67	จำนวนเงินทุนที่ได้รับการสนับสนุนจากแหล่งทุนภายนอก (ล้านบาท)	บาท	3306600.00	3459914.72	อยู่ระหว่างดำเนินงาน	จำนวนโครงการวิจัยจากแหล่งทุนภายนอก จำนวน 3,459,914.72 บาท ณ วันที่ 11 มี.ค.67 ดังนี้ 1. A Randomised, Double-blinded, Placebo-controlled Trial to investigate the Efficacy and Safety of Act 3 on the Treatment of Acne Type 3 Lesions 2. ความเสี่ยงสุขภาพจากการรับสัมผัสสารเคมีกำจัดศัตรูพืชคาร์โบฟูรานผ่านทางกรับประทานดินและน้ำของเกษตรกรปลูกผักโดยใช้สารเคมีในตำบลสี่เหล็ก อำเภอเมืองจังหวัดอุบลราชธานี 3. การประเมินประสิทธิภาพของแบคทีเรียโอฟิจที่ต้านเชื้อ Campylobacter สำหรับใช้เป็นตัวควบคุมชีวภาพในฟาร์มไก่เนื้อ	ไม่มี	ไม่มี	3,306,600	2,202,015	
			โครงการสนับสนุนส่งเสริมการดำเนินงานด้านบริการวิชาการ	โครงการหารายได้จากบริการวิชาการ	28 ก.ย. 66	27 ก.ย. 67	SI 3.3.1 รายได้สุทธิจากการให้บริการวิชาการ (รายได้-ค่าใช้จ่ายทั้งหมด)	บาท	200000.00	356871.00	อยู่ระหว่างดำเนินงาน	จำนวนรายรับ 602,000-245,129=356,871 รายจ่ายนี้ยังไม่รวมหักให้ ม.อบ. 5% ณ วันที่ 11 มี.ค.67 โครงการย่อยที่อยู่ระหว่างดำเนินการ 1. โครงการการจัดอบรมหลักสูตรเจ้าหน้าที่ความปลอดภัยในการทำงานระดับหัวหน้างานและระดับบริหารสำหรับสถานประกอบการ และหลักสูตรคณะกรรมการความปลอดภัยอาชีวอนามัยและสภาพแวดล้อมในการทำงาน 2. โครงการบริการวิเคราะห์คุณภาพน้ำทิ้งโรงพยาบาล 3. โครงการตรวจวิเคราะห์น้ำเสีย(ใช้หนองพวยและแบคทีเรียอีโคไลในน้ำทิ้งจากระบบบำบัดสิ่งปฏิกูล)	ไม่มี	ไม่มี	648,800	245,129	
	กลยุทธ์ที่ 3 การบริการวิชาการเพื่อยกระดับคุณภาพชีวิตให้แก่สังคม	แผนการสนับสนุนส่งเสริมการดำเนินงานด้านบริการวิชาการ	โครงการสร้างเสริมสุขภาพที่เน้นกลุ่มโรคไม่ติดต่อเรื้อรัง (NCDs) ที่มีสภาวะที่ควบคุมได้ เช่น โรคเบาหวาน ความดัน หลอดเลือดสมอง และหัวใจ	โครงการบริการวิชาการด้านสุขภาพ (บริการวิชาการมุ่งเป้า)	1 ต.ค. 66	30 ก.ย. 67	PI 3.1.1.2 จำนวนผู้เข้าร่วมโครงการกลุ่มโรคไม่ติดต่อเรื้อรัง (NCDs) ที่มีสภาวะที่ควบคุมได้	คน	300.00	30.00	อยู่ระหว่างดำเนินงาน	อยู่ระหว่างดำเนินการ	ไม่มี	ไม่มี	570,000	-	
			แผนบริการวิชาการเพื่อยกระดับคุณภาพชีวิต (L) (ชื่อเดิมใน UBUMIS : แผนบริการวิชาการเพื่อยกระดับคุณภาพชีวิต)	โครงการจัดหาครุภัณฑ์ด้านเทคโนโลยีสารสนเทศ	30 ก.ย. 66	29 ก.ย. 67	ร้อยละการจัดซื้อจัดจ้างเป็นไปตามแผนที่กำหนด	ร้อยละ	95.00	70.00	อยู่ระหว่างดำเนินงาน	อยู่ระหว่างดำเนินการกำหนดรายละเอียดสเปครูปร่าง	ไม่มี	ไม่มี	725,000	36,500	
	สำนักงานเลขาธิการวิทยาลัยแพทยศาสตร์	กลยุทธ์ที่ 5 การบริหารจัดการองค์กรที่มีประสิทธิภาพและยั่งยืน	แผนการบริหารองค์การสู่ความเป็นเลิศ พื้นฐานด้านสุขภาพ	โครงการจัดหาครุภัณฑ์ด้านระบบภาพและเสียง	โครงการจัดหาครุภัณฑ์ด้านระบบภาพและเสียง	1 ต.ค. 66	30 ก.ย. 67	ร้อยละการจัดซื้อจัดจ้างเป็นไปตามแผนที่กำหนด	ร้อยละ	95.00	70.00	อยู่ระหว่างดำเนินงาน	อยู่ระหว่างดำเนินการกำหนดรายละเอียดสเปครูปร่าง	ไม่มี	ไม่มี	851,200	-
				โครงการชำระหนี้เงินคืนทุนสำรองมหาวิทยาลัย	โครงการชำระหนี้เงินคืนทุนสำรอง	1 ก.ค. 67	30 ก.ย. 67	ร้อยละการเบิกจ่ายเป็นไปตามแผนที่กำหนด	ร้อยละ	100.00	10.00	อยู่ระหว่างดำเนินงาน	ยังไม่ถึงระยะเวลาในการดำเนินการ	ไม่มี	ไม่มี	5,000,000	-
				โครงการบริหารและจัดการเงินบริจาค	โครงการหารายได้จากเงินบริจาค	30 ก.ย. 66	29 ก.ย. 67	จำนวนเงินรับบริจาค 100% ตามแผน	ร้อยละ	100.00	111.48	อยู่ระหว่างดำเนินงาน	ได้รับเงินบริจาค จำนวน 2,229,538.85 บาท ณ 11 มี.ค. 67 ตามวัตถุประสงค์ของผู้บริจาค	ไม่มี	ไม่มี	2,200,000	1,000,700
โครงการบริหารและจัดการหน่วยงาน				1.โครงการบริหารและจัดการเรียนการสอนหน่วยงาน	1 ต.ค. 66	30 ก.ย. 67	ร้อยละการเบิกจ่ายเป็นไปตามแผนที่กำหนด	ร้อยละ	90.00	20.00	อยู่ระหว่างดำเนินงาน	อยู่ระหว่างดำเนินการ	ไม่มี	ไม่มี	9,078,600	1,747,496	
2.โครงการพัฒนาหลักสูตรตามเกณฑ์มาตรฐานสากล				หลักสูตรที่ผ่านการรับรองมาตรฐานตามเกณฑ์ WFME	1 ต.ค. 66	30 ก.ย. 67	หลักสูตรที่ผ่านการรับรองมาตรฐานตามเกณฑ์ WFME	ผ่าน	100.00	70.00	อยู่ระหว่างดำเนินงาน	อยู่ระหว่างดำเนินการ วิทยาลัยฯดำเนินการส่ง SAR ให้สมพ.เห็นตามกำหนด และมีแผนที่ได้รับการตรวจประเมินจาก สมพ.ในปลายเดือนมีนาคม 2567	ไม่มี	ไม่มี	1,831,800	119,353	

สำนักงานเลขาธิการวิทยาลัยแพทยศาสตร์

ผลรวม

ผลรวมทั้งหมด

32,495,900 7,181,265

282,941,400 78,474,048

สำนักวิทยบริการ

ชื่อหน่วยงานย่อย	กลยุทธ์	แผนปฏิบัติการ	โครงการ	ระยะเริ่มต้น	ระยะเวลาดำเนินการ	ชื่อตัวชี้วัด (KPI)	หน่วยนับ	ค่าเป้าหมายชี้วัด (KPI)	ผลชี้วัด (KPI)	สถานะ	ผลการดำเนินงาน	ปีนา/อุปสรรค	แนวทางการแก้ไข	งบประมาณ	ผลการเบิกจ่าย
ฝ่ายเทคโนโลยีทางการศึกษา	กลยุทธ์ที่ 1 บัณฑิตมีสมรรถนะสูงและพัฒนาการเรียนรู้สำหรับคนทุกช่วงวัย	แผนการสนับสนุนผู้สำเร็จการศึกษาในด้านสังคมศาสตร์	โครงการส่งเสริมและสนับสนุนกิจกรรมเสริมหลักสูตรและกิจกรรมนอกหลักสูตร	1 ต.ค. 66	30 ก.ย. 67	จำนวนสื่อการเรียนรู้ที่สอดคล้องกับความต้องการของผู้ใช้บริการทุกช่วงวัย	ชิ้นงาน	50	19	อยู่ระหว่างดำเนินงาน	จำนวนสื่อการเรียนรู้ที่สอดคล้องกับความต้องการของผู้ใช้บริการทุกช่วงวัย 19 ชิ้นงาน	ไม่มี	ไม่มี	250,000	9,834
			โครงการสนับสนุนการดำเนินงานด้านสวัสดิการและสวัสดิภาพนักศึกษา	1 ต.ค. 66	30 ก.ย. 67	ระดับความพึงพอใจของผู้ใช้บริการในการผลิตสื่อและนวัตกรรมการเรียนรู้ ด้านวัสดุ อุปกรณ์, สถานที่	ระดับ	4.5	4.95	อยู่ระหว่างดำเนินงาน	อยู่ระหว่างจัดทำแบบรูปและดำเนินการปรับปรุงพื้นที่	ไม่มี	ไม่มี	1,300,000	106,400
			โครงการสนับสนุนการดำเนินงานด้านสวัสดิการและสวัสดิภาพนักศึกษา	1 ต.ค. 66	30 ก.ย. 67	จำนวนนวัตกรรมที่ทันสมัย มาใช้ในการจัดการเรียนรู้ในรูปแบบดิจิทัล	ชิ้นงาน	5	2	อยู่ระหว่างดำเนินงาน	จำนวนนวัตกรรมที่ทันสมัย มาใช้ในการจัดการเรียนรู้ในรูปแบบดิจิทัล จำนวน 2 ชิ้นงาน	ไม่มี	ไม่มี	132,200	
ฝ่ายเทคโนโลยีทางการศึกษา ผลรวม															
ฝ่ายหอสมุด	กลยุทธ์ที่ 1 บัณฑิตมีสมรรถนะสูงและพัฒนาการเรียนรู้สำหรับคนทุกช่วงวัย	แผนการสนับสนุนผู้สำเร็จการศึกษาในด้านสังคมศาสตร์	โครงการส่งเสริมและสนับสนุนกิจกรรมเสริมหลักสูตรและกิจกรรมนอกหลักสูตร	1 ต.ค. 66	30 ก.ย. 67	จำนวนครั้งการเข้าใช้บริการออนไลน์ที่ให้บริการเพิ่มขึ้นเทียบกับปีที่ผ่านมา	ร้อยละ	7	5	อยู่ระหว่างดำเนินงาน	มีจำนวนครั้งการเข้าใช้บริการออนไลน์ที่ให้บริการ เพิ่มขึ้นเทียบกับปีที่ผ่านมา ร้อยละ 5	ไม่มี	ไม่มี	368,200	226,347
						ระดับความพึงพอใจของผู้ใช้บริการต่อทรัพยากรสารสนเทศ และทรัพยากรการเรียนรู้	ระดับ	4.5	4.51	อยู่ระหว่างดำเนินงาน	ระดับความพึงพอใจของผู้ใช้บริการต่อทรัพยากรสารสนเทศ และทรัพยากรการเรียนรู้ ระดับ 4.51	ไม่มี	ไม่มี	80,000	
				29 ก.ย. 66	28 มี.ค. 67	ร้อยละการจัดหาทรัพยากรสารสนเทศตามความต้องการของหลักสูตร	ร้อยละ	85	43	อยู่ระหว่างดำเนินงาน	ร้อยละการจัดหาทรัพยากรสารสนเทศตามความต้องการของหลักสูตร ร้อยละ 43	ไม่มี	ไม่มี	4,890,000	2,346,205
				1 ต.ค. 66	28 ก.ย. 67	ร้อยละการจัดหาทรัพยากรสารสนเทศตามความต้องการของผู้ใช้บริการ	ร้อยละ	85	80	อยู่ระหว่างดำเนินงาน	ร้อยละการจัดหาทรัพยากรสารสนเทศตามความต้องการของผู้ใช้บริการ ร้อยละ 80	ไม่มี	ไม่มี	811,200	447,331
				1 ต.ค. 66	30 ก.ย. 67	ระดับความพึงพอใจของผู้ใช้บริการ ด้านอาคารสถานที่และสิ่งอำนวยความสะดวก	ระดับ	4.5	4.51	อยู่ระหว่างดำเนินงาน	มีการประเมินความพึงพอใจของผู้ใช้บริการ ด้านอาคารสถานที่และสิ่งอำนวยความสะดวก ทุกเดือน	ไม่มี	ไม่มี	1,131,000	
				1 ต.ค. 66	30 ก.ย. 67	ร้อยละการจัดหาทรัพยากรสารสนเทศตามความต้องการของผู้ใช้บริการ	ร้อยละ	85	80	อยู่ระหว่างดำเนินงาน	ร้อยละการจัดหาทรัพยากรสารสนเทศตามความต้องการของผู้ใช้บริการ ร้อยละ 80	ไม่มี	ไม่มี	803,800	428,321
	กลยุทธ์ที่ 4 ขับเคลื่อนเศรษฐกิจสร้างสรรค์บนฐานศิลปวัฒนธรรมอีสาน	แผนการทำนุบำรุงศิลปวัฒนธรรมและภูมิปัญญาท้องถิ่น พื้นฐาน	โครงการสนับสนุนส่งเสริมและทำนุบำรุงศิลปวัฒนธรรม	1 ต.ค. 66	30 ก.ย. 67	ร้อยละการเข้าถึงสื่อสารสนเทศดิจิทัลด้านข้อมูลท้องถิ่นและศิลปวัฒนธรรม เพิ่มขึ้นจากปีที่ผ่านมา	ร้อยละ	3	2	อยู่ระหว่างดำเนินงาน	ร้อยละการเข้าถึงสื่อสารสนเทศดิจิทัลด้านข้อมูลท้องถิ่นและศิลปวัฒนธรรม เพิ่มขึ้นจากปีที่ผ่านมา ร้อยละ 2	ไม่มี	ไม่มี	90,000	16,869
โครงการต่อยอดและส่งเสริมการตลาดของผลิตภัณฑ์และบริการ เพื่อสร้างมูลค่าจากศิลปวัฒนธรรมให้กับชุมชนหรือแหล่งท่องเที่ยว			30 ก.ย. 66	29 ก.ย. 67	ร้อยละการเพิ่มขึ้นของสารสนเทศในฐานข้อมูล (ดิจิทัลเท่านั้น) ด้านศิลปวัฒนธรรมและภูมิปัญญาท้องถิ่นจากปีที่ผ่านมา	ร้อยละ	5	1	อยู่ระหว่างดำเนินงาน	ร้อยละการเข้าถึงสื่อสารสนเทศดิจิทัลด้านข้อมูลท้องถิ่นและศิลปวัฒนธรรม เพิ่มขึ้นจากปีที่ผ่านมา ร้อยละ 0.62	ไม่มี	ไม่มี	100,000	3,317	
ฝ่ายหอสมุด ผลรวม															
สำนักงานเลขานุการ	กลยุทธ์ที่ 1 บัณฑิตมีสมรรถนะสูงและพัฒนาการเรียนรู้สำหรับคนทุกช่วงวัย	แผนการสนับสนุนผู้สำเร็จการศึกษาในด้านสังคมศาสตร์	โครงการสนับสนุนการดำเนินงานด้านสวัสดิการและสวัสดิภาพนักศึกษา	1 ต.ค. 66	30 ก.ย. 67	ร้อยละบุคลากรมีความสุขในการปฏิบัติงาน	ร้อยละ	85	0	อยู่ระหว่างดำเนินงาน	แผนการประเมินในเดือนเมษายน 2567	ไม่มี	ไม่มี	2,400,000	1,084,405
				1 มี.ค. 67	30 ก.ย. 67	ระดับความพึงพอใจของผู้รับบริการด้านสถานที่	ระดับ	4	4.51	อยู่ระหว่างดำเนินงาน	อยู่ระหว่างการจัดทำแบบรูป และดำเนินการปรับปรุงพื้นที่	ไม่มี	ไม่มี	3,500,000	
				1 ต.ค. 66	30 ก.ย. 67	ร้อยละการบรรลุเป้าหมายตามแผนกลยุทธ์	ร้อยละ	80	37	อยู่ระหว่างดำเนินงาน	จำนวนตัวชี้วัดทั้งหมด 32 ตัวชี้วัด บรรลุเป้าหมาย จำนวน 12 ตัวชี้วัด	ไม่มี	ไม่มี	171,000	
				1 เม.ย. 67	30 ก.ย. 67	ร้อยละบุคลากรมีความสุขในการปฏิบัติงาน	ร้อยละ	85	0	อยู่ระหว่างดำเนินงาน	แผนการประเมินระดับความสุขในเดือน เมษายน 2567	ไม่มี	ไม่มี	3,000,000	1,439,132
											แผนการประเมินระดับความสุขในการปฏิบัติงานในเดือน เม.ย. 67	ไม่มี	ไม่มี	11,493,100	6,092,400
	กลยุทธ์ที่ 2 การวิจัยที่มีคุณภาพสูง และสร้างนวัตกรรมเพื่อขับเคลื่อนเศรษฐกิจและยกระดับคุณภาพชีวิต	แผนการสนับสนุนส่งเสริมการดำเนินงานด้านวิจัยและนวัตกรรม	โครงการสนับสนุนส่งเสริมการดำเนินงานด้านวิจัยและนวัตกรรม	1 ต.ค. 66	28 ก.ย. 67	ร้อยละของบุคลากรที่ได้รับการพัฒนา และนำความรู้ไปพัฒนางานหรือถ่ายทอดองค์ความรู้	ร้อยละ	50	0	อยู่ระหว่างการดำเนินงาน	เป็นโครงการต่อเนื่อง โครงการแล้วเสร็จในไตรมาสที่ 3-4	ไม่มี	ไม่มี	50,000	8,000
	กลยุทธ์ที่ 5 การบริหารจัดการองค์กรที่มีประสิทธิภาพและยั่งยืน	แผนการบริหารองค์กรสู่ความเป็นเลิศ พื้นฐาน	โครงการพัฒนาคุณภาพองค์กรสู่ความเป็นเลิศ	1 มี.ค. 67	30 ก.ย. 67	ได้รับการรับรองมาตรฐานห้องสมุดดีเด่น	มาตรฐาน	1	0	อยู่ระหว่างดำเนินงาน	มีการแต่งตั้งคณะทำงาน และจัดทำแผนการดำเนินงาน	ไม่มี	ไม่มี	368,100	
			โครงการพัฒนาบุคลากร	1 ต.ค. 66	30 ก.ย. 67	ร้อยละของบุคลากรที่ได้รับการพัฒนา และนำความรู้ไปพัฒนางานหรือถ่ายทอดองค์ความรู้	ร้อยละ	50	25	อยู่ระหว่างดำเนินงาน	บุคลากรเข้ารับการอบรมและนำมาเผยแพร่และปรับปรุงงานจำนวน 13 คน	ไม่มี	ไม่มี	930,000	
			โครงการค่าใช้จ่ายในการจ้างเหมาค่าความสะอาด	1 ต.ค. 66	30 ก.ย. 67	ระดับความพึงพอใจของผู้รับบริการด้านอาคารสถานที่	ระดับ	4	4.51	อยู่ระหว่างดำเนินงาน	ระดับความพึงพอใจของผู้รับบริการด้านอาคารสถานที่ ระดับ 4.51	ไม่มี	ไม่มี	762,000	306,667
โครงการจัดหาครุภัณฑ์			1 ต.ค. 66	30 ก.ย. 67	จำนวนกระบวนการทำงานที่พัฒนาให้เป็นดิจิทัลเพื่อเพิ่มประสิทธิภาพการปฏิบัติงาน	กระบวนการงาน	2	2	อยู่ระหว่างดำเนินงาน	จำนวนกระบวนการทำงานที่พัฒนาให้เป็นดิจิทัลเพื่อเพิ่มประสิทธิภาพการปฏิบัติงาน จำนวน 2 กระบวนการ	ไม่มี	ไม่มี	75,000	63,359	
โครงการบริหารและจัดการหน่วยงาน			1 ต.ค. 66	30 ก.ย. 67	ร้อยละการบรรลุเป้าหมายตามแผนกลยุทธ์	ร้อยละ	80	31.25	อยู่ระหว่างดำเนินงาน	ร้อยละการบรรลุเป้าหมายตามแผนกลยุทธ์ ร้อยละ 31.25	ไม่มี	ไม่มี	1,653,500	306,996	
แผนพัฒนาการเป็นมหาวิทยาลัยสีเขียวและจัดการสิ่งแวดล้อมอย่างยั่งยืน (L)	โครงการผลิตและการใช้พลังงานทดแทน		1 ต.ค. 66	30 ก.ย. 67	ร้อยละความสำเร็จในการดำเนินงานตามเป้าหมายสิ่งแวดล้อม	ร้อยละ	85	53.33	อยู่ระหว่างดำเนินงาน	ตัวชี้วัดทั้งหมด 15 ตัวชี้วัด บรรลุหมาย 8 ตัวชี้วัด	ไม่มี	ไม่มี	300,000	67,300	
สำนักงานเลขานุการ ผลรวม															
ผลรวมทั้งหมด														29,848,600	14,379,878

สำนักคอมพิวเตอร์และเครือข่าย

ชื่อหน่วยงานย่อย	กลยุทธ์	แผนปฏิบัติการ	โครงการ	ระยะเริ่มต้น	ระยะเวลสิ้นสุด	ชื่อตัวชี้วัด (KPI)	หน่วยนับ	ค่าเป้าหมายชี้วัด (KPI)	ผลชี้วัด (KPI)	สถานะ	ผลการดำเนินงาน	ปีนา/อุปสรรค	แนวทางการแก้ไข	งบประมาณ	ผลการเบิกจ่าย
ฝ่ายบริการวิชาการและซ่อมบำรุง	กลยุทธ์ที่ 3 การบริการวิชาการเพื่อยกระดับคุณภาพชีวิตให้แก่มสังคม	แผนบริการวิชาการเพื่อยกระดับคุณภาพชีวิต (L)	โครงการพัฒนาทักษะแห่งศตวรรษที่ 21 สำหรับคนทุกช่วงชีวิต	1 ต.ค. 66	28 ก.ย. 67	ร้อยละของนักศึกษาที่สอบผ่านทักษะ Future skills ที่มหาวิทยาลัยกำหนดเทียบกับนักศึกษาที่เข้ารับการทดสอบทั้งหมด	ร้อยละ	85	0	อยู่ระหว่างดำเนินงาน	เป็นโครงการต่อเนื่อง โครงการแล้วเสร็จในไตรมาสที่ 3-4	ไม่มี	ไม่มี	200,000	20,540
						ร้อยละความพึงพอใจผู้เข้าร่วมการพัฒนาทักษะด้านดิจิทัล	ร้อยละ	80	88.2	อยู่ระหว่างดำเนินงาน	เป็นโครงการต่อเนื่อง โครงการแล้วเสร็จในไตรมาสที่ 3-4	ไม่มี	ไม่มี		
						ร้อยละนักศึกษาและบุคลากรที่มีทักษะด้านดิจิทัลตามที่กำหนด (Digital Literacy)	ร้อยละ	70	99.54	อยู่ระหว่างดำเนินงาน	เป็นโครงการต่อเนื่อง โครงการแล้วเสร็จในไตรมาสที่ 3-4	ไม่มี	ไม่มี		
						ร้อยละนักศึกษาและบุคลากรที่มีสมรรถนะด้านดิจิทัลตามที่กำหนด	ร้อยละ	70	99.54	อยู่ระหว่างดำเนินงาน	เป็นโครงการต่อเนื่อง โครงการแล้วเสร็จในไตรมาสที่ 3-4	ไม่มี	ไม่มี		
						ร้อยละผู้เข้าร่วมโครงการที่นำความรู้ไปใช้	ร้อยละ	75	0	อยู่ระหว่างดำเนินงาน	เป็นโครงการต่อเนื่อง โครงการแล้วเสร็จในไตรมาสที่ 3-4	ไม่มี	ไม่มี		
						ระดับความพึงพอใจผู้เข้าร่วมโครงการบริการวิชาการ	ระดับ	4	0	อยู่ระหว่างดำเนินงาน	เป็นโครงการต่อเนื่อง โครงการแล้วเสร็จในไตรมาสที่ 3-4	ไม่มี	ไม่มี		
						ระดับความพึงพอใจผู้ใช้บริการต่อเพื่อนอิเล็กทรอนิกส์การพัฒนาทักษะด้านดิจิทัล	ระดับ	4	4.53	อยู่ระหว่างดำเนินงาน	เป็นโครงการต่อเนื่อง โครงการแล้วเสร็จในไตรมาสที่ 3-4	ไม่มี	ไม่มี		
						ร้อยละการจัดหาครุภัณฑ์ของหน่วยงานตามแผนปฏิบัติการที่กำหนด	ร้อยละ	80	20	อยู่ระหว่างดำเนินงาน	- ดำเนินการจัดหาครุภัณฑ์แล้วเสร็จรายการกล้องวงจรปิดชนิดเครือข่าย และเครื่องปรับอากาศ - อยู่ระหว่างดำเนินการจัดทำรายละเอียดคุณสมบัติเฉพาะครุภัณฑ์รายการโต๊ะเก้าอี้ทำงานและตู้เก็บเอกสาร/ อยู่ระหว่างการจัดทำ TOR	ไม่มี	ไม่มี	757,000	29,890
						จำนวนของผู้ใช้บริการห้องปฏิบัติการคอมพิวเตอร์และพื้นที่เพิ่มขึ้น (ใช้ปีก่อนหน้าเป็นฐาน)	คน	58405	56352	อยู่ระหว่างดำเนินงาน	"ผู้ใช้บริการ รวมจำนวน 56,352 คน ประกอบด้วย 1. ห้องปฏิบัติการฯ จำนวน 45,670 คน และ 2. พื้นที่ co-working space จำนวน 10,682 คน"	ไม่มี	ไม่มี	1,650,000	1,252,559
						ร้อยละของการจัดการข้อร้องเรียนหรือการแก้ปัญหาการให้บริการ	ร้อยละ	80	60	อยู่ระหว่างดำเนินงาน	1. ห้องปฏิบัติการคอมพิวเตอร์และพื้นที่ Co-Working Space 1.1 ห้องปฏิบัติการคอมพิวเตอร์ (ผู้ใช้บริการจองใช้ซ้ำกิจกรรมต่างๆ : 53/86 คน) ร้อยละ 61.63 และ 1.2 Co-Working Space (ตามรหัสนักศึกษาผ่าน access control : 1101/1650 คน) ร้อยละ 66.73 " 2. การยืม-คืนอุปกรณ์ร้อยละ 43.10 (ยืมซ้ำ 50 คน จาก 116 คน) 3. การอบรมพัฒนาทักษะ มีการวิเคราะห์จำนวนผู้มาใช้ซ้ำจากข้อมูลของผู้สมัครและเข้ารับการอบรมแต่ละหลักสูตร ซึ่งอยู่ระหว่างดำเนินการ	ไม่มี	ไม่มี	379,900	
ร้อยละของผู้ใช้บริการที่กลับมาใช้บริการซ้ำ	ร้อยละ	60	61.63	อยู่ระหว่างดำเนินงาน	1. ห้องปฏิบัติการคอมพิวเตอร์และพื้นที่ Co-Working Space 1.1 ห้องปฏิบัติการคอมพิวเตอร์ (ผู้ใช้บริการจองใช้ซ้ำกิจกรรมต่างๆ : 53/86 คน) ร้อยละ 61.63 และ 1.2 Co-Working Space (ตามรหัสนักศึกษาผ่าน access control : 1101/1650 คน) ร้อยละ 66.73 " 2. การยืม-คืนอุปกรณ์ร้อยละ 43.10 (ยืมซ้ำ 50 คน จาก 116 คน) 3. การอบรมพัฒนาทักษะ มีการวิเคราะห์จำนวนผู้มาใช้ซ้ำจากข้อมูลของผู้สมัครและเข้ารับการอบรมแต่ละหลักสูตร ซึ่งอยู่ระหว่างดำเนินการ	ไม่มี	ไม่มี								
ร้อยละความพึงพอใจของผู้ใช้บริการพื้นที่ Co-Working Space	ร้อยละ	80	0	อยู่ระหว่างดำเนินงาน	"ผู้ใช้บริการ รวมจำนวน 56,352 คน ประกอบด้วย 1. ห้องปฏิบัติการฯ จำนวน 45,670 คน และ 2. พื้นที่ co-working space จำนวน 10,682 คน"	ไม่มี	ไม่มี								
ร้อยละความพึงพอใจของผู้ใช้บริการพื้นที่ Co-Working Space	ร้อยละ	80	0	อยู่ระหว่างดำเนินงาน	อยู่ระหว่างการประเมินครั้งที่ 1/2567 และอยู่ระหว่างการรวบรวมและวิเคราะห์ผลการประเมิน	ไม่มี	ไม่มี		80,000						
ร้อยละความพึงพอใจของผู้ใช้บริการห้องปฏิบัติการคอมพิวเตอร์	ร้อยละ	80	0	อยู่ระหว่างดำเนินงาน	"ผู้ใช้บริการ รวมจำนวน 56,352 คน ประกอบด้วย 1. ห้องปฏิบัติการฯ จำนวน 45,670 คน และ 2. พื้นที่ co-working space จำนวน 10,682 คน"	ไม่มี	ไม่มี								
										อยู่ระหว่างการประเมินครั้งที่ 1/2567 และอยู่ระหว่างการรวบรวมและวิเคราะห์ผลการประเมิน	ไม่มี	ไม่มี			

ชื่อหน่วยงานย่อย	กลยุทธ์	แผนปฏิบัติการ	โครงการ	ระยะเริ่มต้น	ระยะเวลายุติ	ชื่อตัวชี้วัด (KPI)	หน่วยนับ	ค่าเป้าหมายชี้วัด (KPI)	ผลชี้วัด (KPI)	สถานะ	ผลการดำเนินงาน	ปัญหา/อุปสรรค	แนวทางการแก้ไข	งบประมาณ	ผลการเบิกจ่าย
ฝ่ายบริการวิชาการและซ่อมบำรุง	กลยุทธ์ที่ 5 การบริหารจัดการองค์กรที่มีประสิทธิภาพและยั่งยืน	แผนพัฒนา IT Architecture เพื่อรองรับสถาปัตยกรรมองค์กร (Enterprise Architecture: EA) ของมหาวิทยาลัย (L)	โครงการเพิ่มประสิทธิภาพการให้บริการ	1 ต.ค. 66	28 ก.ย. 67	ร้อยละความพึงพอใจต่อคุณภาพการให้บริการ	ร้อยละ	80	0	อยู่ระหว่างดำเนินงาน	1. ห้องปฏิบัติการคอมพิวเตอร์และพื้นที่ Co-Working Space 1.1 ห้องปฏิบัติการคอมพิวเตอร์ (ผู้ใช้บริการจองใช้ซ้ำกิจกรรมต่างๆ : 53/86 คน) ร้อยละ 61.63 และ 1.2 Co-Working Space (ตามรหัสนักศึกษาผ่าน access control : 1101/1650 คน) ร้อยละ 66.73 * 2. การพิมพ์-คืนอุปกรณ์ร้อยละ 43.10 (พิมพ์ 50 คน จาก 116 คน) 3. การอบรมพัฒนาทักษะ มีการวิเคราะห์จำนวนผู้มาใช้ซ้ำจากข้อมูลของผู้สมัครและเข้ารับอบรมแต่ละหลักสูตร ซึ่งอยู่ระหว่างดำเนินการ	ไม่มี	ไม่มี		
ฝ่ายบริการวิชาการและซ่อมบำรุง ผลรวม															
						ระดับความพึงพอใจของผู้ใช้บริการเครือข่าย/IT infrastructure	ระดับ	4	0	อยู่ระหว่างดำเนินงาน	เป็นโครงการต่อเนื่อง โครงการแล้วเสร็จในไตรมาสที่ 3-4 อยู่ระหว่างการประเมินครั้งที่ 1/2567 และอยู่ระหว่างการรวบรวมและวิเคราะห์ผลการประเมิน	ไม่มี	ไม่มี	5,000,000	1,293,024
ฝ่ายพัฒนาเครือข่าย ผลรวม															
ฝ่ายพัฒนาซอฟต์แวร์	กลยุทธ์ที่ 5 การบริหารจัดการองค์กรที่มีประสิทธิภาพและยั่งยืน	แผนรักษาความปลอดภัยของข้อมูล (Cyber Security) และธรรมาภิบาลข้อมูล (Digital governance) (L)	โครงการบริหารจัดการข้อมูลอย่างมีธรรมาภิบาลและมีความมั่นคงปลอดภัย และได้มาตรฐานสากล	1 ต.ค. 66	28 ก.ย. 67	จำนวนครั้งของการกระทำผิด พ.ร.บ.คุ้มครองข้อมูลส่วนบุคคล	ร้อยละ	100	100	อยู่ระหว่างดำเนินงาน	เป็นโครงการต่อเนื่อง โครงการแล้วเสร็จในไตรมาสที่ 3-4	ไม่มี	ไม่มี	620,000	
						จำนวนครั้งของการกระทำผิดความผิดเกี่ยวกับ พ.ร.บ.คอมพิวเตอร์	ร้อยละ	100	100	อยู่ระหว่างดำเนินงาน	เป็นโครงการต่อเนื่อง โครงการแล้วเสร็จในไตรมาสที่ 3-4	ไม่มี	ไม่มี		
						ระดับความสำเร็จของการดำเนินการเพื่อให้ได้มาตรฐานตาม ISO27001	ระดับ	3	2	อยู่ระหว่างดำเนินงาน	เป็นโครงการต่อเนื่อง โครงการแล้วเสร็จในไตรมาสที่ 3-4	ไม่มี	ไม่มี		
		แผนพัฒนา IT Architecture เพื่อรองรับสถาปัตยกรรมองค์กร (Enterprise Architecture: EA) ของมหาวิทยาลัย (L)	โครงการพัฒนาระบบการทำงานด้วยระบบ Digital platform หรือเทคโนโลยี	1 ต.ค. 66	28 ก.ย. 67	จำนวนนวัตกรรมสำหรับสนับสนุนการจัดการบริหารจัดการของมหาวิทยาลัย	ชิ้น	2	2	อยู่ระหว่างดำเนินงาน	เป็นโครงการต่อเนื่อง โครงการแล้วเสร็จในไตรมาสที่ 3-4	ไม่มี	ไม่มี	196,400	37,703
						จำนวนหน่วยงานที่นำระบบสารสนเทศ (Digital Platform) ไปใช้ประโยชน์	หน่วยงาน	15	11.8	อยู่ระหว่างดำเนินงาน	เป็นโครงการต่อเนื่อง โครงการแล้วเสร็จในไตรมาสที่ 3-4	ไม่มี	ไม่มี		
						ร้อยละกระบวนการทำงานที่พัฒนาให้เป็น Digital platform	ร้อยละ	100	93.75	อยู่ระหว่างดำเนินงาน	เป็นโครงการต่อเนื่อง โครงการแล้วเสร็จในไตรมาสที่ 3-4	ไม่มี	ไม่มี		
						ร้อยละความพึงพอใจต่อดิจิทัลแพลตฟอร์มในการสนับสนุนการจัดการศึกษา การวิจัยและบริการวิชาการของมหาวิทยาลัย	ร้อยละ	85	0	อยู่ระหว่างดำเนินงาน	เป็นโครงการต่อเนื่อง โครงการแล้วเสร็จในไตรมาสที่ 3-4	ไม่มี	ไม่มี		
						ระดับความพึงพอใจของผู้รับบริการ(บุคลากร) ต่อการใช้ระบบ Digital platform	คะแนน	4	0	อยู่ระหว่างดำเนินงาน	เป็นโครงการต่อเนื่อง โครงการแล้วเสร็จในไตรมาสที่ 3-4	ไม่มี	ไม่มี		
ฝ่ายพัฒนาซอฟต์แวร์ ผลรวม															
สำนักงานเลขานุการ	กลยุทธ์ที่ 1 พัฒนาศักยภาพและพัฒนาระบบเรียนรู้สำหรับคนทุกช่วงวัย	รายการค่าใช้จ่ายบุคลากรภาครัฐระดับคุณภาพ การศึกษาและการเรียนรู้	โครงการค่าใช้จ่ายบุคลากรภาครัฐระดับคุณภาพการศึกษาและการเรียนรู้	1 ต.ค. 66	28 ก.ย. 67	ร้อยละของบุคลากรที่มีความสุขในการปฏิบัติงาน	ร้อยละ	85	0	อยู่ระหว่างดำเนินงาน	มีการเบิกจ่ายเงินเดือน/ค่าตอบแทน/เงินประจำตำแหน่ง พนักงานเงินรายได้ เป็นประจำทุกเดือนอย่างต่อเนื่อง	ไม่มี	ไม่มี	3,231,000	1,473,392
						ร้อยละความสำเร็จของแผนบริหารอัตรากำลัง และแผนพัฒนาทรัพยากรบุคคล	ระดับ	5	3	อยู่ระหว่างดำเนินงาน	เป็นโครงการต่อเนื่อง โครงการแล้วเสร็จในไตรมาสที่ 3-4 มีการเบิกจ่ายเงินเดือน/ค่าตอบแทน/เงินประจำตำแหน่ง พนักงานเงินรายได้ เป็นประจำทุกเดือนอย่างต่อเนื่อง	ไม่มี	ไม่มี	3,231,000	1,473,392
						ร้อยละระดับความผูกพันของบุคลากรที่มีต่อองค์กร	ร้อยละ	85	0	อยู่ระหว่างดำเนินงาน	มีการเบิกจ่ายเงินเดือน/ค่าตอบแทน/เงินประจำตำแหน่ง พนักงานเงินรายได้ เป็นประจำทุกเดือนอย่างต่อเนื่อง	ไม่มี	ไม่มี		
											เป็นโครงการต่อเนื่อง โครงการแล้วเสร็จในไตรมาสที่ 3-4	ไม่มี	ไม่มี	473,600	1,408,860
	กลยุทธ์ที่ 2 ขับเคลื่อนคุณภาพสูง และสร้างนวัตกรรมเพื่อขับเคลื่อนเศรษฐกิจและยกระดับคุณภาพชีวิต	แผนการสนับสนุนส่งเสริมการดำเนินงานด้านวิจัยและนวัตกรรม	โครงการสนับสนุนส่งเสริมการดำเนินงานด้านวิจัยและนวัตกรรม	1 ต.ค. 66	28 ก.ย. 67	จำนวนผลงานวิเคราะห์ วิจัย และนวัตกรรม	ผลงาน	4	1	อยู่ระหว่างดำเนินงาน	ผลงานวิเคราะห์/วิจัย เรื่อง การวิเคราะห์ความครอบคลุมของอุปกรณ์กระจายสัญญาณไร้สาย	ไม่มี	ไม่มี	22,800	-
	กลยุทธ์ที่ 4 ขับเคลื่อนเศรษฐกิจสร้างเสริมฐานศิลปวัฒนธรรมอีสาน	แผนการทำนุบำรุงศิลปวัฒนธรรมและภูมิปัญญาท้องถิ่น พื้นฐาน	โครงการสนับสนุนส่งเสริมและทำนุบำรุงศิลปวัฒนธรรม	1 ต.ค. 66	28 ก.ย. 67	จำนวนกิจกรรมการทำนุบำรุงศิลปวัฒนธรรม	กิจกรรม	4	1	อยู่ระหว่างดำเนินงาน	ดำเนินการจัดกิจกรรมสามพันล้านขึ้นปีใหม่	ไม่มี	ไม่มี	87,800	14,500
						ร้อยละความพึงพอใจผู้เข้าร่วมโครงการส่งเสริมและทำนุบำรุงศิลปวัฒนธรรม	ร้อยละ	80	0	อยู่ระหว่างดำเนินงาน	ดำเนินการจัดกิจกรรมสามพันล้านขึ้นปีใหม่	ไม่มี	ไม่มี		
						ร้อยละความพึงพอใจของบุคลากรภายในสำนักฯ ต่อสภาพแวดล้อมและสิ่งอำนวยความสะดวก	ร้อยละ	70	0	อยู่ระหว่างดำเนินงาน	ยังไม่ถึงรอบการเก็บข้อมูลผลการประเมินร้อยละความพึงพอใจของบุคลากรภายในสำนักฯ ต่อสภาพแวดล้อมและสิ่งอำนวยความสะดวก	ไม่มี	ไม่มี	195,900	81,600
						ร้อยละระดับความผูกพันของบุคลากรที่มีต่อองค์กร	ร้อยละ	85	0	อยู่ระหว่างดำเนินงาน	ยังไม่ถึงช่วงระยะเวลาการเก็บข้อมูลประเมินร้อยละความผูกพันของบุคลากรที่มีต่อองค์กร	ไม่มี	ไม่มี	381,200	149,134
						ร้อยละการเบิกจ่ายงบประมาณตามแผนที่กำหนด	ร้อยละ	95	35.14	อยู่ระหว่างดำเนินงาน	เป็นโครงการต่อเนื่อง โครงการแล้วเสร็จในไตรมาสที่ 3-4	ไม่มี	ไม่มี	777,200	201,347

ชื่อหน่วยงานย่อย	กลยุทธ์	แผนปฏิบัติการ	โครงการ	ระยะเริ่มต้น	ระยะเวลาสิ้นสุด	ชื่อตัวชี้วัด (KPI)	หน่วยนับ	ค่าเป้าหมายชี้วัด (KPI)	ผลชี้วัด (KPI)	สถานะ	ผลการดำเนินงาน	ปัญหา/อุปสรรค	แนวทางการแก้ไข	งบประมาณ	ผลการเบิกจ่าย
สำนักงานเลขาธิการ	กลยุทธ์ที่ 5 การบริหารจัดการองค์กรที่มีประสิทธิภาพและเป็นเลิศ พื้นฐาน	แผนการบริหารองค์กรสู่ความเป็นเลิศ พื้นฐาน	โครงการบริหารและจัดการหน่วยงาน	1 ต.ค. 66	28 ก.ย. 67	ระดับความพึงพอใจของผู้ใช้บริการในภาพรวมของสำนักฯ	ระดับ	4	0	อยู่ระหว่างดำเนินงาน	เป็นโครงการต่อเนื่อง โครงการแล้วเสร็จในไตรมาสที่ 3-4	ไม่มี	ไม่มี		
						ระดับความสำเร็จเพื่อให้ได้รับรองมาตรฐานการเป็นองค์กรสีเขียว	ระดับ	4	3	อยู่ระหว่างดำเนินงาน	เป็นโครงการต่อเนื่อง โครงการแล้วเสร็จในไตรมาสที่ 3-4	ไม่มี	ไม่มี		
			โครงการปรับปรุงภูมิทัศน์ของหน่วยงาน	1 ต.ค. 66	28 ก.ย. 67	ร้อยละความพึงพอใจของบุคลากรภายในสำนักต่อสภาพแวดล้อมและสิ่งอำนวยความสะดวกของหน่วยงาน	ร้อยละ	70	0	อยู่ระหว่างดำเนินงาน	อยู่ระหว่างการประเมินครั้งที่ 1/2567 และอยู่ระหว่างกรรพและวิเคราะห์ผลการประเมิน	ไม่มี	ไม่มี	100,000	-
						ร้อยละความพึงพอใจต่อคุณภาพการให้บริการ	ร้อยละ	80	0	อยู่ระหว่างดำเนินงาน	อยู่ระหว่างการประเมินครั้งที่ 1/2567 และอยู่ระหว่างกรรพและวิเคราะห์ผลการประเมิน	ไม่มี	ไม่มี	100,000	-
			โครงการป้องกันอัคคีภัย และฝึกซ้อมดับเพลิง	1 ต.ค. 66	28 ก.ย. 67	จำนวนครั้งการเกิดอัคคีภัย	ครั้ง	0	0	อยู่ระหว่างดำเนินงาน	สำนักฯมีการจัดทำแผนป้องกันและระงับอัคคีภัย ประจำปีงบประมาณ 2566 และแจ้งเวียนและเผยแพร่บนเว็บไซต์ เพื่อประชาสัมพันธ์ให้บุคลากรได้ทราบและตระหนักถึงภัยอันตรายจากอัคคีภัยที่อาจจะเกิดขึ้น และเพื่อให้บุคลากรได้ศึกษาและทำความเข้าใจแผนป้องกันฯ ดังกล่าว และสามารถนำมาปฏิบัติได้จริงหากเกิดเหตุเพลิงไหม้ ซึ่งจะมีการปรับปรุงแผนฯ เป็นประจำทุกปี หลังจากสำนักฯ จัดฝึกอบรมและฝึกซ้อมหนีไฟประจำปี มีการดำเนินงานและติดตามข้อมูลผลการดำเนินงานตามแผนอย่างต่อเนื่อง และมีการรายงานข้อมูลต่อคณะกรรมการบริหารสำนักฯ อย่างต่อเนื่อง	ไม่มี	ไม่มี	21,800	-
						ระดับความสำเร็จการดำเนินงานด้านการป้องกันอัคคีภัย	ระดับ	5	4	อยู่ระหว่างดำเนินงาน	สำนักฯมีการจัดทำแผนป้องกันและระงับอัคคีภัย ประจำปีงบประมาณ 2566 และแจ้งเวียนและเผยแพร่บนเว็บไซต์ เพื่อประชาสัมพันธ์ให้บุคลากรได้ทราบและตระหนักถึงภัยอันตรายจากอัคคีภัยที่อาจจะเกิดขึ้น และเพื่อให้บุคลากรได้ศึกษาและทำความเข้าใจแผนป้องกันฯ ดังกล่าว และสามารถนำมาปฏิบัติได้จริงหากเกิดเหตุเพลิงไหม้ ซึ่งจะมีการปรับปรุงแผนฯ เป็นประจำทุกปี หลังจากสำนักฯ จัดฝึกอบรมและฝึกซ้อมหนีไฟประจำปี มีการดำเนินงานและติดตามข้อมูลผลการดำเนินงานตามแผนอย่างต่อเนื่อง และมีการรายงานข้อมูลต่อคณะกรรมการบริหารสำนักฯ อย่างต่อเนื่อง	ไม่มี	ไม่มี	21,800	-
			โครงการพัฒนาคุณภาพองค์กรสู่ความเป็นเลิศ	1 ต.ค. 66	28 ก.ย. 67	ร้อยละการดำเนินงานตามแผนปรับปรุงคุณภาพเกณฑ์มาตรฐานสากล TOA	ร้อยละ	85	20	อยู่ระหว่างดำเนินงาน	" ดำเนินงานโครงการ ณ ไตรมาส 1 ดังนี้ 1. จัดกิจกรรม ผู้ทรงคุณวุฒิให้ความรู้และคำปรึกษาในการดำเนินการตามเกณฑ์ประเมินคุณภาพ ครั้งที่ 1/2567 เมื่อวันที่ 28 ตุลาคม 2566 2. จัดประชุมคณะกรรมการตรวจประเมินและเตรียมความพร้อมการรับตรวจประเมินคุณภาพภายในประจำปีงบประมาณ พ.ศ. 2567 เมื่อวันที่ 31 ตุลาคม 2566 3. จัดกิจกรรม "การประเมินคุณภาพภายใน ระดับสำนัก" ประจำปีการศึกษา 2565 เมื่อวันที่ 8 พฤศจิกายน 2566 " " ดำเนินงานโครงการ ณ ไตรมาส 2 ดังนี้ 1. จัดประชุมผู้บริหารเพื่อพิจารณาจัดทำแนวทางและวางแผนการดำเนินงานตามข้อเสนอแนะคณะกรรมการตรวจประเมินคุณภาพปีการศึกษา 2565 2. สำนักฯเข้าร่วมการอบรมเชิงพัฒนาสถาบันตามเกณฑ์คุณภาพการศึกษา เพื่อการดำเนินการที่เป็นเลิศ (EDPEX) ฉบับปี 2567-2570 แลกเปลี่ยนเรียนรู้ร่วมกับเครือข่ายสถาบันอุดมศึกษา ณ โรงแรมยูเพลส มหาวิทยาลัยอุบลราชธานี ระหว่างวันที่ 11-13 มีนาคม 2567 3. อยู่ระหว่างการประสานข้อมูลเพื่อจัดกิจกรรม ผู้ทรงคุณวุฒิให้ความรู้และคำปรึกษาในการดำเนินการตามเกณฑ์ประเมินคุณภาพ ครั้งที่ 2/2567 เดือนเมษายน "	ไม่มี	ไม่มี	99,900	25,290
			โครงการพัฒนาระบบประชาสัมพันธ์และสื่อสารองค์กร	1 ต.ค. 66	28 ก.ย. 67	ร้อยละความพึงพอใจของผู้ใช้บริการต่อการให้บริการเชิงรุก	ร้อยละ	80	0	อยู่ระหว่างดำเนินงาน	อยู่ระหว่างการประเมินครั้งที่ 1/2567 และอยู่ระหว่างกรรพและวิเคราะห์ผลการประเมิน	ไม่มี	ไม่มี	30,800	-
						ร้อยละจำนวนข้อร้องเรียนของผู้เรียน ลูกค้ายุสอื่นและผู้มีส่วนได้เสีย (จากระบบ VOC) ที่บริหารจัดการแล้วเสร็จ	ร้อยละ	80	0	อยู่ระหว่างดำเนินงาน	อยู่ระหว่างการประเมินครั้งที่ 1/2567 และอยู่ระหว่างกรรพและวิเคราะห์ผลการประเมิน	ไม่มี	ไม่มี	30,800	-
			โครงการสร้างสุของค์กร	1 ต.ค. 66	28 ก.ย. 67	ร้อยละระดับความผูกพันของบุคลากรที่มีต่อองค์กร	ร้อยละ	85	0	อยู่ระหว่างดำเนินงาน	ดำเนินกิจกรรมตามแผนดำเนินงาน 4 กิจกรรม ได้แก่ 1. กิจกรรมบริหารจัดการด้านสวัสดิการ (เงินบำเพ็ญอุปการ/ค่าพวงหรีด) : มีการดำเนินการต่อเนื่อง 2. กิจกรรมส่งเสริมและสร้างบรรยากาศการทำงาน (ค่าตอบแทนวิทยากร/ค่าวัสดุเครื่องแต่งกาย) : จัดหาวัสดุเครื่องแต่งกายเรียบร้อยแล้ว 3. กิจกรรมส่งเสริมด้านสุขภาพ (ตรวจสุขภาพจิต/ตรวจสุขภาพประจำปี) : ยังไม่ได้ดำเนินการ เนื่องจากยังไม่ถึงกำหนด ปีที่ผ่านมาดำเนินการในเดือนสิงหาคม 2566 "	ไม่มี	ไม่มี	76,100	14,500

ชื่อหน่วยงานย่อย	กลยุทธ์	แผนปฏิบัติการ	โครงการ	ระยะเริ่มต้น	ระยะเวลาสิ้นสุด	ชื่อตัวชี้วัด (KPI)	หน่วยนับ	ค่าเป้าหมายชี้วัด (KPI)	ผลชี้วัด (KPI)	สถานะ	ผลการดำเนินงาน	ปัญหา/อุปสรรค	แนวทางการแก้ไข	งบประมาณ	ผลการเบิกจ่าย
สำนักงานเลขาธิการ	กลยุทธ์ที่ 5 การบริหารจัดการองค์กรที่มีประสิทธิภาพและยั่งยืน	แผนการบริหารองค์กรสู่ความเป็นเลิศ พื้นฐาน	โครงการสัมมนาเชิงปฏิบัติการเพื่อจัดทำแผนและศึกษาดูงาน	1 ต.ค. 66	28 ก.ย. 67	ร้อยละของตัวชี้วัดในแผนปฏิบัติการประจำปีบรรลุเป้าหมาย	ร้อยละ	70	0	อยู่ระหว่างดำเนินงาน	ดำเนินงานโครงการ ดังนี้ 1. จัดสัมมนาเชิงปฏิบัติการเพื่อจัดทำแผน ครั้งที่ 1/2567 เมื่อวันที่ 16-18 พฤศจิกายน 2566 2. สำหรับการสัมมนาเชิงปฏิบัติการ ครั้งที่ 2/2567 มีแผนการจัดกิจกรรมในช่วงเดือนพฤษภาคม 2567 *	ไม่มี	ไม่มี	185,000	48,440
สำนักงานเลขาธิการ	ผลรวม														
ผลรวมทั้งหมด														25,246,800	7,302,167

สำนักบริหารทรัพย์สินและสิทธิประโยชน์

ชื่อหน่วยงานย่อย	กลยุทธ์	แผนปฏิบัติการ	โครงการ	ระยะเริ่มต้น	ระยะเวลาดำเนินการ	ตัวชี้วัด (KPI)	หน่วยนับ	ค่าเป้าหมายชี้วัด (KPI)	ผลชี้วัด (KPI)	สถานะ	ผลการดำเนินงาน	ปีหน้า/อุปสรรค	แนวทางการแก้ไข	งบประมาณ	ผลการเบิกจ่าย			
สำนักงานผู้ช่วยราชการ	กลยุทธ์ที่ 1 บัณฑิตมีสมรรถนะสูงและพัฒนาการเรียนรู้สำหรับคนทุกช่วงวัย	รายการค่าใช้จ่ายบุคลากรภาครัฐระดับคุณภาพ การศึกษาและการเรียนรู้	โครงการค่าใช้จ่ายบุคลากรภาครัฐระดับคุณภาพการศึกษาและการเรียนรู้	1 ต.ค. 66	30 ก.ย. 67	ความสำเร็จของการเบิกจ่ายค่าจ้างบุคลากรเป็นไปตามแผนประมาณการรายจ่ายสำนักฯ ปีงบ 2567	ร้อยละ	97	0	อยู่ระหว่างดำเนินงาน	อยู่ระหว่างดำเนินงาน ซึ่งผลการเบิกจ่ายค่าจ้างบุคลากร ไตรมาส 2 เป็นจำนวน 3,626,834.80 บาท คิดเป็นร้อยละ 47.23 และจะสิ้นสุดระยะเวลาดำเนินงานในเดือน ก.ย.2567	ไม่มี	ไม่มี	7,679,900	3,659,235			
	กลยุทธ์ที่ 2 การวิจัยที่มีคุณภาพสูง และสร้างนวัตกรรมเพื่อขับเคลื่อนเศรษฐกิจและยกระดับคุณภาพชีวิต	แผนการสนับสนุนส่งเสริมการดำเนินงานด้านวิจัยและนวัตกรรม	โครงการสนับสนุนส่งเสริมการดำเนินงานด้านวิจัยและนวัตกรรม	29 ก.ย. 66	28 ก.ย. 67	จำนวนงานวิจัย	ชิ้น	2	0	อยู่ระหว่างดำเนินงาน	อยู่ระหว่างดำเนินงาน และยังไม่สิ้นสุดระยะเวลาดำเนินงาน	ยังไม่มีบุคลากรเสนอขออนุมัติจัดทำโครงการงานวิจัย	ไม่มี	ไม่มี	20,000	-		
	กลยุทธ์ที่ 4 ขับเคลื่อนเศรษฐกิจสร้างสรรค์บนฐานศิลปวัฒนธรรมอีสาน	แผนการทำนุบำรุงศิลปวัฒนธรรมและภูมิปัญญาท้องถิ่น พื้นฐาน	โครงการสนับสนุนส่งเสริมและทำนุบำรุงศิลปวัฒนธรรม	1 ต.ค. 66	29 ก.พ. 67	ร้อยละของผู้เข้าร่วมกิจกรรม	ร้อยละ	60	80.87	ดำเนินการแล้วเสร็จ	ผลการดำเนินงานสูงกว่าเป้าหมาย โดยมีผู้เข้าร่วมกิจกรรมคิดเป็นร้อยละ 80.87	ไม่มี	ไม่มี	120,100	92,637			
	กลยุทธ์ที่ 5 การบริหารจัดการองค์กรที่มีประสิทธิภาพและยั่งยืน	แผนการบริหารองค์กรสู่ความเป็นเลิศ พื้นฐาน ด้านสุขภาพ	โครงการก่อสร้าง/ปรับปรุง อาคารและสิ่งก่อสร้าง ของมหาวิทยาลัยอุบลราชธานี	ความพึงพอใจการให้บริการของโรงพยาบาล 1 และ 2 และศูนย์อาหาร	ระดับ	4.5	4.71	อยู่ระหว่างดำเนินงาน	อยู่ระหว่างดำเนินงานปรับปรุงซ่อมแซมอาคารและสิ่งก่อสร้างของสำนักฯ และยังไม่สิ้นสุดระยะเวลาดำเนินงาน	ไม่มี	ไม่มี	ไม่มี	ไม่มี	2,450,500	798,241			
				ความพึงพอใจด้านซ่อมแซม	ระดับ	4	4.23	อยู่ระหว่างดำเนินงาน	อยู่ระหว่างดำเนินงานปรับปรุงซ่อมแซมอาคารและสิ่งก่อสร้างของสำนักฯ และยังไม่สิ้นสุดระยะเวลาดำเนินงาน	ไม่มี	ไม่มี	ไม่มี	ไม่มี	ไม่มี	ไม่มี	ไม่มี		
				ร้อยละการสุภาพลิ้งค์แอดได้รับการตรวจสอบและปรับปรุง	ร้อยละ	100	0	อยู่ระหว่างดำเนินงาน	อยู่ระหว่างดำเนินงานปรับปรุงซ่อมแซมอาคารและสิ่งก่อสร้างของสำนักฯ และยังไม่สิ้นสุดระยะเวลาดำเนินงาน	ไม่มี	ไม่มี	ไม่มี	ไม่มี	ไม่มี	ไม่มี	ไม่มี		
				ร้อยละของเครื่องฆ่าเชื้ออ้อมที่ได้รับการบำรุงรักษา	ร้อยละ	100	0	อยู่ระหว่างดำเนินงาน	อยู่ระหว่างดำเนินงานปรับปรุงซ่อมแซมอาคารและสิ่งก่อสร้างของสำนักฯ และยังไม่สิ้นสุดระยะเวลาดำเนินงาน	ไม่มี	ไม่มี	ไม่มี	ไม่มี	ไม่มี	ไม่มี	ไม่มี		
				ร้อยละของเครื่องปรับอากาศที่ได้รับการบำรุงรักษา	ร้อยละ	100	0	อยู่ระหว่างดำเนินงาน	อยู่ระหว่างดำเนินงานปรับปรุงซ่อมแซมอาคารและสิ่งก่อสร้างของสำนักฯ และยังไม่สิ้นสุดระยะเวลาดำเนินงาน	ไม่มี	ไม่มี	ไม่มี	ไม่มี	ไม่มี	ไม่มี	ไม่มี		
				ร้อยละของกล่องวงจรปิดภายในโรงอาหาร ศูนย์อาหาร และ UBU OUTLET ที่ได้รับการบำรุงรักษา	ร้อยละ	100	0	อยู่ระหว่างดำเนินงาน	อยู่ระหว่างดำเนินงานปรับปรุงซ่อมแซมอาคารและสิ่งก่อสร้างของสำนักฯ และยังไม่สิ้นสุดระยะเวลาดำเนินงาน	ไม่มี	ไม่มี	ไม่มี	ไม่มี	ไม่มี	ไม่มี	ไม่มี		
				ร้อยละของถังพักน้ำที่ได้รับการล้างทำความสะอาด	ร้อยละ	100	0	อยู่ระหว่างดำเนินงาน	อยู่ระหว่างดำเนินงานปรับปรุงซ่อมแซมอาคารและสิ่งก่อสร้างของสำนักฯ และยังไม่สิ้นสุดระยะเวลาดำเนินงาน	ไม่มี	ไม่มี	ไม่มี	ไม่มี	ไม่มี	ไม่มี	ไม่มี		
				ร้อยละความสำเร็จของการเบิกจ่ายการบำรุงรักษา กล้องวงจรปิดหอพักนักศึกษา	ร้อยละ	80	0	อยู่ระหว่างดำเนินงาน	อยู่ระหว่างดำเนินงานปรับปรุงซ่อมแซมอาคารและสิ่งก่อสร้างของสำนักฯ และยังไม่สิ้นสุดระยะเวลาดำเนินงาน	ไม่มี	ไม่มี	ไม่มี	ไม่มี	ไม่มี	ไม่มี	ไม่มี		
				โครงการค่าใช้จ่ายในการจ้างเหมาทำความสะอาด	1 ต.ค. 66	30 ก.ย. 67	ความพึงพอใจในด้านความสะดวกของอาคารสถานที่	ระดับ	4.5	4.3	อยู่ระหว่างดำเนินงาน	อยู่ระหว่างดำเนินงาน	ไม่มี	ไม่มี	ไม่มี	ไม่มี	3,134,000	1,241,418
				ความพึงพอใจการให้บริการของโรงอาหารกลาง 1 และ 2	ระดับ	4.5	4.78	อยู่ระหว่างดำเนินงาน	อยู่ระหว่างดำเนินงาน	ไม่มี	ไม่มี	ไม่มี	ไม่มี	ไม่มี	ไม่มี	ไม่มี		
	ความพึงพอใจด้านความสะดวกของศูนย์อาหาร	ระดับ	4.5	4.67	อยู่ระหว่างดำเนินงาน	อยู่ระหว่างดำเนินงาน	ไม่มี	ไม่มี	ไม่มี	ไม่มี	ไม่มี	ไม่มี	ไม่มี					
	โครงการค่าใช้จ่ายในการจ้างเหมาปฏิบัติงาน	1 ต.ค. 66	30 ก.ย. 67	ความพึงพอใจการให้บริการของโรงอาหารกลาง 1 และ 2	ระดับ	4.5	4.78	อยู่ระหว่างดำเนินงาน	อยู่ระหว่างดำเนินงาน และยังไม่สิ้นสุดระยะเวลาดำเนินงาน	ไม่มี	ไม่มี	ไม่มี	ไม่มี	2,292,600	891,953			
	ความพึงพอใจด้านความสะดวกของศูนย์อาหาร	ระดับ	4.5	4.67	อยู่ระหว่างดำเนินงาน	อยู่ระหว่างดำเนินงาน และยังไม่สิ้นสุดระยะเวลาดำเนินงาน	ไม่มี	ไม่มี	ไม่มี	ไม่มี	ไม่มี	ไม่มี	ไม่มี					
	ความพึงพอใจด้านความปลอดภัยในชีวิต และทรัพย์สิน	ระดับ	4.3	4.36	อยู่ระหว่างดำเนินงาน	อยู่ระหว่างดำเนินงาน และยังไม่สิ้นสุดระยะเวลาดำเนินงาน	ไม่มี	ไม่มี	ไม่มี	ไม่มี	ไม่มี	ไม่มี	ไม่มี					
	โครงการปรับปรุงโรงอาหารกลาง 1	29 ก.ย. 66	30 มี.ค. 67	ร้อยละความสำเร็จของการเบิกจ่ายเกี่ยวกับการปรับปรุงโรงอาหารกลาง 1	ร้อยละ	100	0	อยู่ระหว่างดำเนินงาน	อยู่ระหว่างดำเนินงาน ซึ่งดำเนินการก่อนนี้ผู้พันนายใน 30 มี.ค. 2567	ไม่มี	ไม่มี	ไม่มี	ไม่มี	4,000,000	-			
		30 ก.ย. 66	29 มี.ค. 67	ร้อยละความสำเร็จของการเบิกจ่ายเกี่ยวกับการปรับปรุงโรงอาหารกลาง 1	ร้อยละ	100	0	อยู่ระหว่างดำเนินงาน	อยู่ระหว่างดำเนินงาน และจะก่อนนี้ผู้พันให้แล้วเสร็จภายใน 30 มี.ค. 2567	ไม่มี	ไม่มี	ไม่มี	ไม่มี	-				
	โครงการจัดหาครุภัณฑ์	29 ก.ย. 66	28 มี.ค. 67	ร้อยละของครุภัณฑ์ฝ่ายบริหารจัดการทรัพย์สินฯ ที่ได้รับการจัดซื้อตามแผนการดำเนินการ	ร้อยละ	100	0	อยู่ระหว่างดำเนินงาน	อยู่ระหว่างดำเนินงาน ซึ่งงานพัสดุของสำนักฯดำเนินการจัดซื้อจัดจ้างครุภัณฑ์เรียบร้อยแล้วในบางรายการและบางรายการอยู่ระหว่างบริหารสัญญาและรอใบเสนอราคา	ไม่มี	ไม่มี	ไม่มี	ไม่มี	1,093,100	314,090			
ร้อยละของครุภัณฑ์ฝ่ายหอพักนักศึกษาที่ได้รับการจัดซื้อตามแผนการดำเนินการ				ร้อยละ	100	0	อยู่ระหว่างดำเนินงาน	อยู่ระหว่างดำเนินงาน ซึ่งงานพัสดุของสำนักฯดำเนินการจัดซื้อจัดจ้างครุภัณฑ์เรียบร้อยแล้วในบางรายการและบางรายการอยู่ระหว่างบริหารสัญญาและรอใบเสนอราคา	ไม่มี	ไม่มี	ไม่มี	ไม่มี	ไม่มี	ไม่มี				
โครงการชำระหนี้เงินคืนทุนสำรองมหาวิทยาลัย	31 ก.ค. 67	29 ก.ย. 67	ร้อยละของการคืนเงิน	ร้อยละ	100	0	อยู่ระหว่างดำเนินงาน	ยังไม่ถึงระยะเวลาดำเนินงาน ซึ่งจะดำเนินงานให้แล้วเสร็จในเดือน ก.ย. 2567	ไม่มี	ไม่มี	ไม่มี	ไม่มี	2,997,500	-				
			ร้อยละชำระหนี้เงินคืนแก่มหาวิทยาลัย	ร้อยละ	100	0	อยู่ระหว่างดำเนินงาน	ยังไม่ถึงระยะเวลาดำเนินงาน ซึ่งจะดำเนินงานให้แล้วเสร็จในเดือน ก.ย.2567	ไม่มี	ไม่มี	ไม่มี	ไม่มี	ไม่มี	2,002,500	-			
โครงการบริหารและจัดการเงินบริจาค	28 ก.ค. 66	28 ก.ค. 67	ร้อยละความสำเร็จของการเบิกจ่ายเกี่ยวกับทุนการศึกษาและเงินสนับสนุนการดำเนินงานของสำนักฯ	ร้อยละ	100	0	อยู่ระหว่างดำเนินงาน	อยู่ระหว่างดำเนินงาน ซึ่งในรอบแรกได้สนับสนุนทุนการศึกษาให้กับนักศึกษาวิทยาลัยแพทย์ฯ จำนวน 200,000 บาท คิดเป็นร้อยละ 25 ของงบรายจ่ายที่ตั้งไว้ในโครงการ และระยะเวลาดำเนินงานจะสิ้นสุดในเดือน ก.ค.2567	ไม่มี	ไม่มี	ไม่มี	ไม่มี	800,000	-				
			กระบวนการที่ให้บริการพัฒนา/ปรับปรุง (ลดขั้นตอนและเวลา)	งาน	1	1	อยู่ระหว่างดำเนินงาน	อยู่ในระหว่างการดำเนินงานบริหารและจัดการหน่วยงาน และยังไม่สิ้นสุดระยะเวลาดำเนินงาน	ไม่มี	ไม่มี	ไม่มี	ไม่มี	ไม่มี	5,778,000	2,418,207			
			งบการเงินได้รับรองจากผู้สอบบัญชี	ชุด	1	1	อยู่ระหว่างดำเนินงาน	อยู่ในระหว่างการดำเนินงานบริหารและจัดการหน่วยงาน และยังไม่สิ้นสุดระยะเวลาดำเนินงาน	ไม่มี	ไม่มี	ไม่มี	ไม่มี	ไม่มี	ไม่มี				
			จำนวนโครงการที่ส่งเสริมและสนับสนุนการทำงาน ของบุคลากรอย่างมีความสุข	โครงการ	2	2	อยู่ระหว่างดำเนินงาน	อยู่ในระหว่างการดำเนินงานบริหารและจัดการหน่วยงาน และยังไม่สิ้นสุดระยะเวลาดำเนินงาน	ไม่มี	ไม่มี	ไม่มี	ไม่มี	ไม่มี	ไม่มี				

ชื่อหน่วยงานย่อย	กลยุทธ์	แผนปฏิบัติการ	โครงการ	ระยะเริ่มต้น	ระยะเวลาสิ้นสุด	ชื่อตัวชี้วัด (KPI)	หน่วยนับ	ค่าเป้าหมายชี้วัด (KPI)	ผลชี้วัด (KPI)	สถานะ	ผลการดำเนินงาน	ปัญหา/อุปสรรค	แนวทางการแก้ไข	งบประมาณ	ผลการเบิกจ่าย			
สำนักงานผู้อำนวยการ	กลยุทธ์ที่ 5 การบริหารจัดการองค์กรที่มีประสิทธิภาพและยั่งยืน	แผนการบริหารองค์กรสู่ความเป็นเลิศ พื้นฐาน ด้านสุขภาพ	โครงการบริหารและจัดการหน่วยงาน	28 ก.ย. 66	27 ก.ย. 67	ร้อยละของโรงอาหารกลาง ศูนย์อาหาร และโรงอาหารคณะได้รับใบอนุญาตหรือหนังสือรับรองการแจ้งจัดตั้งสถานที่จำหน่ายอาหารและสถานที่สะสมอาหาร	ร้อยละ	100	0	อยู่ระหว่างดำเนินงาน	อยู่ในระหว่างการดำเนินงานบริหารและจัดการหน่วยงาน และยังไม่สิ้นสุดระยะเวลาดำเนินงาน	ไม่มี	ไม่มี					
			ร้อยละของผู้เข้าร่วมโครงการพัฒนาศักยภาพฯ	ร้อยละ	80	0	อยู่ระหว่างดำเนินงาน	อยู่ในระหว่างการดำเนินงานบริหารและจัดการหน่วยงาน และยังไม่สิ้นสุดระยะเวลาดำเนินงาน	ไม่มี	ไม่มี								
			ร้อยละของผู้เข้าร่วมกิจกรรมปฐมนิเทศนักศึกษาหอพัก	ร้อยละ	60	0	อยู่ระหว่างดำเนินงาน	อยู่ในระหว่างการดำเนินงานบริหารและจัดการหน่วยงาน และยังไม่สิ้นสุดระยะเวลาดำเนินงาน	ไม่มี	ไม่มี								
			ร้อยละของพื้นที่โรงอาหารที่ได้รับการป้องกันและกำจัดแมลงรบกวน	ร้อยละ	100	0	อยู่ระหว่างดำเนินงาน	อยู่ในระหว่างการดำเนินงานบริหารและจัดการหน่วยงาน และยังไม่สิ้นสุดระยะเวลาดำเนินงาน	ไม่มี	ไม่มี								
			ร้อยละของภาชนะใส่อาหารได้รับการจัดซื้อตามแผนการดำเนินการ	ร้อยละ	100	100	อยู่ระหว่างดำเนินงาน	อยู่ในระหว่างการดำเนินงานบริหารและจัดการหน่วยงาน และยังไม่สิ้นสุดระยะเวลาดำเนินงาน	ไม่มี	ไม่มี								
			ร้อยละของร้านที่ได้รับการตรวจประเมินด้านสุขาภิบาลอาหารและสารปนเปื้อนในวัตถุดิบประกอบอาหาร	ร้อยละ	80	0	อยู่ระหว่างดำเนินงาน	อยู่ในระหว่างการดำเนินงานบริหารและจัดการหน่วยงาน และยังไม่สิ้นสุดระยะเวลาดำเนินงาน	ไม่มี	ไม่มี								
			ร้อยละความสำเร็จของการเบิกจ่ายเกี่ยวกับโรงอาหารอัจฉริยะ	ร้อยละ	95	0	อยู่ระหว่างดำเนินงาน	อยู่ในระหว่างการดำเนินงานบริหารและจัดการหน่วยงาน และยังไม่สิ้นสุดระยะเวลาดำเนินงาน	ไม่มี	ไม่มี								
			ร้อยละความสำเร็จของการเบิกจ่ายเกี่ยวกับการบริหารจัดการฝ่ายทรัพยากรบุคคลและสิทธิประโยชน์	ร้อยละ	95	0	อยู่ระหว่างดำเนินงาน	อยู่ในระหว่างการดำเนินงานบริหารและจัดการหน่วยงาน และยังไม่สิ้นสุดระยะเวลาดำเนินงาน	ไม่มี	ไม่มี								
			ร้อยละความสำเร็จของการเบิกจ่ายเกี่ยวกับการบริหารจัดการหอพัก	ร้อยละ	95	0	อยู่ระหว่างดำเนินงาน	อยู่ในระหว่างการดำเนินงานบริหารและจัดการหน่วยงาน และยังไม่สิ้นสุดระยะเวลาดำเนินงาน	ไม่มี	ไม่มี								
			ร้อยละความสำเร็จของการเบิกจ่ายเกี่ยวกับการสนับสนุนเงินเข้ากองทุนสวัสดิการมหาวิทยาลัย	ร้อยละ	100	100	อยู่ระหว่างดำเนินงาน	อยู่ในระหว่างการดำเนินงานบริหารและจัดการหน่วยงาน และยังไม่สิ้นสุดระยะเวลาดำเนินงาน	ไม่มี	ไม่มี								
			ระดับความพึงพอใจของผู้ใช้บริการระบบสารสนเทศลูกค้า บุคลากรที่เกี่ยวข้อง	ระดับ	4.55	0	อยู่ระหว่างดำเนินงาน	อยู่ในระหว่างการดำเนินงานบริหารและจัดการหน่วยงาน และยังไม่สิ้นสุดระยะเวลาดำเนินงาน	ไม่มี	ไม่มี								
			ร้อยละของผู้เข้าร่วมกิจกรรม	ร้อยละ	90	0	อยู่ระหว่างดำเนินงาน	อยู่ระหว่างดำเนินงาน	ไม่มี	ไม่มี			70,000	2,418,207				
			โครงการปรับปรุงภูมิทัศน์ด้านหลังโรงอาหารกลาง	30 ก.ย. 66	29 มี.ค. 67	ร้อยละความสำเร็จของการเบิกจ่ายเกี่ยวกับโครงการปรับปรุงภูมิทัศน์ด้านหลังโรงอาหารกลาง	ร้อยละ	100	0	อยู่ระหว่างดำเนินงาน	อยู่ระหว่างดำเนินงาน และจะก่อนนี้ผู้พันให้แล้วเสร็จภายใน 30 มี.ค. 2567	ไม่มี	ไม่มี			1,000,000	-	
			โครงการปรับปรุงลานกิจกรรมหอพักนักศึกษา	30 ก.ย. 66	29 มี.ค. 67	ร้อยละความสำเร็จของการเบิกจ่ายโครงการปรับปรุงลานกิจกรรมหอพักนักศึกษา	ร้อยละ	90	0	อยู่ระหว่างดำเนินงาน	อยู่ระหว่างดำเนินงาน และจะก่อนนี้ผู้พันให้แล้วเสร็จภายใน 30 มี.ค. 2567	ไม่มี	ไม่มี			500,000	-	
						มีรูปเล่มรายงานผลการประเมินคุณภาพประจำปี	เล่ม	1	1	อยู่ระหว่างดำเนินงาน	ผลการดำเนินงานการจัดทำรูปเล่มรายงานผลการประเมินคุณภาพประจำปีเสร็จเรียบร้อยแล้วบรรลุค่าเป้าหมาย แต่การดำเนินงานด้านการจัดการองค์ความรู้ได้รับการเผยแพร่ในองค์กร 1 เรื่อง ซึ่งยังต่ำกว่าค่าเป้าหมายที่กำหนดไว้ 5 เรื่อง และระยะเวลาการดำเนินงานยังไม่สิ้นสุด	ไม่มี	ไม่มี			42,900	12,640	
						โครงการพัฒนาบุคลากร	29 ก.ย. 66	28 ก.ย. 67	จำนวนผู้เข้าอบรมโครงการพัฒนาบุคลากรพร้อมรับการเปลี่ยนแปลงพลวัตการณปัจจุบัน	ร้อยละ	100	0	อยู่ระหว่างดำเนินงาน	อยู่ระหว่างดำเนินงาน และยังไม่สิ้นสุดระยะเวลาดำเนินงาน	ไม่มี	ไม่มี		
						ร้อยละของบุคลากรรับทราบและรับผิดชอบดำเนินงานตามแผนกลยุทธ์และตัวชี้วัดของสำนักฯ	ร้อยละ	100	0	อยู่ระหว่างดำเนินงาน	อยู่ระหว่างดำเนินงาน และยังไม่สิ้นสุดระยะเวลาดำเนินงาน	ไม่มี	ไม่มี					
						แผนการสร้างรายได้เชิงธุรกิจและบริหารสินทรัพย์เชิงรุก (Aggressive/Game change projects) (L)	1 ต.ค. 66	30 มี.ค. 67	ร้อยละความสำเร็จของการเบิกจ่ายเกี่ยวกับการปรับปรุงศูนย์อาหาร	ร้อยละ	100	0	อยู่ระหว่างดำเนินงาน	อยู่ระหว่างดำเนินงาน ซึ่งจะดำเนินการก่อนนี้ผู้พันให้แล้วเสร็จภายในเดือน มี.ค.2567	ไม่มี	ไม่มี		
						โครงการสร้างรายได้จากทรัพย์สิน	31 ธ.ค. 66	30 ส.ค. 67	ร้อยละความสำเร็จของการเบิกจ่ายโครงการประชาสัมพันธ์หน้าหอพักและรับน้องเข้าหอพักนักศึกษา	ร้อยละ	70	0	อยู่ระหว่างดำเนินงาน	อยู่ระหว่างดำเนินงาน ซึ่งได้รับอนุมัติโครงการเรียบร้อยแล้วอยู่ในขั้นตอนเตรียมกิจกรรมและวัสดุอุปกรณ์ในการจัดโครงการ	ไม่มี	ไม่มี		
						โครงการสร้างรายได้จากผลิตภัณฑ์และนวัตกรรมของมหาวิทยาลัย ผ่านร้านจำหน่ายผลิตภัณฑ์และนวัตกรรมของมหาวิทยาลัย (UBU Innovation Store)	30 ก.ย. 66	29 ก.ย. 67	ความพึงพอใจเจ้าหน้าที่และนักศึกษามหาวิทยาลัยอุบลราชธานี	ระดับ	4.5	0	อยู่ระหว่างดำเนินงาน	อยู่ระหว่างดำเนินงาน ซึ่งผลการเบิกจ่ายค่าใช้จ่ายโครงการ ไตรมาส 2 จำนวน 50,279.50 บาท คิดเป็นร้อยละ 12.57 และจะสิ้นสุดระยะเวลาดำเนินงานในเดือน ก.ย.2567	ไม่มี	ไม่มี		
			โครงการหารายได้จากการบริหารทรัพยากรและการดำเนินงานด้านต่างๆ ของมหาวิทยาลัย	28 ก.ย. 66	27 ก.ย. 67	(ว่าง)	ครั้ง	15000	23586	อยู่ระหว่างดำเนินงาน	อยู่ระหว่างดำเนินงาน ซึ่งผลการเบิกจ่าย ไตรมาส 2 จำนวน 711,698.10 บาท คิดเป็นร้อยละ 27.90 และระยะเวลาดำเนินงานจะแล้วเสร็จในเดือน ก.ย.2567	ไม่มี	ไม่มี					
							ร้อยละ	60	0	อยู่ระหว่างดำเนินงาน	อยู่ระหว่างดำเนินงาน ซึ่งผลการเบิกจ่าย ไตรมาส 2 จำนวน 711,698.10 บาท คิดเป็นร้อยละ 27.90 และระยะเวลาดำเนินงานจะแล้วเสร็จในเดือน ก.ย.2567	ไม่มี	ไม่มี					
							ร้อยละ	95	0	อยู่ระหว่างดำเนินงาน	อยู่ระหว่างดำเนินงาน ซึ่งผลการเบิกจ่าย ไตรมาส 2 จำนวน 711,698.10 บาท คิดเป็นร้อยละ 27.90 และระยะเวลาดำเนินงานจะแล้วเสร็จในเดือน ก.ย.2567	ไม่มี	ไม่มี					
			แผนพัฒนา IT Architecture เพื่อรองรับสถาปัตยกรรมองค์กร (Enterprise Architecture: EA) ของมหาวิทยาลัย (L)	1 ต.ค. 66	30 มี.ค. 67	มีระบบสารสนเทศสนับสนุนการดำเนินงานและการให้บริการ ให้บริการ เพื่อการตัดสินใจของผู้บริหาร	ระบบ	1	0	อยู่ระหว่างดำเนินงาน	อยู่ระหว่างดำเนินงานพัฒนาระบบสารสนเทศสนับสนุนการดำเนินงานและการให้บริการ จำนวน 1 ระบบ	ไม่มี	ไม่มี					

สำนักงานผู้อำนวยการ

ผลรวม

ผลรวมทั้งหมด

25,246,800 7,302,167

สถานปฏิบัติการโรงแรมและการท่องเที่ยว

ชื่อหน่วยงานย่อย	กลยุทธ์	แผนปฏิบัติการ	โครงการ	ระยะเริ่มต้น	ระยะเวลีสิ้นสุด	ชื่อตัวชี้วัด (KPI)	หน่วยนับ	ค่าเป้าหมายชี้วัด (KPI)	ผลชี้วัด (KPI)	สถานะ	ผลการดำเนินงาน	ปีหน้า/อุปสรรค	แนวทางการแก้ไข	งบประมาณ	ผลการเบิกจ่าย			
สถานปฏิบัติการโรงแรมและการท่องเที่ยว	กลยุทธ์ที่ 5 การบริหารจัดการองค์กรที่มีประสิทธิภาพและยั่งยืน	แผนการบริหารองค์กรสู่ความเป็นเลิศ พื้นฐาน ด้านสังคม	โครงการเสริมสร้างความผูกพันต่อองค์กร	1 ต.ค. 66	30 ก.ย. 67	ร้อยละผลการดำเนินงานที่บรรลุตามวัตถุประสงค์	ร้อยละ	100	100	ดำเนินการแล้วเสร็จ	ผลการดำเนินงานอยู่ระหว่างดำเนินโครงการ	ไม่มี	ไม่มี	15,000	1,638			
			โครงการจัดหาครุภัณฑ์	1 ธ.ค. 66	30 ธ.ค. 66	ร้อยละผลการดำเนินงานที่บรรลุตามวัตถุประสงค์	ร้อยละ	100	100	ดำเนินการแล้วเสร็จ	ผลการดำเนินงานเป็นไปตามเป้าหมาย	ไม่มี	ไม่มี	5,000	4,584			
			โครงการดำเนินแผนการตลาดและประชาสัมพันธ์	1 ต.ค. 66	30 ก.ย. 67	ร้อยละผลการดำเนินงานที่บรรลุตามวัตถุประสงค์	ร้อยละ	90	75.11	อยู่ระหว่างดำเนินงาน	อยู่ระหว่างออกบูทค่าและประชาสัมพันธ์ 1.ค่าใช้จ่าย ,ค่าน้ำมันรถ 2.วัสดุ	ไม่มี	ไม่มี	22,100	6,219			
			โครงการบริหารและจัดการหน่วยงาน	1 ต.ค. 66	30 ก.ย. 67	ร้อยละผลการดำเนินงานที่บรรลุตามวัตถุประสงค์	ร้อยละ	100	64.43	อยู่ระหว่างดำเนินงาน	การเบิกจ่ายการบริหารและจัดการหน่วยงาน สำหรับการเบิกจ่าย ณ.29/2/2567 1. เงินเดือนพนักงาน 2.ค่าตอบแทนผู้จัดการ,รองผู้จัดการ 3.ค่าใช้จ่ายประกันสังคม,จ้างเหมาเจ้าหน้าที่จัดซื้อ, Service Charge,ค่าน้ำมันรถพนักงาน 4.ค่าวัสดุก่อสร้าง,วัสดุไฟฟ้า,วัสดุเกษตร,วัสดุคอมพิวเตอร์	ไม่มี	ไม่มี	5,040,500	2,173,817			
			โครงการบริหารจัดการด้านสาธารณูปโภค	1 ต.ค. 66	30 ก.ย. 67	ร้อยละผลการดำเนินงานที่บรรลุตามวัตถุประสงค์	ร้อยละ	100	70.82	อยู่ระหว่างดำเนินงาน	ผลการดำเนินงานตามเป้าหมาย สำหรับใช้จ่ายค่าไฟฟ้าและค่าโทรศัพท์	ไม่มี	ไม่มี	1,344,000	616,393			
			โครงการบริหารจัดการห้องพักและประชุมสัมมนา	1 ต.ค. 66	30 ก.ย. 67	ร้อยละผลการดำเนินงานที่บรรลุตามวัตถุประสงค์	ร้อยละ	95	80.65	อยู่ระหว่างดำเนินงาน	ผลการดำเนินงานอยู่ระหว่างดำเนินการภายในโครงการ 1.ค่าใช้จ่าย ค่าซักผ้า,ค่าจ้างเหมารายวัน 2.ค่าวัสดุ ซื้อมือถือ,บัตรอาหารและทำขนม,ของใช้แผนกแม่บ้าน,ของใช้แผนกห้องอาหาร	ไม่มี	ไม่มี	5,245,600	1,488,935			
			โครงการพัฒนาบุคลากร	18 มี.ค. 67	30 ก.ย. 67	ร้อยละผลการดำเนินงานที่บรรลุตามวัตถุประสงค์	ร้อยละ	100	100	อยู่ระหว่างดำเนินงาน	อยู่ระหว่างดำเนินการจัดการอบรม	ไม่มี	ไม่มี	79,000	-			
			โครงการสนับสนุนการฝึกปฏิบัติของนักศึกษา	1 ต.ค. 66	30 ก.ย. 67	ร้อยละผลการดำเนินงานที่บรรลุตามวัตถุประสงค์	ร้อยละ	90	81.94	อยู่ระหว่างดำเนินงาน	อยู่ระหว่างดำเนินโครงการ	ไม่มี	ไม่มี	65,000	15,627			
สถานปฏิบัติการโรงแรมและการท่องเที่ยว													ผลรวม					
ผลรวมทั้งหมด													11,816,200	4,307,211				

สำนักงานอธิการบดี

ชื่อหน่วยงานย่อย	กลยุทธ์	แผนปฏิบัติการ	โครงการ	กิจกรรม	ระยะเริ่มต้น	ระยะเวลายุติ	ชื่อตัวชี้วัด (KPI)	หน่วยนับ	ค่าเป้าหมายชี้วัด (KPI)	ผลชี้วัด (KPI)	สถานะ	ผลการดำเนินงาน	ปีหน้า/อุปสรรค	แนวทางการแก้ไข	งบประมาณ	ผลการเบิกจ่าย
กองกลาง	กลยุทธ์ที่ 4 ขับเคลื่อนเศรษฐกิจสร้างสรรคบนฐานศิลปวัฒนธรรมอีสาน	แผนการทำนุบำรุงศิลปวัฒนธรรมและภูมิปัญญาท้องถิ่น พื้นฐาน	โครงการสนับสนุนส่งเสริมและทำนุบำรุงศิลปวัฒนธรรม	โครงการร่วมงานวันสำคัญของชาติและกิจกรรมทางวัฒนธรรมร่วมกับจังหวัดอุบลราชธานี และชุมชนโดยรอบมหาวิทยาลัย	1 ต.ค. 66	30 ก.ย. 67	ร้อยละของงานทำนุบำรุงศิลปวัฒนธรรมแล้วเสร็จตามระยะเวลาที่กำหนด	ร้อยละ	100.00	65.52	อยู่ระหว่างดำเนินงาน	มีการดำเนินกิจกรรม/เข้าร่วมพิธีกรรมตามปฏิทินกิจกรรมพิธีกรรม/รัฐพิธีทั้งสิ้น 19 งาน จากทั้งหมด 29 งาน	ไม่มี	ไม่มี	240,500	179,864
				โครงการวันสำคัญและกิจกรรมสืบสานอนุรักษ์วัฒนธรรมของมหาวิทยาลัย	1 ต.ค. 66	30 ก.ย. 67	ร้อยละของงานทำนุบำรุงศิลปวัฒนธรรมแล้วเสร็จตามระยะเวลาที่กำหนด	ร้อยละ	100.00	33.33	อยู่ระหว่างดำเนินงาน	ดำเนินการแล้วเสร็จไป 1 กิจกรรม คงเหลือ 2 กิจกรรมในเดือนเมษายน และกรกฎาคม 2567	ไม่มี	ไม่มี	281,000	
กองกลาง	กลยุทธ์ที่ 5 การบริหารจัดการองค์กรที่มีประสิทธิภาพและยั่งยืน	แผนการบริหารองค์กรสู่ความเป็นเลิศ พื้นฐานด้านสุขภาพ	โครงการค่าใช้จ่ายด้านยานพาหนะ	ค่าใช้จ่ายในการให้บริการยานพาหนะ	1 ต.ค. 66	30 ก.ย. 67	ระดับความพึงพอใจในการให้บริการ	ระดับ	4.00	0.00	อยู่ระหว่างดำเนินงาน	อยู่ระหว่างประเมินความพึงพอใจในการให้บริการ	ไม่มี	ไม่มี	866,500	469,963
			โครงการจัดหาครุภัณฑ์	ครุภัณฑ์คอมพิวเตอร์	1 พ.ย. 66	30 ธ.ค. 66	การจัดซื้อครุภัณฑ์แล้วเสร็จตามแผน	ร้อยละ	100.00	100.00	ดำเนินการแล้วเสร็จ	ดำเนินการจัดซื้อแล้วเสร็จภายในกำหนด	ไม่มี	ไม่มี	96,000	94,760
			โครงการบริหารจัดการด้านสาธารณูปโภค	ค่าใช้จ่ายด้านสาธารณูปโภค	1 ต.ค. 66	30 ก.ย. 67	เบิกจ่ายแล้วเสร็จภายในระยะเวลาที่กำหนด	ร้อยละ	100.00	50.00	อยู่ระหว่างดำเนินงาน	ดำเนินการเบิกจ่ายไปแล้ว 6 เดือน แต่เนื่องจากเป็นงบดำเนินงานประจำ จึงยังไม่สามารถประเมินผลได้	ไม่มี	ไม่มี	1,755,600	714,447
			โครงการบริหารและจัดการหน่วยงาน	การบริหารจัดการทั่วไป	1 ต.ค. 66	30 ก.ย. 67	เบิกจ่ายแล้วเสร็จภายในระยะเวลาที่กำหนด	ร้อยละ	100.00	95.83	อยู่ระหว่างดำเนินงาน	1. มีการเบิกจ่ายสูงกว่าประมาณการที่ตั้งไว้ ทั้งนี้ เนื่องจากมีการปรับเปลี่ยนนโยบายในการเบิกจ่ายค่าปฏิบัติงานนอกเวลาราชการ ในการให้บริการห้องประชุม และพิธีการต่าง ๆ รวมทั้งมีกิจกรรมสนับสนุนสาธารณประโยชน์เพิ่มขึ้นจากหน่วยงานภายนอก 2. อยู่ระหว่างประเมินความพึงพอใจรอบครึ่งปีแรก	มีการปรับเปลี่ยนนโยบายในการเบิกจ่ายค่าปฏิบัติงานนอกเวลาราชการ ในการให้บริการห้องประชุม และพิธีการต่าง ๆ รวมทั้งมีกิจกรรมสนับสนุนสาธารณประโยชน์เพิ่มขึ้นจากหน่วยงานภายนอก จึงส่งผลกระทบให้มีการเบิกจ่ายจริงสูงกว่าประมาณการที่ตั้งไว้	กองกลางได้ดำเนินการขอรับการสนับสนุนงบประมาณเพิ่มเติม	90,000	-
									ระดับความพึงพอใจของผู้รับบริการในภาพรวมของกองกลาง	ระดับ	4.00	0.00	อยู่ระหว่างดำเนินงาน	1. มีการเบิกจ่ายสูงกว่าประมาณการที่ตั้งไว้ ทั้งนี้ เนื่องจากมีการปรับเปลี่ยนนโยบายในการเบิกจ่ายค่าปฏิบัติงานนอกเวลาราชการ ในการให้บริการห้องประชุม และพิธีการต่าง ๆ รวมทั้งมีกิจกรรมสนับสนุนสาธารณประโยชน์เพิ่มขึ้นจากหน่วยงานภายนอก 2. อยู่ระหว่างประเมินความพึงพอใจรอบครึ่งปีแรก	มีการปรับเปลี่ยนนโยบายในการเบิกจ่ายค่าปฏิบัติงานนอกเวลาราชการ ในการให้บริการห้องประชุม และพิธีการต่าง ๆ รวมทั้งมีกิจกรรมสนับสนุนสาธารณประโยชน์เพิ่มขึ้นจากหน่วยงานภายนอก จึงส่งผลกระทบให้มีการเบิกจ่ายจริงสูงกว่าประมาณการที่ตั้งไว้	กองกลางได้ดำเนินการขอรับการสนับสนุนงบประมาณเพิ่มเติม

ชื่อหน่วยงานย่อย กลยุทธ์	แผนปฏิบัติการ	โครงการ	กิจกรรม	ระยะเริ่มต้น	ระยะเวลาดำเนินการ	ชื่อตัวชี้วัด (KPI)	หน่วยนับ	ค่าเป้าหมายชี้วัด (KPI)	ผลชี้วัด (KPI)	สถานะ	ผลการดำเนินงาน	ปัญหา/อุปสรรค	แนวทางการแก้ไข	งบประมาณ	ผลการเบิกจ่าย
กองกลาง	กลยุทธ์ที่ 5 การบริหารจัดการองค์กรที่มีประสิทธิภาพและความเป็นเลิศ พื้นฐาน	โครงการบริหารและจัดการหน่วยงาน	ค่าสมาชิก ทบอ. และ สออ.	1 ต.ค. 66	30 ก.ย. 67	เบิกจ่ายแล้วเสร็จภายในระยะเวลาที่กำหนด	ร้อยละ	100.00	100.00	ดำเนินการแล้วเสร็จ	ดำเนินการเบิกจ่ายเรียบร้อยแล้ว	ไม่มี	ไม่มี	60,000	-
			เงินบริจาคสาธารณประโยชน์	(ว่าง)	(ว่าง)	เบิกจ่ายแล้วเสร็จภายในระยะเวลาที่กำหนด	ร้อยละ	100.00	95.83	(ว่าง)	มีการเบิกจ่ายสูงกว่าประมาณที่ตั้งไว้ ทั้งนี้ เนื่องจากการปรับเปลี่ยนนโยบายในการเบิกจ่ายค่าปฏิบัติงานนอกเวลาราชการ ในการให้บริการห้องประชุม และพิธีการต่าง ๆ รวมทั้งมีกิจกรรมสนับสนุนสาธารณประโยชน์เพิ่มสูงขึ้นจากหน่วยงานภายนอก	มีการปรับเปลี่ยนนโยบายในการเบิกจ่ายค่าปฏิบัติงานนอกเวลาราชการ ในการให้บริการห้องประชุม และพิธีการต่าง ๆ รวมทั้งมีกิจกรรมสนับสนุนสาธารณประโยชน์เพิ่มสูงขึ้นจากหน่วยงานภายนอก จึงส่งผลกระทบต่อให้มีการเบิกจ่ายจริงสูงกว่าประมาณการที่ตั้งไว้	กองกลางได้ดำเนินการขอรับการสนับสนุนงบประมาณเพิ่มเติม	30,000	-
		โครงการบริหารและจัดการหน่วยงาน (งานประสานงาน)	การบริหารจัดการทั่วไป (งานประสานงาน)	1 ต.ค. 66	30 ก.ย. 67	เบิกจ่ายแล้วเสร็จภายในระยะเวลาที่กำหนด	ร้อยละ	100.00	65.08	อยู่ระหว่างดำเนินการ	ดำเนินการเบิกจ่ายไปแล้ว 6 เดือน แต่เนื่องจากเป็นงบดำเนินงานประจำ จึงยังไม่สามารถประเมินผลได้	ไม่มี	ไม่มี	143,000	66,733
		โครงการบริหารและจัดการหน่วยงาน (หน้าห้องอธิการบดี)	การบริหารและจัดการหน่วยงาน (หน้าห้องอธิการบดี)	1 ต.ค. 66	30 ก.ย. 67	ระดับความพึงพอใจในการให้บริการ	ระดับ	4.00	0.00	อยู่ระหว่างดำเนินการ	อยู่ระหว่างการประเมินความพึงพอใจในการให้บริการ	ไม่มี	ไม่มี	47,600	12,200
		โครงการพัฒนาคุณภาพองค์กรสู่ความเป็นเลิศ	โครงการผลิตรายการร่วมกับ NBT อุบลราชธานี	1 ต.ค. 66	30 ก.ย. 67	ระดับความพึงพอใจในการให้บริการ	ระดับ	4.00	0.00	อยู่ระหว่างดำเนินการ	อยู่ระหว่างประเมินความพึงพอใจในการดำเนินงาน	ไม่มี	ไม่มี	48,000	148,734
	โครงการผลิตสื่อเพื่อการประชาสัมพันธ์มหาวิทยาลัย		1 ต.ค. 66	30 ก.ย. 67	ระดับความพึงพอใจในการให้บริการด้านการประชาสัมพันธ์	ระดับ	4.00	0.00	อยู่ระหว่างดำเนินการ	อยู่ระหว่างการประเมินความพึงพอใจรอบครึ่งปีแรก	ไม่มี	ไม่มี	150,000	-	
	โครงการเสริมสร้างภาพลักษณ์องค์กร		1 ต.ค. 66	30 ก.ย. 67	ระดับความพึงพอใจในการให้บริการ	ระดับ	4.00	0.00	อยู่ระหว่างดำเนินการ	อยู่ระหว่างประเมินความพึงพอใจในการให้บริการ	ไม่มี	ไม่มี	167,000	-	
		โครงการสนับสนุนการประชุมคณะกรรมการต่างๆ ของมหาวิทยาลัย	ค่าใช้จ่ายในการสนับสนุนการประชุม	1 ต.ค. 66	30 ก.ย. 67	เบิกจ่ายแล้วเสร็จภายในระยะเวลาที่กำหนด	ร้อยละ	100.00	99.78	อยู่ระหว่างดำเนินการ	มีการดำเนินการซื้อวัสดุและปรับปรุงซ่อมแซมครุภัณฑ์ในห้องประชุม ปัจจุบันคงค้าง 1 รายการยังไม่ได้เบิกจ่าย	ไม่มี	ไม่มี	40,000	158,530
	ประชุมคณะกรรมการบริหารมหาวิทยาลัย		1 ต.ค. 66	30 ก.ย. 67	เบิกจ่ายแล้วเสร็จภายในระยะเวลาที่กำหนด	ร้อยละ	100.00	74.04	อยู่ระหว่างดำเนินการ	1.ดำเนินการประชุมตามแผนไปแล้ว 6 ครั้ง และวาระพิเศษอีก 1 ครั้ง 2.อยู่ระหว่างประเมินความพึงพอใจในการให้บริการ	ไม่มี	ไม่มี	54,600	-	
				ระดับความพึงพอใจในการให้บริการ	ระดับ	4.00	0.00	อยู่ระหว่างดำเนินการ	1.ดำเนินการประชุมตามแผนไปแล้ว 6 ครั้ง และวาระพิเศษอีก 1 ครั้ง 2.อยู่ระหว่างประเมินความพึงพอใจในการให้บริการ	ไม่มี	ไม่มี	54,600	-		
			ประชุมคณะกรรมการประจำสำนักงานอธิการบดี	1 ต.ค. 66	30 ก.ย. 67	เบิกจ่ายแล้วเสร็จภายในระยะเวลาที่กำหนด	ร้อยละ	100.00	35.64	อยู่ระหว่างดำเนินการ	จัดการประชุมไปแล้วทั้งสิ้น 5 ครั้ง จากทั้งหมด 12 ครั้ง	ไม่มี	ไม่มี	25,000	-
				ระดับความพึงพอใจในการให้บริการ	ระดับ	4.00	0.00	อยู่ระหว่างดำเนินการ	จัดการประชุมไปแล้วทั้งสิ้น 5 ครั้ง จากทั้งหมด 12 ครั้ง	ไม่มี	ไม่มี	25,000	-		
			ประชุมคณะกรรมการส่งเสริมกิจการมหาวิทยาลัย	1 ต.ค. 66	30 ก.ย. 67	เบิกจ่ายแล้วเสร็จภายในระยะเวลาที่กำหนด	ร้อยละ	100.00	18.45	อยู่ระหว่างดำเนินการ	มีการจัดประชุมแล้ว 1 ครั้งจากปฏิทินที่วางไว้ทั้งหมด 4 ครั้ง	ไม่มี	ไม่มี	199,000	-
			ประชุมคณะกรรมการสื่อสารภาพลักษณ์สู่สาธารณะ	1 ต.ค. 66	30 ก.ย. 67	ระดับความพึงพอใจในการให้บริการ	ระดับ	4.00	0.00	อยู่ระหว่างดำเนินการ	อยู่ระหว่างประเมินความพึงพอใจในการดำเนินงาน	ไม่มี	ไม่มี	11,400	-
			ประชุมคณะกรรมการสื่อสารองค์กรภายใน	30 ก.ย. 66	29 ก.ย. 67	ระดับความพึงพอใจในการให้บริการ	ระดับ	4.00	0.00	อยู่ระหว่างดำเนินการ	อยู่ระหว่างการประเมินความพึงพอใจในการให้บริการ	ไม่มี	ไม่มี	11,400	-

ชื่อหน่วยงานย่อย กลยุทธ์	แผนปฏิบัติการ	โครงการ	กิจกรรม	ระยะเริ่มต้น	ระยะเวลายุติ	ชื่อตัวชี้วัด (KPI)	หน่วยนับ	ค่าเป้าหมายชี้วัด (KPI)	ผลชี้วัด (KPI)	สถานะ	ผลการดำเนินงาน	ปัญหา/อุปสรรค	แนวทางการแก้ไข	งบประมาณ	ผลการเบิกจ่าย	
กองกลาง	กลยุทธ์ที่ 5 การบริหารจัดการองค์กรที่มีประสิทธิภาพและยั่งยืน	แผนการบริหารองค์กรสู่ความเป็นเลิศ พื้นฐานด้านสุขภาพ	โครงการสนับสนุนการประชุมคณะกรรมการต่างๆ ของมหาวิทยาลัย	ประชุมจัดการความรู้ (KM)	1 ต.ค. 66	30 ก.ย. 67	เบิกจ่ายแล้วเสร็จภายในระยะเวลาที่กำหนด	ร้อยละ	100.00	0.00	อยู่ระหว่างดำเนินงาน	1. มีการจัดประชุมเชิงปฏิบัติการ ชี้แจงและซักซ้อมความเข้าใจต่อผู้รับผิดชอบด้านการจัดทำบันทึกข้อตกลงความร่วมมือทางวิชาการ และการใช้งานระบบบริหารจัดการบันทึกข้อตกลงความร่วมมือ (UBU MOU) ประจำปีงบประมาณ พ.ศ. 2567 เมื่อวันที่ 1 พฤศจิกายน 2567 คงเหลือการจัด KM ด้านการประชาสัมพันธ์ การบริหารเอกสาร และการประชุม	ไม่มี	ไม่มี	21,000	-
กองกลาง	ผลรวม													4,507,200	2,182,758	
กองการเจ้าหน้าที่	กลยุทธ์ที่ 5 การบริหารจัดการองค์กรที่มีประสิทธิภาพและยั่งยืน	แผนการบริหารองค์กรสู่ความเป็นเลิศ พื้นฐานด้านสังคม	โครงการบริหารทรัพยากรมนุษย์	การประชุมคณะกรรมการบริหารงานบุคคล	29 ก.ย. 66	28 ก.ย. 67	ร้อยละความสำเร็จของการดำเนินการตามแผน	ร้อยละ	100.00	100.00	อยู่ระหว่างดำเนินงาน	ประชุม ก.บ.บ. แล้ว 3 ครั้ง	ไม่มี	ไม่มี	63,700	11,875
				การคัดเลือกบุคลากรดีเด่นและข้าราชการพลเรือนดีเด่น	30 ก.ย. 66	29 ก.ย. 67	ระดับความผูกพันต่อองค์กร	ระดับ	4.50	0.00	อยู่ระหว่างดำเนินงาน	ยังไม่ถึงระยะเวลาดำเนินการประเมินผลความผูกพันต่อองค์กร	ไม่มี	ไม่มี	23,300	2,160
				การดำเนินการจัดสอบแข่งขันพนักงานมหาวิทยาลัย สังกัดสำนักงานอธิการบดี	1 ต.ค. 66	29 ก.ย. 67	จำนวนข้อร้องเรียนที่เกิดจากการสอบแข่งขัน	จำนวน	0.00	0.00	อยู่ระหว่างดำเนินงาน	เปิดสอบแล้วจำนวน 1 อัตรา	ไม่มี	ไม่มี	30,000	-
							ร้อยละของการสอบแข่งขันเป็นไปตามแผนการดำเนินงานที่กำหนด	ร้อยละ	100.00	0.00	อยู่ระหว่างดำเนินงาน	เปิดสอบแล้วจำนวน 1 อัตรา	ไม่มี	ไม่มี	30,000	-
				การประชุมคณะกรรมการส่งเสริมสนับสนุนการดำเนินงานด้านการบริหารและพัฒนาบุคลากร	29 ก.ย. 66	28 ก.ย. 67	ร้อยละความสำเร็จของการดำเนินงานตามแผน	ร้อยละ	100.00	100.00	อยู่ระหว่างดำเนินงาน	ประชุมแล้ว 3 ครั้ง	ไม่มี	ไม่มี	29,200	2,695
				การประเมินผลการปฏิบัติงานของผู้ที่ได้รับการต่อเวลาราชการ	1 พ.ค. 67	30 ก.ย. 67	ร้อยละของผู้ที่ต่อเวลาราชการที่เป็นไปตามเกณฑ์ที่กำหนด	ร้อยละ	100.00	0.00	อยู่ระหว่างดำเนินงาน	ยังไม่มีการดำเนินการ	ไม่มี	ไม่มี	6,100	-
				โครงการพัฒนาและขับเคลื่อนการดำเนินงานของคณะกรรมการกองทุนสำรองเลี้ยงชีพมหาวิทยาลัยอุบลราชธานี	1 เม.ย. 67	30 ก.ย. 67	ร้อยละของบุคลากรที่เป็นสมาชิกกองทุนสำรองเลี้ยงชีพ	ร้อยละ	85.00	0.00	อยู่ระหว่างดำเนินงาน	ยังไม่ถึงรอบดำเนินการ	ไม่มี	ไม่มี	6,500	-
				ประชุมคณะกรรมการกลั่นกรองเสนอขอพระราชทานเครื่องราชอิสริยาภรณ์ และเหรียญจักรพรรดิมาลา	1 ต.ค. 66	19 มี.ค. 67	ร้อยละความสำเร็จของการดำเนินงานตามแผน	ร้อยละ	100.00	100.00	ดำเนินการแล้วเสร็จ	ดำเนินการแล้วเสร็จ อยู่ระหว่างรอผลการพิจารณาพระราชทานเครื่องราชอิสริยาภรณ์ และเหรียญจักรพรรดิมาลา	ไม่มี	ไม่มี	1,600	595
							ระดับความผูกพันต่อองค์กร	ระดับ	4.50	0.00	ดำเนินการแล้วเสร็จ	ดำเนินการแล้วเสร็จ อยู่ระหว่างรอผลการพิจารณาพระราชทานเครื่องราชอิสริยาภรณ์ และเหรียญจักรพรรดิมาลา	ไม่มี	ไม่มี	1,600	595
				ประชุมคณะกรรมการประเมินเพื่อแต่งตั้งบุคคลให้ดำรงตำแหน่งสูงขึ้น	1 ต.ค. 66	30 ก.ย. 67	ร้อยละบุคลากรสายสนับสนุนที่ได้รับแต่งตั้งให้ดำรงตำแหน่งสูงขึ้น เทียบกับแผนกรอบอัตรากำลัง	ร้อยละ	80.00	0.00	อยู่ระหว่างดำเนินงาน	ยังไม่มีประเมินเพื่อแต่งตั้งบุคคลให้ดำรงตำแหน่งสูงขึ้น	ไม่มี	ไม่มี	18,300	-
			โครงการบริหารและจัดการหน่วยงาน	โครงการบริหารงานทั่วไป	1 ก.ย. 66	31 ต.ค. 67	ร้อยละความสำเร็จของการดำเนินงานตามแผน	ร้อยละ	100.00	100.00	อยู่ระหว่างดำเนินงาน	อยู่ระหว่างดำเนินงาน	ไม่มี	ไม่มี	35,000	24,472

ชื่อหน่วยงานย่อย	กลยุทธ์	แผนปฏิบัติการ	โครงการ	กิจกรรม	ระยะเริ่มต้น	ระยะเวลงาน	ชื่อตัวชี้วัด (KPI)	หน่วยนับ	ค่าเป้าหมายชี้วัด (KPI)	ผลชี้วัด (KPI)	สถานะ	ผลการดำเนินงาน	ปัญหา/อุปสรรค	แนวทางการแก้ไข	งบประมาณ	ผลการเบิกจ่าย
กองการเจ้าหน้าที่	กลยุทธ์ที่ 5 การบริหารจัดการองค์กรที่มีประสิทธิภาพและยั่งยืน	แผนการบริหารองค์กรสู่ความเป็นเลิศ พื้นฐานด้านสังคม	โครงการประเมินผู้บริหาร	การประเมินผลการปฏิบัติงานของหัวหน้าส่วนงาน	30 ก.ย. 66	29 ก.ย. 67	ร้อยละความสำเร็จของการดำเนินงานตามแผน	(ว่าง)	100.00	40.00	อยู่ระหว่างดำเนินงาน	ร้อยละ 40 1. ประเมินคณบดีคณะวิทยาศาสตร์ (แล้วเสร็จ) 2. ประเมินคณบดีคณะเกษตรศาสตร์ (แล้วเสร็จ) 3. ประเมินคณบดีคณะพยาบาลศาสตร์ (แล้วเสร็จ) 4. ประเมินคณบดีคณะรัฐศาสตร์ (แล้วเสร็จ) 5. ประเมินคณบดีคณะศิลปศาสตร์ (ไตรมาส3-4) 6. ประเมินคณบดี ว. แพทย์ (ไตรมาส3-4) 7. ประเมินคณบดีคณะนิติศาสตร์ (ไตรมาส3-4) 8. ประเมินคณบดีคณะเภสัชศาสตร์ (ไตรมาส3-4) 9. ประเมินคณบดีคณะบริหารศาสตร์ (ไตรมาส3-4) 10. ประเมินคณบดีคณะวิศวกรรมศาสตร์ (ไตรมาส3-4)	ไม่มี	ไม่มี	332,400	68,970
			โครงการพัฒนาบุคลากร	การทบทวนและกำหนดขีดความสามารถที่จำเป็นของบุคลากร	29 ก.ย. 66	30 เม.ย. 67	ร้อยละความสำเร็จของการดำเนินการทบทวนและกำหนดขีดความสามารถที่จำเป็นของบุคลากร	ร้อยละ	100.00	66.00	อยู่ระหว่างดำเนินงาน	ร้อยละ 66 1. ศึกษาการกำหนดหลักเกณฑ์ วิธีการ เงื่อนไขในการประเมินสมรรถนะ ความรู้ความสามารถ และทักษะที่จำเป็นในการปฏิบัติงาน 2. จัดทำ ร่าง สมรรถนะและขีดความสามารถที่จำเป็นของบุคลากร โดยมีการทบทวนและนำค่านิยมและสมรรถนะหลักให้มีความสอดคล้องกัน 3. เสนอ กบข. และ กบข. มีมติเห็นชอบสมรรถนะและขีดความสามารถที่จำเป็นของบุคลากร	ไม่มี	ไม่มี	3,000	-
				การประเมินสมรรถนะ หรือขีดความสามารถที่จำเป็น	29 ก.พ. 67	30 พ.ค. 67	ร้อยละของบุคลากรที่มีสมรรถนะหรือขีดความสามารถที่จำเป็น ตามที่มหาวิทยาลัยกำหนด	ร้อยละ	80.00	0.00	อยู่ระหว่างดำเนินงาน	ยังไม่ถึงรอบดำเนินการ	ไม่มี	ไม่มี	1,400	-
				การเรียนรู้และการพัฒนาบุคลากร (ตามกรอบ UBU-PSF)	1 เม.ย. 67	30 ก.ย. 67	ร้อยละของบุคลากรสายวิชาการที่มีสมรรถนะตามเกณฑ์ PSF	ร้อยละ	40.00	0.00	อยู่ระหว่างดำเนินงาน	ยังไม่ถึงรอบดำเนินการ	ไม่มี	ไม่มี	25,500	-
				การเรียนรู้และการพัฒนาบุคลากร (ส่งเสริมความก้าวหน้าสายวิชาการ)	1 ต.ค. 66	30 ก.ย. 67	ร้อยละของบุคลากรสายวิชาการที่มีตำแหน่งทางวิชาการเทียบเท่ากับสายวิชาการทั้งหมด	ร้อยละ	45.00	44.54	อยู่ระหว่างดำเนินงาน	ยังไม่ถึงรอบดำเนินการ	ไม่มี	ไม่มี	55,200	-
			โครงการยกย่องเชิดชูเกียรติบุคลากร	เชิดชูเกียรติและแลกเปลี่ยนประสบการณ์กับบุคลากรที่สร้างคุณประโยชน์ให้แก่มหาวิทยาลัย อุบลราชธานี ประจำปีงบประมาณ พ.ศ. 2567	1 ส.ค. 67	30 ก.ย. 67	ระดับความผูกพันต่อองค์กร	ระดับ	4.50	0.00	อยู่ระหว่างดำเนินงาน	ยังไม่ถึงรอบดำเนินการ	ไม่มี	ไม่มี	213,800	-

ชื่อหน่วยงานย่อย กลยุทธ์	แผนปฏิบัติการ	โครงการ	กิจกรรม	ระยะเริ่มต้น	ระยะเวลสิ้นสุด	ชื่อตัวชี้วัด (KPI)	หน่วยนับ	ค่าเป้าหมายชี้วัด (KPI)	ผลชี้วัด (KPI)	สถานะ	ผลการดำเนินงาน	ปีหน้า/อุปสรรค	แนวทางการแก้ไข	งบประมาณ	ผลการเบิกจ่าย	
กองการเจ้าหน้าที่	กลยุทธ์ที่ 5 การบริหารจัดการองค์กรที่มีประสิทธิภาพและยั่งยืน	แผนการบริหารองค์กรสู่ความเป็นเลิศ พื้นฐานด้านสังคม	โครงการศึกษาและเตรียมความพร้อมเพื่อปรับเปลี่ยนสภาพมหาวิทยาลัย อุบลราชธานีเป็นมหาวิทยาลัยในกำกับของรัฐ	โครงการพัฒนาและจัดทำกฎหมายลำดับรองออกตามร่างพระราชบัญญัติมหาวิทยาลัย อุบลราชธานี พ.ศ.	1 ต.ค. 66	30 ก.ย. 67	ร้อยละความสำเร็จของการจัดทำกฎหมายลำดับรอง/พรบ. ม.ในกำกับ	ร้อยละ	100.00	60.00	อยู่ระหว่างดำเนินงาน	ร้อยละ 60 1. คณะกรรมการตั้งคณะอนุกรรมการ เพื่อศึกษาตามประเด็นที่คณะกรรมการกำหนด 2. คณะอนุกรรมการศึกษาเปรียบเทียบ ม.ในกำกับ ตั้งแต่ต้น และ ม.ในกำกับ ในภายหลัง 3. คณะอนุกรรมการศึกษาปัญหาอุปสรรคในปัจจุบันและรับฟังความคิดเห็นจากประชาคม 4. คณะอนุกรรมการนำเสนอผลการศึกษาที่เป็นร่างกรอบนโยบายต่อคณะกรรมการ (ไตรมาส3) 5. คณะกรรมการนำเสนอผลการศึกษาที่เป็นร่างกรอบนโยบายต่อสภามหาวิทยาลัย (ไตรมาส4)	ไม่มี	ไม่มี	22,400	20,500
			โครงการสนับสนุนการดำเนินงานในการขอกำหนดตำแหน่งทางวิชาการ	การประชุมคณะกรรมการผู้ทรงคุณวุฒิเพื่อทำหน้าที่ประเมินผลงานทางวิชาการ และจริยธรรมและจรรยาบรรณทางวิชาการ	29 ก.ย. 66	28 ก.ย. 67	(ว่าง)	ร้อยละ	45.00	44.54	อยู่ระหว่างดำเนินงาน	มีการประชุมคณะกรรมการผู้ทรงคุณวุฒิเพื่อทำหน้าที่ประเมินผลงานทางวิชาการ และจริยธรรมและจรรยาบรรณทางวิชาการ จำนวน 3 ครั้ง	ไม่มี	ไม่มี	434,800	57,300
			การประชุมคณะกรรมการพิจารณาตำแหน่งทางวิชาการ	การประชุมคณะกรรมการพิจารณาตำแหน่งทางวิชาการ	1 ต.ค. 66	30 ก.ย. 67	จำนวนบุคลากรสายวิชาการที่มีตำแหน่งทางวิชาการ	(ว่าง)	45.00	44.54	อยู่ระหว่างดำเนินงาน	มีการประชุมคณะกรรมการพิจารณาตำแหน่งทางวิชาการ จำนวน 2 ครั้ง	ไม่มี	ไม่มี	202,500	58,380
			โครงการสรรหาผู้บริหารและกรรมการสภามหาวิทยาลัย	สรรหากรรมการสภามหาวิทยาลัย ประเภทผู้ทรงคุณวุฒิ	1 ต.ค. 66	30 ก.ย. 67	ร้อยละความสำเร็จของการดำเนินการตามแผน	ร้อยละ	100.00	16.00	อยู่ระหว่างดำเนินงาน	ร้อยละ 16 1. สรรหาคนบัตติคณะรัฐศาสตร์ (แล้วเสร็จ) 2. สรรหาคนบัตติคณะพยาบาลศาสตร์ (ไตรมาส3-4) 3. สรรหาคนบัตติคณะวิทยาศาสตร์ (ไตรมาส3-4) 4. สรรหาคนบัตติคณะศิลปประยุกต์ฯ (ไตรมาสที่3-4) หมายเหตุ ได้รับมอบหมายระหว่างปี 5. สรรหาคณะกรรมการสภาฯ ประเภทผู้ทรงคุณวุฒิ (ไตรมาส3-4) 6. สรรหาคณะกรรมการสภาฯ ประเภทผู้ทรงคุณวุฒิ แทนตำแหน่งว่าง (ไตรมาส3-4) หมายเหตุ ได้รับมอบหมายระหว่างปี	ไม่มี	ไม่มี	1,900	-
				สรรหานายกสภามหาวิทยาลัย	1 ต.ค. 66	30 ก.ย. 67	ร้อยละความสำเร็จของการดำเนินงานตามแผน	ร้อยละ	100.00	16.00	อยู่ระหว่างดำเนินงาน	ร้อยละ 16 1. สรรหาคนบัตติคณะรัฐศาสตร์ (แล้วเสร็จ) 2. สรรหาคนบัตติคณะพยาบาลศาสตร์ (ไตรมาส3-4) 3. สรรหาคนบัตติคณะวิทยาศาสตร์ (ไตรมาส3-4) 4. สรรหาคนบัตติคณะศิลปประยุกต์ฯ (ไตรมาสที่3-4) หมายเหตุ ได้รับมอบหมายระหว่างปี 5. สรรหาคณะกรรมการสภาฯ ประเภทผู้ทรงคุณวุฒิ (ไตรมาส3-4) 6. สรรหาคณะกรรมการสภาฯ ประเภทผู้ทรงคุณวุฒิ แทนตำแหน่งว่าง (ไตรมาส3-4) หมายเหตุ ได้รับมอบหมายระหว่างปี	ไม่มี	ไม่มี	89,600	50,314

ชื่อหน่วยงานย่อย	กลยุทธ์	แผนปฏิบัติการ	โครงการ	กิจกรรม	ระยะเริ่มต้น	ระยะเวลายุติ	ชื่อตัวชี้วัด (KPI)	หน่วยนับ	ค่าเป้าหมายชี้วัด (KPI)	ผลชี้วัด (KPI)	สถานะ	ผลการดำเนินงาน	ปีหน้า/อุปสรรค	แนวทางการแก้ไข	งบประมาณ	ผลการเบิกจ่าย	
กองการเจ้าหน้าที่	กลยุทธ์ที่ 5 การบริหารจัดการองค์กรที่มีประสิทธิภาพและยั่งยืน	แผนการบริหารองค์กรสู่ความเป็นเลิศ พื้นฐานด้านสังคม	โครงการสรรหาผู้บริหารและกรรมการสภามหาวิทยาลัย	สรรหาหัวหน้าส่วนงาน (คณบดี คณะรัฐศาสตร์ คณบดีคณะพยาบาลศาสตร์ และคณบดีคณะวิทยาศาสตร์)	1 ต.ค. 66	30 ก.ย. 67	ร้อยละความสำเร็จของการดำเนินงานตามแผน	ร้อยละ	100.00	16.00	อยู่ระหว่างดำเนินงาน	ร้อยละ 16 1. สรรหาคณบดีคณะรัฐศาสตร์ (แล้วเสร็จ) 2. สรรหาคณบดีคณะพยาบาลศาสตร์ (ไตรมาส3-4) 3. สรรหาคณบดีคณะวิทยาศาสตร์ (ไตรมาส3-4) 4. สรรหาคณบดีคณะศิลปประยุกต์ฯ (ไตรมาสที่3-4) หมายเหตุ ได้รับมอบหมายระหว่างปี 5. สรรหาคณะกรรมการสภาฯ ประเภทผู้ทรงคุณวุฒิ (ไตรมาส3-4) 6. สรรหาคณะกรรมการสภาฯ ประเภทผู้ทรงคุณวุฒิ แทนตำแหน่งว่าง (ไตรมาส3-4) หมายเหตุ ได้รับมอบหมายระหว่างปี	ไม่มี	ไม่มี	95,400	31,958	
			โครงการเสริมสร้างสวัสดิการและคุณภาพชีวิตอย่างมีความสุข	การเข้าร่วมการแข่งขันกีฬา บุคลากรมหาวิทยาลัยแห่งประเทศไทย ครั้งที่ 40 ณ มหาวิทยาลัยเชียงใหม่ จังหวัดเชียงใหม่	1 มี.ค. 67	30 ก.ย. 67	ร้อยละของบุคลากรเข้าร่วมการแข่งขันกีฬา	ร้อยละ	80.00	50.00	อยู่ระหว่างดำเนินงาน	ยังไม่ถึงระยะเวลาดำเนินการ	ไม่มี	ไม่มี	388,400	-	
						ร้อยละความพึงพอใจต่อการเข้าร่วมการแข่งขันของบุคลากร	ร้อยละ	80.00	50.00	อยู่ระหว่างดำเนินงาน	ยังไม่ถึงระยะเวลาดำเนินการ	ไม่มี	ไม่มี	388,400	-		
			โครงการตรวจสอบสุขภาพประจำปี บุคลากรสังกัดสำนักงานอธิการบดี	ระดับความพึงพอใจที่มีการตรวจสอบสุขภาพประจำปี บุคลากรสำนักงานอธิการบดี	29 ก.ย. 66	28 ก.ย. 67	ระดับ	4.50	0.00	อยู่ระหว่างดำเนินงาน	ยังไม่ถึงระยะเวลาดำเนินการประเมินผล	ไม่มี	ไม่มี	109,000	-		
			โครงการเยี่ยมป่วย-เยี่ยมคลอด บุคลากรสังกัดสำนักงานอธิการบดี	ระดับความพึงพอใจที่มีการต่อสวัสดิการเยี่ยมป่วย-เยี่ยมคลอด บุคลากรสังกัดสำนักงานอธิการบดี	28 ก.ย. 66	27 ก.ย. 67	ระดับ	4.50	0.00	อยู่ระหว่างดำเนินงาน	ยังไม่ถึงระยะเวลาดำเนินการประเมินผล	ไม่มี	ไม่มี	50,000	4,000		
			โครงการสวัสดิการฌาปนกิจศพ มหาวิทยาลัยอุบลราชธานี	ระดับความพึงพอใจที่มีการต่อสวัสดิการฌาปนกิจศพ มหาวิทยาลัยอุบลราชธานี	29 ก.ย. 66	28 ก.ย. 67	ระดับ	4.50	0.00	อยู่ระหว่างดำเนินงาน	ยังไม่ถึงระยะเวลาดำเนินการประเมิน	ไม่มี	ไม่มี	180,000	100,000		
			แผนสร้าง UBU Talents เพื่อเป็นผู้บริหารระดับสูงและระดับกลาง	โครงการ UBU Talents Platform	โครงการการเรียนรู้และการพัฒนาบุคลากร (UBU Talent เพื่อเป็นผู้บริหารระดับสูงและกลาง)	29 ก.พ. 67	29 ก.ย. 67	SI 5.3.1 บุคลากรที่เป็น UBU Talents เพื่อเป็นผู้บริหารระดับกลาง	คน	24.00	0.00	อยู่ระหว่างดำเนินงาน	ยังไม่ถึงรอบดำเนินการ	ไม่มี	ไม่มี	78,500	-
						SI 5.3.2 บุคลากรที่เป็น UBU Talents เพื่อเป็นผู้บริหารระดับสูง	คน	60.00	0.00	อยู่ระหว่างดำเนินงาน	ยังไม่ถึงรอบดำเนินการ	ไม่มี	ไม่มี	78,500	-		
กองการเจ้าหน้าที่	ผลรวม														2,996,000	433,814	
กองคลัง	กลยุทธ์ที่ 5 การบริหารจัดการองค์กรที่มีประสิทธิภาพและยั่งยืน	แผนการบริหารองค์กรสู่ความเป็นเลิศ พื้นฐานด้านสังคม	โครงการจัดหาครุภัณฑ์	โครงการจัดหาครุภัณฑ์ (กองคลัง)	2 ต.ค. 66	18 มี.ค. 67	ร้อยละของครุภัณฑ์ที่จัดซื้อเรียบร้อยแล้ว	ร้อยละ	100.00	100.00	ดำเนินการแล้วเสร็จ	ดำเนินการจัดซื้อเสร็จสิ้น	ไม่มี	ไม่มี	167,500	167,500	
			โครงการบริหารและจัดการหน่วยงาน	โครงการทำลายเอกสาร (ปี2556) (โครงการต่อเนื่อง)	1 ก.พ. 67	30 ก.ย. 67	จำนวนเอกสารทางการเงิน บัญชี และพัสดุ	ร้อยละ	25.00	25.00	อยู่ระหว่างดำเนินงาน	อยู่ระหว่างการจัดรวบรวมเอกสารตามขั้นตอนและระยะเวลาที่ได้วางไว้	ยังไม่พบปัญหา	ยังไม่มีแนวทางแก้ไข เพราะยังไม่เกิดปัญหา	39,000	-	
				โครงการบริหารจัดการ(งานบริหารทั่วไป)	10 มี.ค. 67	29 ส.ค. 67	ร้อยละความสำเร็จในการดำเนินงานตามแผน	ร้อยละ	80.00	30.00	อยู่ระหว่างดำเนินงาน	ดำเนินการตามแผนที่กำหนด	ยังไม่พบปัญหาและอุปสรรค	ไม่มี	ไม่มี	116,400	60,512
				โครงการปิดงบประมาณปีงบประมาณ พ.ศ. 2566	30 มิ.ย. 67	30 ก.ย. 67	ร้อยละความสำเร็จในการปิดงบประมาณประจำปีงบประมาณ	ร้อยละ	25.00	25.00	อยู่ระหว่างดำเนินงาน	อยู่ในช่วงระยะเวลาดำเนินการ	ไม่มีปัญหาและอุปสรรค	ไม่มี	ไม่มี	40,000	-
				โครงการวัสดุสำนักงาน (งานบัญชี)	1 มี.ค. 67	30 มี.ค. 67	จำนวนเอกสารทางบัญชีในการจัดเก็บให้เรียบร้อย	ร้อยละ	25.00	25.00	ดำเนินการแล้วเสร็จ	ดำเนินการตามแผนแล้วเสร็จ	ไม่มีปัญหาและอุปสรรค	ไม่มี	ไม่มี	1,200	1,200

ชื่อหน่วยงานย่อย	กลยุทธ์	แผนปฏิบัติการ	โครงการ	กิจกรรม	ระยะเริ่มต้น	ระยะเวลงานสิ้นสุด	ชื่อตัวชี้วัด (KPI)	หน่วยนับ	ค่าเป้าหมายชี้วัด (KPI)	ผลชี้วัด (KPI)	สถานะ	ผลการดำเนินงาน	ปีหน้า/อุปสรรค	แนวทางการแก้ไข	งบประมาณ	ผลการเบิกจ่าย
กองคลัง	กลยุทธ์ที่ 5 การบริหารจัดการองค์กรที่มีประสิทธิภาพและยั่งยืน	แผนการบริหารองค์กรสู่ความเป็นเลิศ พื้นฐาน	โครงการพัฒนาบุคลากร	โครงการส่งเสริมและพัฒนาศักยภาพบุคลากร (งานการเงินรับ)	18 มี.ค. 67	30 ก.ย. 67	ร้อยละของหน่วยงานที่มีผลการดำเนินงานบรรลุตามวัตถุประสงค์การจัดตั้งหน่วยงาน	ร้อยละ	100.00	30.00	อยู่ระหว่างดำเนินงาน	ทำบันทึกข้อความเพื่อขออนุมัติเดินทางไปฝึกอบรม	ไม่มี	ไม่มี	46,500	-
				โครงการส่งเสริมและพัฒนาศักยภาพบุคลากร (งานควบคุมและตรวจจ่าย)	18 มี.ค. 67	30 ก.ย. 67	ร้อยละของหน่วยงานที่มีผลการดำเนินงานบรรลุตามวัตถุประสงค์การจัดตั้งหน่วยงาน	ร้อยละ	100.00	30.00	อยู่ระหว่างดำเนินงาน	อยู่ระหว่างดำเนินการทำบันทึกข้อความเพื่อขออนุมัติเดินทางไปฝึกอบรม	ไม่มี	ไม่มี	52,200	-
				โครงการส่งเสริมและพัฒนาศักยภาพบุคลากร (งานฎีกาและเงินเดือน)	17 มี.ค. 67	29 ก.ย. 67	ร้อยละของหน่วยงานที่มีผลการดำเนินงานบรรลุตามวัตถุประสงค์การจัดตั้งหน่วยงาน	ร้อยละ	100.00	30.00	อยู่ระหว่างดำเนินงาน	อยู่ระหว่างดำเนินการทำบันทึกข้อความอนุมัติเดินทางไปฝึกอบรม	ไม่มี	ไม่มี	78,400	-
				โครงการส่งเสริมและพัฒนาศักยภาพบุคลากร (งานบริหารทั่วไป)	18 มี.ค. 67	30 ก.ย. 67	ร้อยละของหน่วยงานที่มีผลการดำเนินงานบรรลุตามวัตถุประสงค์การจัดตั้งหน่วยงาน	ร้อยละ	100.00	20.00	อยู่ระหว่างดำเนินงาน	ยังไม่ได้ดำเนินการกิจกรรมโครงการ	ไม่มี	ไม่มี	36,100	-
				โครงการส่งเสริมและพัฒนาศักยภาพบุคลากร (งานบัญชี)	21 มี.ค. 67	24 มี.ค. 67	ร้อยละของหน่วยงานที่มีผลการดำเนินงานบรรลุตามวัตถุประสงค์การจัดตั้งหน่วยงาน	ร้อยละ	100.00	50.00	อยู่ระหว่างดำเนินงาน	ปัจจุบันงานบัญชีได้ดำเนินการยื่นเงินตรงราชการเรียบร้อยแล้ว เพื่อใช้ในการดำเนินกิจกรรมฝึกอบรม	ไม่มี	ไม่มี	98,400	-
				โครงการส่งเสริมและพัฒนาศักยภาพบุคลากร (งานบัญชี)	18 มี.ค. 67	30 ก.ย. 67	ร้อยละของหน่วยงานที่มีผลการดำเนินงานบรรลุตามวัตถุประสงค์การจัดตั้งหน่วยงาน	ร้อยละ	100.00	30.00	อยู่ระหว่างดำเนินงาน	ยังไม่ถึงรอบดำเนินการกิจกรรม	ไม่มี	ไม่มี	24,000	-
				โครงการส่งเสริมและพัฒนาศักยภาพบุคลากร (งานพัสดุ)	21 มี.ค. 67	25 มี.ค. 67	ร้อยละของหน่วยงานที่มีผลการดำเนินงานบรรลุตามวัตถุประสงค์การจัดตั้งหน่วยงาน	ร้อยละ	100.00	60.00	อยู่ระหว่างดำเนินงาน	ดำเนินการยื่นเงินตรงราชการเพื่อใช้จ่ายในการเดินทางเพื่อฝึกอบรม	ไม่มี	ไม่มี	126,100	-
				โครงการส่งเสริมและพัฒนาศักยภาพบุคลากร (งานพัสดุ)	18 มี.ค. 67	30 ก.ย. 67	ร้อยละของหน่วยงานที่มีผลการดำเนินงานบรรลุตามวัตถุประสงค์การจัดตั้งหน่วยงาน	ร้อยละ	100.00	40.00	อยู่ระหว่างดำเนินงาน	ดำเนินการยื่นเงินตรงราชการเพื่อชำระค่าฝึกอบรมและสอบ	ไม่มี	ไม่มี	104,600	-
กองคลัง	ผลรวม														930,400	229,212
กองบริการการศึกษา	กลยุทธ์ที่ 1 บัณฑิตมีสมรรถนะสูงและพัฒนาการเรียนรู้สำหรับคนทุกช่วงวัย	แผนการเพิ่มจำนวนนักศึกษาในระดับบัณฑิตศึกษาและเพิ่มผลงานวิทยานิพนธ์ที่ตีพิมพ์ในฐานข้อมูลนานาชาติ (L) (ชื่อเดิมใน UBUFMIS : แผนการเพิ่มจำนวนนักศึกษาระดับบัณฑิตศึกษาและเพิ่มผลงานวิทยานิพนธ์ที่ตีพิมพ์ในฐานข้อมูลนานาชาติ)	โครงการคลินิกวิชาการสำหรับอาจารย์และบัณฑิตศึกษาเพื่อตีพิมพ์หรือเผยแพร่ผลงานในระดับนานาชาติ (ภาษา การเขียนงานวิจัย รูปภาพ การตีพิมพ์ ชีวงาน ฯลฯ)	โครงการ ค่าตอบแทนตีพิมพ์ผลงานในวารสารระดับนานาชาติ	(ว่าง)	(ว่าง)	PI 1.1.6.1 ร้อยละของนักศึกษาระดับบัณฑิตศึกษาที่มีผลงานวิทยานิพนธ์ที่ตีพิมพ์ในฐานข้อมูลนานาชาติต่อนักศึกษาระดับบัณฑิตศึกษาที่สำเร็จการศึกษาในปีนั้น	ร้อยละ	80.00	20.00	(ว่าง)	(ว่าง)	ไม่มี	ไม่มี	151,100	-
				โครงการ ประกวดวิทยานิพนธ์ระดับบัณฑิตศึกษา	1 พ.ย. 66	31 ก.ค. 67	ผลงานวิทยานิพนธ์ของผู้สำเร็จการศึกษาที่คลุมสมมติเป็นไปตามเงื่อนไขกำหนดสมัครเข้าประกวดวิทยานิพนธ์ระดับบัณฑิตศึกษาไม่น้อยกว่า 10 ชิ้นงาน	ผลงาน	10.00	0.00	อยู่ระหว่างดำเนินงาน	อยู่ระหว่างดำเนินการรับสมัคร	ไม่มี	ไม่มี	85,800	-
			แผนการสนับสนุนผู้สำเร็จการศึกษาด้านด้านสังคมศาสตร์	โครงการจัดหาครุภัณฑ์เพื่อเพิ่มประสิทธิภาพการให้บริการ	กิจกรรมจัดหาครุภัณฑ์เพื่อสนับสนุนการจัดเรียนการสอน	30 ก.ย. 66	29 ธ.ค. 66	ร้อยละของหน่วยงานที่มีผลการดำเนินงานบรรลุตามวัตถุประสงค์การจัดตั้งหน่วยงาน	ร้อยละ	100.00	100.00	ดำเนินการแล้วเสร็จ	ดำเนินการจัดซื้อจัดจ้างแล้วเสร็จ	ไม่มี	ไม่มี	1,178,600

ชื่อหน่วยงานย่อย	กลยุทธ์	แผนปฏิบัติการ	โครงการ	กิจกรรม	ระยะเริ่มต้น	ระยะเวลงานสิ้นสุด	ชื่อตัวชี้วัด (KPI)	หน่วยนับ	ค่าเป้าหมายชี้วัด (KPI)	ผลชี้วัด (KPI)	สถานะ	ผลการดำเนินงาน	ปีหน้า/อุปสรรค	แนวทางการแก้ไข	งบประมาณ	ผลการเบิกจ่าย
กองบริการการศึกษา	กลยุทธ์ที่ 1 บัณฑิตมีสมรรถนะสูงและพัฒนาการเรียนรู้สำหรับคนทุกช่วงวัย	แผนการสนับสนุนผู้สำเร็จการศึกษาในด้านสังคมศาสตร์	โครงการบริหารการบริการการศึกษา	โครงการจัดสอบประจำปีการศึกษา	18 มี.ค. 67	18 มี.ค. 67	ร้อยละของหน่วยงานที่มีผลการดำเนินงานบรรลุตามวัตถุประสงค์การจัดตั้งหน่วยงาน	ร้อยละ	80.00	70.00	อยู่ระหว่างดำเนินงาน	ได้ดำเนินการจัดสอบไปแล้วจำนวน 3 รอบ และจะมีการจัดสอบอีกครั้งในช่วงเดือนสิงหาคม 2567	ไม่มี	ไม่มี	250,400	232,738
				โครงการตรวจสอบการสำเร็จการศึกษา	31 มี.ค. 67	29 เม.ย. 67	ร้อยละของหน่วยงานที่มีผลการดำเนินงานบรรลุตามวัตถุประสงค์การจัดตั้งหน่วยงาน	ร้อยละ	80.00	60.00	อยู่ระหว่างดำเนินงาน	อยู่ระหว่างดำเนินการขอใบเสนอราคาในการจัดซื้อจัดจ้างแบบฟอร์ม Transcript และแบบฟอร์ม ใบรับรอง จะแล้วเสร็จในช่วงเดือนเมษายน 2567	ไม่มี	ไม่มี	450,000	4,620
				โครงการประมวลผลการเรียนประจำปีการศึกษา (ภาคต้น-ภาคปลาย)	31 มี.ค. 67	29 เม.ย. 67	ร้อยละของหน่วยงานที่มีผลการดำเนินงานบรรลุตามวัตถุประสงค์การจัดตั้งหน่วยงาน	ร้อยละ	80.00	60.00	อยู่ระหว่างดำเนินงาน	อยู่ระหว่างดำเนินการดำเนินงานจัดซื้อจัดจ้าง copy print (รวมพับ 3 พับ) และของหน้าต่าง จะแล้วเสร็จในช่วงเดือนเมษายน 2567	ไม่มี	ไม่มี	40,000	4,400
				โครงการพัฒนาระบบที่รองรับการให้บริการเอกสารทางการศึกษาในรูปแบบ Digital ผ่านระบบบริการการศึกษา (REG)	1 ต.ค. 66	30 ก.ย. 67	1. ผู้เข้าร่วมการอบรมมีความรู้ความเข้าใจ ด้านการพัฒนากระบวนการศึกษา (REG) ของมหาวิทยาลัย อุบลราชธานี ในส่วนของกรออกเอกสาร Transcript ในรูปแบบที่พร้อมต่อการจัดทำ Digital Transcript ทีละกลุ่ม 2. ผู้เข้าร่วมการอบรมมีความรู้ความเข้าใจ ด้านการพัฒนาโปรแกรมประทับตรา Digital Signature เพื่อประทับลงบนเอกสาร Transcript โดยใช้โปรแกรมตัวอย่างจากสำนักงานพัฒนาธุรกรรมทางอิเล็กทรอนิกส์ (ETDA) 3. ผู้เข้าร่วมการอบรมมีทักษะด้านการพัฒนาระบบเพื่อเรียบเรียงลำดับการทำงานของโปรแกรมจากต้นทางในรูปแบบเอกสาร Transcript ไปยังปลายทางในรูปแบบของเอกสาร Digital Transcript และไปยังผู้รับบริการหรือบัณฑิตแบบกึ่งอัตโนมัติ 4. จำนวนระบบที่สนับสนุนการให้บริการเอกสารทางการศึกษาในรูปแบบ Digital ผ่านระบบบริการการศึกษา (REG) ของมหาวิทยาลัย อุบลราชธานี อย่างน้อย 1 ระบบ 5. ผลการประเมินความพึงพอใจของผู้เข้าร่วมโครงการ อยู่ในระดับมาก (ระดับ 4 จาก 5 ระดับ)	ร้อยละ	80.00	60.00	อยู่ระหว่างดำเนินงาน	ได้ดำเนินการเข้าพื้นที่ค่าพื้นที่เก็บข้อมูลเรียบร้อยแล้ว กงคลังได้ดำเนินการชำระค่าบริการเป็นรายเดือน และจะดำเนินการจัดอบรมพัฒนาระบบเพื่อรองรับการให้บริการ (มทร.ธัญบุรี) จำนวน 3 ช่วง ในเดือนพฤษภาคม 2567	ไม่มี	ไม่มี	200,000	44,940
				โครงการพัฒนาระบบสารสนเทศของกองบริการการศึกษา	31 มี.ค. 67	29 ก.ย. 67	ร้อยละของหน่วยงานที่มีผลการดำเนินงานบรรลุตามวัตถุประสงค์การจัดตั้งหน่วยงาน	ร้อยละ	80.00	20.00	อยู่ระหว่างดำเนินงาน	อยู่ระหว่างดำเนินงาน จะมีการจัดประชุมในช่วงต้นเดือนเมษายน - กันยายน 2567	ไม่มี	ไม่มี	8,400	-
				โครงการพัฒนาศักยภาพด้านวิชาการและวิชาชีพเพื่อเตรียมความพร้อม	1 มี.ค. 67	30 มิ.ย. 67	ร้อยละของหน่วยงานที่มีผลการดำเนินงานบรรลุตามวัตถุประสงค์การจัดตั้งหน่วยงาน	ร้อยละ	80.00	20.00	อยู่ระหว่างดำเนินงาน	อยู่ระหว่างการเสนอโครงการเพื่อขออนุมัติต่อผู้บริหาร มีกำหนดจัดกิจกรรมในช่วงเดือนพฤษภาคม 2567	ไม่มี	ไม่มี	810,000	-
				โครงการรายงานตัวนักศึกษาใหม่	1 มี.ค. 67	29 มิ.ย. 67	ร้อยละของหน่วยงานที่มีผลการดำเนินงานบรรลุตามวัตถุประสงค์การจัดตั้งหน่วยงาน	ร้อยละ	80.00	20.00	อยู่ระหว่างดำเนินงาน	อยู่ระหว่างการประชุมเตรียมความพร้อมในการดำเนินงาน	ไม่มี	ไม่มี	95,000	-

ชื่อหน่วยงานย่อย	กลยุทธ์	แผนปฏิบัติการ	โครงการ	กิจกรรม	ระยะเริ่มต้น	ระยะเวลายุติ	ชื่อตัวชี้วัด (KPI)	หน่วยนับ	ค่าเป้าหมาย	ผลชี้วัด (KPI)	สถานะ	ผลการดำเนินงาน	ปีหน้า/อุปสรรค	แนวทางการแก้ไข	งบประมาณ	ผลการเบิกจ่าย
กองบริการการศึกษา	กลยุทธ์ที่ 1 บัณฑิตมีสมรรถนะสูงและพัฒนาการเรียนรู้สำหรับคนทุกช่วงวัย	แผนการสนับสนุนผู้สำเร็จการศึกษาด้านต้นสังคมนศาสตร์	โครงการบริหารบริการการศึกษา	โครงการลงทะเบียนเรียนนักศึกษาใหม่	1 พ.ค. 67	30 มิ.ย. 67	ร้อยละของหน่วยงานที่มีผลการดำเนินงานบรรลุตามวัตถุประสงค์การจัดตั้งหน่วยงาน	ร้อยละ	80.00	0.00	อยู่ระหว่างดำเนินงาน	อยู่ระหว่างดำเนินงาน จะเริ่มจัดโครงการระหว่างเดือนพฤษภาคม - เดือนมิถุนายน 2567	ไม่มี	ไม่มี	15,400	-
				โครงการลิขสิทธิ์โปรแกรม CANVA	1 ต.ค. 66	30 พ.ย. 66	ร้อยละของหน่วยงานที่มีผลการดำเนินงานบรรลุตามวัตถุประสงค์การจัดตั้งหน่วยงาน	(ว่าง)	100.00	100.00	ดำเนินการแล้วเสร็จ	ดำเนินการจัดซื้อจัดจ้างเรียบร้อยแล้ว โปรแกรมสามารถใช้งานได้ตามวัตถุประสงค์	ราคาโปรแกรมสูงกว่างบประมาณที่ตั้งไว้	ใช้งบประมาณเพิ่มเติมในส่วนที่ไม่เพียงพอในรหัสเดียวกัน	2,000	2,500
				โครงการส่งเอกสารสำหรับผู้สำเร็จการศึกษา	30 ก.ย. 66	29 ก.ย. 67	ร้อยละความพึงพอใจต่อกระบวนการบริหารจัดการ	ร้อยละ	80.00	60.00	อยู่ระหว่างดำเนินงาน	ปัจจุบันกองบริการการศึกษา ได้ดำเนินการโอนงบประมาณไปยังกองกลาง เพื่อเป็นค่าใช้จ่ายในการส่งเอกสารสำหรับผู้สำเร็จการศึกษา จำนวน 148,000 บาท และคงเหลือจำนวน 22,800 บาท จะใช้จ่ายในการจัดซื้อของเอกสาร	ไม่มี	ไม่มี	170,800	148,000
				โปรแกรมบำรุงรักษาระบบบริการการศึกษา (REG/TQF/Admission)	1 ต.ค. 66	30 ก.ย. 67	ร้อยละของหน่วยงานที่มีผลการดำเนินงานบรรลุตามวัตถุประสงค์การจัดตั้งหน่วยงาน	ร้อยละ	100.00	100.00	ดำเนินการแล้วเสร็จ	ดำเนินการจัดซื้อจัดจ้างแล้วเสร็จ และจะมีการประชุมสรุปผลการบำรุงพัฒนาระบบ ในเดือนกันยายน 2567	ไม่มี	ไม่มี	998,000	998,000
			โครงการรับนักศึกษาเชิงรุก	โครงการจัดนิทรรศการตลาดนัดหลักสูตร ม.อุบล (มหาวิทยาลัยเจ้าภาพ)	1 เม.ย. 67	31 ก.ค. 67	1. ร้อยละของสถาบันการศึกษาที่ตอบรับเข้าร่วมโครงการตามกำหนดเวลา 2. ร้อยละของสถานศึกษาที่จะนำนักเรียนมาเข้าร่วมนิทรรศการ ตอบรับเข้าร่วมโครงการตามกำหนดเวลา 3. ผลการประเมินความพึงพอใจของสถาบันการศึกษา ผู้ตอบแบบประเมิน ในการเข้าร่วมจัดกิจกรรมนิทรรศการตลาดนัดหลักสูตรอุดมศึกษา 4. การดำเนินโครงการเสร็จสิ้นตามปฏิทินงานที่กำหนด 5. งบประมาณที่ใช้ในการดำเนินโครงการอยู่ในกรอบวงเงินที่กำหนด	ร้อยละ	80.00	20.00	ดำเนินการแล้วเสร็จ	อยู่ระหว่างเสนอโครงการ จะดำเนินการจัดโครงการภายในเดือนกรกฎาคม 2567	ไม่มี	ไม่มี	467,500	-
			โครงการจัดนิทรรศการตลาดนัดหลักสูตรอุดมศึกษา ครั้งที่ 26 ตามความร่วมมือกับ อว.	1 พ.ย. 66	30 ก.ย. 67	ร้อยละของหน่วยงานที่มีผลการดำเนินงานบรรลุตามวัตถุประสงค์การจัดตั้งหน่วยงาน	ร้อยละ	80.00	60.00	อยู่ระหว่างดำเนินงาน	ได้ดำเนินการเข้าร่วมการจัดโครงการ ตามความร่วมมือกับ อว. แล้วจำนวน 4 แห่ง และจะเข้าร่วมอีก 1 แห่ง คือ มหาวิทยาลัยสงขลานครินทร์ กำหนดจัดงานวันที่ 8 - 9 สิงหาคม 2567 ดังนี้ 1. มหาวิทยาลัยขอนแก่น กำหนดจัดงานวันที่ 7 - 8 พฤศจิกายน 2566 2. มหาวิทยาลัยเชียงใหม่ กำหนดจัดงานวันที่ 16 - 17 พฤศจิกายน 2566 3. มหาวิทยาลัยเทคโนโลยีสุรนารี กำหนดจัดงานวันที่ 23 - 24 พฤศจิกายน 2566 4. มหาวิทยาลัยเกษตรศาสตร์ กำหนดจัดงานวันที่ 21 - 22 ธันวาคม 2566 5. มหาวิทยาลัยสงขลานครินทร์ กำหนดจัดงานวันที่ 8 - 9 สิงหาคม 2567	ไม่มี	ไม่มี	158,000	75,059	
			โครงการติว UBU	1 มี.ค. 67	30 มิ.ย. 67	ร้อยละของหน่วยงานที่มีผลการดำเนินงานบรรลุตามวัตถุประสงค์การจัดตั้งหน่วยงาน	ร้อยละ	80.00	30.00	อยู่ระหว่างดำเนินงาน	อยู่ระหว่างดำเนินการเสนอโครงการต่อผู้บริหารอนุมัติ	ไม่มี	ไม่มี	109,300	-	

ชื่อหน่วยงานย่อย	กลยุทธ์	แผนปฏิบัติการ	โครงการ	กิจกรรม	ระยะเริ่มต้น	ระยะเวลีสิ้นสุด	ชื่อตัวชี้วัด (KPI)	หน่วยนับ	ค่าเป้าหมายชี้วัด (KPI)	ผลชี้วัด (KPI)	สถานะ	ผลการดำเนินงาน	ปีหน้า/อุปสรรค	แนวทางการแก้ไข	งบประมาณ	ผลการเบิกจ่าย
กองบริการการศึกษา	กลยุทธ์ที่ 1 บัณฑิตมีสมรรถนะสูงและพัฒนาการเรียนรู้สำหรับคนทุกช่วงวัย	แผนการสนับสนุนผู้สำเร็จการศึกษาด้านด้านสังคมศาสตร์	โครงการรับนักศึกษาเชิงรุก	โครงการแนะแนวการศึกษาต่อในมหาวิทยาลัยอุบลราชธานี ในพื้นที่อีสาน(เชิงรุก) ครั้งที่ 2	1 ต.ค. 66	31 มี.ค. 67	1. ร้อยละของนักเรียนเข้าร่วมโครงการและสามารถเข้าร่วมกิจกรรมตามกำหนดเวลา 2. ร้อยละของครูเข้าร่วมโครงการที่สามารถเข้าร่วมโครงการตามกำหนดเวลา 3. ระดับความพึงพอใจของผู้เข้าร่วมโครงการ 4. ระดับความพึงพอใจของผู้เข้าร่วมโครงการ	ร้อยละ	80.00	90.00	อยู่ระหว่างดำเนินงาน	ดำเนินการจัดกิจกรรมเรียบร้อยแล้ว อยู่ระหว่างเบิกจ่าย	ไม่มี	ไม่มี	326,500	33,053
				โครงการแนะแนวการศึกษาต่อในมหาวิทยาลัยอุบลราชธานี ในพื้นที่อีสานตอนใต้(เชิงรุก) ครั้งที่ 1	30 ก.ย. 66	29 พ.ย. 66	1. ร้อยละของนักเรียนเข้าร่วมโครงการและสามารถเข้าร่วมกิจกรรมตามกำหนดเวลา 2. ร้อยละของครูเข้าร่วมโครงการที่สามารถเข้าร่วมโครงการตามกำหนดเวลา 3. ระดับความพึงพอใจของผู้เข้าร่วมโครงการ 4. ระดับความพึงพอใจของผู้เข้าร่วมโครงการ	ร้อยละ	80.00	90.00	ดำเนินการแล้วเสร็จ	ดำเนินการจัดโครงการเรียบร้อยแล้ว	ไม่มี	ไม่มี	136,100	136,100
				โครงการแนะแนวการศึกษาต่อในมหาวิทยาลัยอุบลราชธานี ในพื้นที่อีสานตอนใต้(เชิงรุก) ครั้งที่ 3	31 พ.ค. 67	29 ก.ย. 67	1. ร้อยละของนักเรียนเข้าร่วมโครงการและสามารถเข้าร่วมกิจกรรมตามกำหนดเวลา 2. ร้อยละของครูเข้าร่วมโครงการที่สามารถเข้าร่วมโครงการตามกำหนดเวลา 3. ระดับความพึงพอใจของผู้เข้าร่วมโครงการ 4. ระดับความพึงพอใจของผู้เข้าร่วมโครงการ	ร้อยละ	80.00	0.00	ดำเนินการแล้วเสร็จ	อยู่ระหว่างดำเนินการรวบรวมข้อมูล/ เสนอโครงการ/ ขออนุมัติ จะดำเนินการจัดกิจกรรมระหว่างเดือนมิถุนายน - กันยายน 2567	ไม่มี	ไม่มี	136,100	-
				โครงการส่งเสริมการสร้างทัศนคติและแรงจูงใจในสถานศึกษาเพื่อเลือกศึกษาต่อในมหาวิทยาลัยอุบลราชธานี	1 มี.ค. 67	30 ก.ย. 67	ร้อยละของหน่วยงานที่มีผลการดำเนินงานบรรลุตามวัตถุประสงค์การจัดตั้งหน่วยงาน	ร้อยละ	80.00	30.00	อยู่ระหว่างดำเนินงาน	อยู่ระหว่างเสนอโครงการต่อผู้บริหารอนุมัติ และมีกำหนดการจัดโครงการระหว่างเดือนมิถุนายน - กันยายน 2567	ไม่มี	ไม่มี	1,100,000	-
					1 ก.ค. 67	30 ก.ย. 67	ร้อยละของหน่วยงานที่มีผลการดำเนินงานบรรลุตามวัตถุประสงค์การจัดตั้งหน่วยงาน	ร้อยละ	80.00	0.00	ดำเนินการแล้วเสร็จ	อยู่ระหว่างดำเนินการ จัดดำเนินการจัดกิจกรรมระหว่างเดือนกรกฎาคม - กันยายน 2567	ไม่มี	ไม่มี	254,100	-
				โครงการสัมมนาผู้บริหารและครูแนะแนวภาคอีสานกลุ่มพื้นที่บริการ ครั้งที่ 10	1 ก.ค. 67	30 ก.ย. 67	1. มีกลุ่มเป้าหมายเข้าร่วมโครงการอย่างน้อยร้อยละ 80 2. มีผลการประเมินความพึงพอใจของผู้เข้าร่วมโครงการ ที่ตอบแบบสอบถาม 3. การดำเนินโครงการเสร็จสิ้นตามระยะเวลาที่กำหนด	ร้อยละ	80.00	0.00	อยู่ระหว่างดำเนินงาน	อยู่ระหว่างเสนอโครงการ จะดำเนินการระหว่างเดือนกรกฎาคม - กันยายน 2567	ไม่มี	ไม่มี	346,500	-

ชื่อหน่วยงานย่อย	กลยุทธ์	แผนปฏิบัติการ	โครงการ	กิจกรรม	ระยะเริ่มต้น	ระยะเวลงาน	ชื่อตัวชี้วัด (KPI)	หน่วยนับ	ค่าเป้าหมาย	ผลชี้วัด (KPI)	สถานะ	ผลการดำเนินงาน	ปีหน้า/อุปสรรค	แนวทางการแก้ไข	งบประมาณ	ผลการเบิกจ่าย	
กองบริการการศึกษา	กลยุทธ์ที่ 1 บัณฑิตมีสมรรถนะสูงและพัฒนาการเรียนรู้สำหรับคนทุกช่วงวัย	แผนการสนับสนุนผู้สำเร็จการศึกษาด้านด้านสังคมศาสตร์	โครงการส่งเสริมการผลิตบัณฑิตระดับบัณฑิต	โครงการ จัดทำคู่มือและโปรแกรมการพิมพ์วิทยานิพนธ์/การค้นคว้าอิสระ	1 ธ.ค. 66	31 ก.ค. 67	ร้อยละของหน่วยงานที่มีผลการดำเนินงานบรรลุตามวัตถุประสงค์การจัดตั้งหน่วยงาน	ร้อยละ	80.00	20.00	อยู่ระหว่างดำเนินงาน	จะดำเนินการแล้วเสร็จภายในเดือนกรกฎาคม 2567	ไม่มี	ไม่มี	68,300	-	
				โครงการ ทบทวนปรับปรุงขั้นตอนการดำเนินงานด้านบัณฑิตศึกษา	1 ธ.ค. 66	30 เม.ย. 67	ร้อยละของหน่วยงานที่มีผลการดำเนินงานบรรลุตามวัตถุประสงค์การจัดตั้งหน่วยงาน	ร้อยละ	80.00	20.00	อยู่ระหว่างดำเนินงาน	อยู่ระหว่างจัดทำโครงการ จะดำเนินการแล้วเสร็จภายในเดือนเมษายน 2567	ไม่มี	ไม่มี	4,500	-	
				โครงการ ปฐมนิเทศนักศึกษาระดับบัณฑิตศึกษา	1 ธ.ค. 66	30 มิ.ย. 67	ร้อยละของหน่วยงานที่มีผลการดำเนินงานบรรลุตามวัตถุประสงค์การจัดตั้งหน่วยงาน	ร้อยละ	80.00	20.00	อยู่ระหว่างดำเนินงาน	จะดำเนินการแล้วเสร็จภายในเดือนมิถุนายน 2567	ไม่มี	ไม่มี	33,000	-	
				โครงการ อบรมการใช้โปรแกรมการพิมพ์วิทยานิพนธ์/การค้นคว้าอิสระ	1 ม.ค. 67	31 ส.ค. 67	ร้อยละของหน่วยงานที่มีผลการดำเนินงานบรรลุตามวัตถุประสงค์การจัดตั้งหน่วยงาน	ร้อยละ	80.00	20.00	ดำเนินการแล้วเสร็จ	จะดำเนินการแล้วเสร็จภายในเดือนสิงหาคม 2567	ไม่มี	ไม่มี	18,000	-	
				โครงการ อบรมอาจารย์ที่ปรึกษาวิทยานิพนธ์/การค้นคว้าอิสระ	1 ก.พ. 67	30 มิ.ย. 67	ร้อยละของหน่วยงานที่มีผลการดำเนินงานบรรลุตามวัตถุประสงค์การจัดตั้งหน่วยงาน	ร้อยละ	80.00	20.00	อยู่ระหว่างดำเนินงาน	จะดำเนินการแล้วเสร็จภายในเดือนมิถุนายน 2567	ไม่มี	ไม่มี	22,600	-	
				โครงการ เติบโตพร้อมระดับบัณฑิตศึกษา	1 ม.ค. 67	30 ก.ย. 67	ร้อยละของหน่วยงานที่มีผลการดำเนินงานบรรลุตามวัตถุประสงค์การจัดตั้งหน่วยงาน	ร้อยละ	80.00	20.00	อยู่ระหว่างดำเนินงาน	อยู่ระหว่างเสนอโครงการเพื่อขออนุมัติการดำเนินงาน จะแล้วเสร็จภายในเดือนกันยายน 2567	ไม่มี	ไม่มี	125,000	-	
				โครงการสนับสนุนการจัดการเรียนการสอน อาคารเรียนรวม	โครงการสนับสนุนการจัดการเรียนการสอน อาคารเรียนรวม	1 ธ.ค. 66	30 ก.ย. 67	ร้อยละของหน่วยงานที่มีผลการดำเนินงานบรรลุตามวัตถุประสงค์การจัดตั้งหน่วยงาน	ร้อยละ	80.00	50.00	ดำเนินการแล้วเสร็จ	อยู่ระหว่างการจัดทำในเสนอราคาเพื่อจ้างเหมางานติดตั้งระบบควบคุมไฟฟ้าห้องเรียนอัตโนมัติผ่านมือถือและแอปพลิเคชัน จะแล้วเสร็จในช่วงเดือนเมษายน 2567 และในส่วนค่าใช้จ่ายอื่นๆ จะเบิกจ่ายแล้วเสร็จภายในเดือนกันยายน 2567	ไม่มี	ไม่มี	966,200	262,614
			แผนพัฒนานักศึกษาระดับปริญญาตรีให้มีสมรรถนะและทักษะที่จำเป็นในอนาคต Future skills (L) (ชื่อเดิมใน UBUFMIS : แผนพัฒนานักศึกษาระดับปริญญาตรีให้มีสมรรถนะและทักษะที่จำเป็นในอนาคต Future skills)	โครงการพัฒนาทักษะใหม่เพื่อการทำงานในอนาคตของนักศึกษา เช่น Data Analytic, Digital Skill	โครงการพัฒนาทักษะ Soft skill สำหรับนักศึกษาที่ผ่านการบูรณาการกิจกรรมเสริมหลักสูตร	1 ม.ค. 67	30 ก.ย. 67	PI 1.1.7.1 ร้อยละของนักศึกษาที่สอบผ่านทักษะ Future skills ที่มหาวิทยาลัยกำหนดเทียบกับนักศึกษาที่เข้ารับการทดสอบทั้งหมด	ร้อยละ	80.00	30.00	อยู่ระหว่างดำเนินงาน	อยู่ระหว่างดำเนินงาน จะแล้วเสร็จภายในเดือนกันยายน 2567	ไม่มี	ไม่มี	164,000	1,900
				โครงการสนับสนุนการพัฒนาสมรรถนะนักศึกษาตามมาตรฐานผลการเรียนรู้	PI 1.1.7.1 ร้อยละของนักศึกษาที่สอบผ่านทักษะ Future skills ที่มหาวิทยาลัยกำหนดเทียบกับนักศึกษาที่เข้ารับการทดสอบทั้งหมด	1 ธ.ค. 66	30 เม.ย. 67	ร้อยละ	80.00	50.00	ดำเนินการแล้วเสร็จ	อยู่ระหว่างดำเนินงาน จะแล้วเสร็จในช่วงเดือนเมษายน 2567	ไม่มี	ไม่มี	138,300	1,900	
			แผนพัฒนาระบบ Credit bank เพื่อเอื้อต่อเรียนรู้และการเรียนข้ามสถาบัน (L) (ชื่อเดิมใน UBUFMIS : แผนพัฒนาระบบ Creditbank เพื่อเอื้อต่อเรียนรู้และการเรียนข้ามสถาบัน)	โครงการพัฒนารายวิชาเพื่อเข้าสู่ระบบ Credit bank และประชาสัมพันธ์รูปแบบการจัดการศึกษา	โครงการต้นกล้า UBU	1 ธ.ค. 66	30 ก.ย. 67	จำนวนผู้เรียนที่ลงทะเบียนเรียนลงในมหาวิทยาลัยบูรพา	คน	100.00	30.00	อยู่ระหว่างดำเนินงาน	ได้ดำเนินการทำ MOU กับโรงเรียนเครือข่าย มีโรงเรียนตอบรับแล้วจำนวน 50 โรงเรียน	ไม่มี	ไม่มี	49,200	-

ชื่อหน่วยงานย่อย	กลยุทธ์	แผนปฏิบัติการ	โครงการ	กิจกรรม	ระยะเริ่มต้น	ระยะเวลายุติ	ชื่อตัวชี้วัด (KPI)	หน่วยนับ	ค่าเป้าหมายชี้วัด (KPI)	ผลชี้วัด (KPI)	สถานะ	ผลการดำเนินงาน	ปีหน้า/อุปสรรค	แนวทางการแก้ไข	งบประมาณ	ผลการเบิกจ่าย		
กองบริการการศึกษา	กลยุทธ์ที่ 1 บัณฑิตมีสมรรถนะสูงและพัฒนาการเรียนรู้สำหรับคนทุกช่วงวัย	แผนพัฒนาระบบนิเวศเพื่อส่งเสริมการเป็นผู้ประกอบการให้นักศึกษา (L) (ชื่อเดิมใน UBUFMIS : แผนพัฒนาการจัดการเรียนการสอนระบบนิเวศเพื่อส่งเสริมการเป็นผู้ประกอบการ)	โครงการส่งเสริมความร่วมมือกับสถานประกอบการและฝึกประสบการณ์สหกิจ	โครงการ เตรียมความพร้อมนักศึกษาสหกิจศึกษา : การพัฒนาบุคลิกภาพ/ภาษาอังกฤษ	1 ต.ค. 66	31 ม.ค. 67	PI 1.1.4.1 ร้อยละของนักศึกษาปริญญาตรีที่มีทักษะหรือความรู้การเป็นผู้ประกอบการ	ร้อยละ	80.00	90.00	ดำเนินการแล้วเสร็จ	1. กิจกรรมเพิ่มทักษะสำหรับนักศึกษาสหกิจศึกษา หัวข้อ การพัฒนาบุคลิกภาพเพื่อการทำงาน ในวันที่ 3 ธันวาคม 2566 2.โครงการส่งเสริมกิจกรรมเพิ่มทักษะสำหรับนักศึกษาสหกิจศึกษา ประจำปีการศึกษา 2566 - 2567 ภาษาอังกฤษเพื่อการสื่อสารในการทำงาน ดำเนินงาน วันที่ 21 มกราคม 2567	ไม่มี	ไม่มี	74,400	35,120		
				โครงการ เตรียมความพร้อมนักศึกษาสหกิจศึกษาและการปฏิบัติงาน (ISO)	1 ต.ค. 66	15 ม.ค. 67	PI 1.1.4.1 ร้อยละของนักศึกษาปริญญาตรีที่มีทักษะหรือความรู้การเป็นผู้ประกอบการ	ร้อยละ	5.00	10.00	ดำเนินการแล้วเสร็จ	ดำเนินการกิจกรรมเพิ่มทักษะสำหรับนักศึกษาสหกิจศึกษา วันที่ 6-7 มกราคม 2567 หัวข้อ ระบบมาตรฐานสากล (ISO) สำหรับปฏิบัติงานในสถาน	ไม่มี	ไม่มี	68,400	78,254		
							(ว่าง)	5.00	0.00	ดำเนินการแล้วเสร็จ	ดำเนินการกิจกรรมเพิ่มทักษะสำหรับนักศึกษาสหกิจศึกษา วันที่ 6-7 มกราคม 2567 หัวข้อ ระบบมาตรฐานสากล (ISO) สำหรับปฏิบัติงานในสถาน	ไม่มี	ไม่มี	68,400	78,254			
				โครงการ บริหารสหกิจศึกษา : การประชุมคณะกรรมการ	1 ต.ค. 66	30 ก.ย. 67	PI 1.1.4.1 ร้อยละของนักศึกษาปริญญาตรีที่มีทักษะหรือความรู้การเป็นผู้ประกอบการ	ร้อยละ	80.00	90.00	ดำเนินการแล้วเสร็จ	(ว่าง)	ไม่มี	ไม่มี	10,400	-		
				โครงการ ส่งเสริมกิจกรรมสหกิจศึกษา : การนำเสนอผลงาน การจัดการนิทรรศการและกิจกรรมสหกิจศึกษาระดับประเทศและภูมิภาค	1 มี.ค. 67	30 เม.ย. 67	PI 1.1.4.1 ร้อยละของนักศึกษาปริญญาตรีที่มีทักษะหรือความรู้การเป็นผู้ประกอบการ	ร้อยละ	80.00	50.00	อยู่ระหว่างดำเนินงาน	อยู่ระหว่างดำเนินงาน	ไม่มี	ไม่มี	161,100	-		
				โครงการ แสวงหาความร่วมมือและข้อตกลงทางวิชาการระหว่างมหาวิทยาลัยและสถานประกอบการ (CWIE)	31 มี.ค. 67	30 ก.ค. 67	PI 1.1.4.1 ร้อยละของนักศึกษาปริญญาตรีที่มีทักษะหรือความรู้การเป็นผู้ประกอบการ	ร้อยละ	5.00	7.00	อยู่ระหว่างดำเนินงาน	อยู่ระหว่างดำเนินงาน จะแล้วเสร็จในช่วงเดือนกรกฎาคม 2567	ไม่มี	ไม่มี	201,100	-		
							นักศึกษาสหกิจศึกษาดีเด่นระดับมหาวิทยาลัยฯ เข้าร่วมประกวดนักศึกษาสหกิจศึกษาดีเด่นระดับภูมิภาค	คน	5.00	7.00	อยู่ระหว่างดำเนินงาน	อยู่ระหว่างดำเนินงาน จะแล้วเสร็จในช่วงเดือนกรกฎาคม 2567	ไม่มี	ไม่มี	201,100	-		
				แผนพัฒนาหลักสูตรที่ตอบโจทย์อุตสาหกรรมและตอบสนองความต้องการของประเทศ	โครงการพัฒนาหลักสูตรที่ตอบโจทย์อุตสาหกรรมส่งเสริมการเป็นผู้ประกอบการ และตอบสนองความต้องการของ	โครงการสร้างความรู้ความเข้าใจการผลิตหลักสูตรเพื่อสนับสนุนพัฒนากำลังคนตามความต้องการของประเทศ	1 ต.ค. 66	31 มี.ค. 67	PI 1.1.1.1 จำนวนหลักสูตรใหม่ที่ตอบโจทย์อุตสาหกรรม (ไม่นับรวม sandbox)	หลักสูตร	5.00	4.00	อยู่ระหว่างดำเนินงาน	อยู่ระหว่างดำเนินงาน	ไม่มี	ไม่มี	33,700	-
						โครงการสร้างความรู้ความเข้าใจเกี่ยวกับการกำหนดและวิธีการวัดประเมินผลสัมฤทธิ์การเรียนรู้ของหลักสูตร	18 ก.พ. 67	31 พ.ค. 67	1. ร้อยละของอาจารย์ผู้รับผิดชอบหลักสูตรที่เข้าร่วมโครงการ ร้อยละ 80 2. ร้อยละของอาจารย์ผู้รับผิดชอบหลักสูตรที่เข้าร่วมโครงการมีความรู้ความเข้าใจเกี่ยวกับแนวทางพัฒนาและปรับปรุงหลักสูตรที่มุ่งเน้นผลลัพธ์การเรียนรู้ที่ชัดเจน	ร้อยละ	80.00	60.00	อยู่ระหว่างดำเนินงาน	โครงการอบรมอาจารย์ผู้รับผิดชอบหลักสูตรเพื่อส่งเสริมการพัฒนาและปรับปรุงหลักสูตรที่มุ่งเน้นผลลัพธ์การเรียนรู้ตามมาตรฐานคุณวุฒิระดับอุดมศึกษา ประจำปีการศึกษา 2567 ดำเนินการระหว่างวันที่ 19 กุมภาพันธ์ - 18 มีนาคม 2567 อยู่ระหว่างการเบิกจ่ายค่าใช้จ่ายในโครงการ และจะมีการจัดกิจกรรมโครงการย่อยในช่วงเดือนพฤษภาคม 2567 จะแล้วเสร็จภายในเดือนพฤษภาคม 2567	ไม่มี	ไม่มี	92,800	19,250

ชื่อหน่วยงานย่อย	กลยุทธ์	แผนปฏิบัติการ	โครงการ	กิจกรรม	ระยะเริ่มต้น	ระยะเวลงานสิ้นสุด	ชื่อตัวชี้วัด (KPI)	หน่วยนับ	ค่าเป้าหมายชี้วัด (KPI)	ผลชี้วัด (KPI)	สถานะ	ผลการดำเนินงาน	ปีหน้า/อุปสรรค	แนวทางการแก้ไข	งบประมาณ	ผลการเบิกจ่าย	
กองบริการการศึกษา	กลยุทธ์ที่ 1 บัณฑิตมีสมรรถนะสูงและพัฒนาการเรียนรู้สำหรับคนทุกช่วงวัย	แผนส่งเสริมการสร้างระบบนิเวศด้านการจัดการเรียนการสอนที่ใช้ Technology-enhanced Learning หรือเทคโนโลยีในอนาคค (L) (ชื่อเดิมใน UBUFMIS : แผนส่งเสริมการสร้างระบบนิเวศด้านการจัดการเรียนการสอนที่ใช้ Technology enhanced Learning หรือเทคโนโลยีในอนาคค)	โครงการส่งเสริมการสร้างระบบนิเวศด้านการจัดการเรียนการสอนที่ใช้ Technology-enhanced Learning หรือเทคโนโลยีในอนาคค (L)	โครงการการประชุมวิชาการหมวดวิชาศึกษาทั่วไป GE Show and Share	1 ก.ค. 67	30 ก.ย. 67	PI 1.1.3.1 ร้อยละของหลักสูตรที่มีการจัดการเรียนการสอนโดยใช้ Technology-enhanced Learning หรือการใช้เทคโนโลยีในอนาคค (ปริญญาตรี)	ร้อยละ	80.00	0.00	อยู่ระหว่างดำเนินงาน	จะเริ่มดำเนินงานโครงการเดือนกรกฎาคม และจะแล้วเสร็จภายในเดือนกันยายน 2567	ไม่มี	ไม่มี	79,800	-	
				โครงการทวนสอบผลสัมฤทธิ์ของผู้เรียนตามผลลัพธ์การเรียนรู้หมวดวิชาศึกษาทั่วไป	1 มี.ค. 67	31 พ.ค. 67	ทวนสอบผลลัพธ์การเรียนรู้รายวิชาศึกษาทั่วไป	ร้อยละ	25.00	5.00	อยู่ระหว่างดำเนินงาน	โครงการอนุมัติแล้ว จำดำเนินงานโครงการแล้วเสร็จในช่วงเดือนพฤษภาคม 2567	ไม่มี	ไม่มี	15,500	-	
				โครงการบริหารจัดการหมวดวิชาศึกษาทั่วไปและระบบการจัดการเรียนรู้	1 ม.ค. 67	30 มี.ค. 67	1. กระบวนการเชิงพัฒนาเพิ่มขึ้น 2. ผู้เข้าร่วมโครงการได้รับความรู้ความเข้าใจเกี่ยวกับกระบวนการเรียนรู้อ	(ว่าง)	80.00	90.00	ดำเนินการแล้วเสร็จ	ดำเนินการแล้วเสร็จ	ไม่มี	ไม่มี	83,100	47,966	
				โครงการประชุมคณะกรรมการอำนวยการหมวดวิชาศึกษาทั่วไป	(ว่าง)	(ว่าง)	(ว่าง)	(ว่าง)	(ว่าง)	(ว่าง)	(ว่าง)	(ว่าง)	(ว่าง)	ไม่มี	ไม่มี	25,400	-
				โครงการผลิตสื่อเพื่อพัฒนาการจัดการเรียนการสอนหมวดวิชาศึกษาทั่วไปสู่ความเป็นเลิศ	(ว่าง)	(ว่าง)	(ว่าง)	(ว่าง)	(ว่าง)	(ว่าง)	(ว่าง)	(ว่าง)	(ว่าง)	ไม่มี	ไม่มี	21,700	-
				โครงการเพิ่มประสิทธิภาพการจัดการเรียนรู้สู่ความเป็นเลิศด้านการจัดการศึกษา (วิชาศึกษาทั่วไป)	(ว่าง)	(ว่าง)	(ว่าง)	(ว่าง)	(ว่าง)	(ว่าง)	(ว่าง)	(ว่าง)	(ว่าง)	ไม่มี	ไม่มี	153,000	-
				กลยุทธ์ที่ 3 การบริการวิชาการเพื่อยกระดับคุณภาพชีวิตให้แก่สังคม	แผนการสนับสนุนส่งเสริมการดำเนินงานด้านบริการวิชาการ	โครงการบริหารจัดการศูนย์สอบของมหาวิทยาลัยอุบลราชธานี	โครงการบริหารจัดการศูนย์สอบมหาวิทยาลัยอุบลราชธานี	ร้อยละของหน่วยงานที่มีผลการดำเนินงานบรรลุตามวัตถุประสงค์การจัดตั้งหน่วยงาน	1 ต.ค. 66	31 มี.ค. 67	ร้อยละของหน่วยงานที่มีผลการดำเนินงานบรรลุตามวัตถุประสงค์การจัดตั้งหน่วยงาน	ร้อยละ	100.00	80.00	อยู่ระหว่างดำเนินงาน	ศูนย์สอบมหาวิทยาลัยอุบลราชธานี มีดำเนินการจัดการทดสอบไปแล้วจำนวน 3 การจัดการทดสอบ ดังนี้ 1. การจัดการทดสอบกลุ่มสถาบันแพทยศาสตร์แห่งประเทศไทย (กสพท) ในวันที่ 16 ธันวาคม 2566 2. การจัดการทดสอบวิชาความถนัดทั่วไป (TGAT) และความถนัดทางวิชาชีพ (TPAT) ประจำปีการศึกษา 2567 ในระหว่างวันที่ 9-11 ธันวาคม 2567 3. การจัดการทดสอบ A Level ประจำปีการศึกษา 2567 ระหว่างวันที่ 16-18 มีนาคม 2567 ซึ่งอยู่ระหว่างการดำเนินการเบิกจ่ายค่าใช้จ่าย ซึ่งจะดำเนินการแล้วเสร็จภายในเดือนมีนาคม 2567	ไม่มี
ร้อยละของหน่วยงานที่มีผลการดำเนินงานบรรลุตามวัตถุประสงค์การจัดตั้งหน่วยงาน	1 ต.ค. 66	30 ต.ค. 66	ร้อยละของหน่วยงานที่มีผลการดำเนินงานบรรลุตามวัตถุประสงค์การจัดตั้งหน่วยงาน					ร้อยละ	100.00	100.00	ดำเนินการแล้วเสร็จ	ดำเนินการจัดซื้อจัดจ้างเรียบร้อยแล้ว	ไม่มี	ไม่มี	456,000	454,100	
กลยุทธ์ที่ 5 การบริหารจัดการองค์กรที่มีประสิทธิภาพและยั่งยืน	แผนการบริหารองค์กรสู่ความเป็นเลิศ พื้นฐานด้านสังคม	โครงการจัดหาครุภัณฑ์	โครงการจัดหาครุภัณฑ์สนับสนุนการให้บริการการศึกษา	ร้อยละของหน่วยงานที่มีผลการดำเนินงานบรรลุตามวัตถุประสงค์การจัดตั้งหน่วยงาน	1 ต.ค. 66	30 เม.ย. 67	ร้อยละของหน่วยงานที่มีผลการดำเนินงานบรรลุตามวัตถุประสงค์การจัดตั้งหน่วยงาน	ร้อยละ	80.00	10.00	อยู่ระหว่างดำเนินงาน	ได้ดำเนินการจัดทำหนังสือแจ้งไปยังสำนักงานบริหารภาพและสิ่งแวดล้อม เพื่อเข้าสำรวจและหาแนวทางการปรับปรุงแล้ว	ไม่มี	ไม่มี	20,000	-	
				โครงการบริหารและจัดการหน่วยงาน	โครงการการซ่อมแซมบำรุงรักษาและปรับปรุงสิ่งานงาน	ร้อยละของหน่วยงานที่มีผลการดำเนินงานบรรลุตามวัตถุประสงค์การจัดตั้งหน่วยงาน	ร้อยละ	80.00	10.00	อยู่ระหว่างดำเนินงาน	ได้ดำเนินการจัดทำหนังสือแจ้งไปยังสำนักงานบริหารภาพและสิ่งแวดล้อม เพื่อเข้าสำรวจและหาแนวทางการปรับปรุงแล้ว	ไม่มี	ไม่มี	20,000	-		

ชื่อหน่วยงานย่อย	กลยุทธ์	แผนปฏิบัติการ	โครงการ	กิจกรรม	ระยะเริ่มต้น	ระยะเวลายุติ	ชื่อตัวชี้วัด (KPI)	หน่วยนับ	ค่าเป้าหมาย	ผลชี้วัด (KPI)	สถานะ	ผลการดำเนินงาน	ปีหน้า/อุปสรรค	แนวทางการแก้ไข	งบประมาณ	ผลการเบิกจ่าย	
กองบริการการศึกษา	กลยุทธ์ที่ 5 การบริหารจัดการองค์กรที่มีประสิทธิภาพและยั่งยืน	แผนการบริหารองค์กรสู่ความเป็นเลิศ พื้นฐานด้านสังคม	โครงการบริหารและจัดการหน่วยงาน	โครงการบริหารการคัดเลือกบุคคลเข้าศึกษา ปีการศึกษา 2567-2568	13 มี.ค. 67	28 เม.ย. 67	ร้อยละของหน่วยงานที่มีผลการดำเนินงานบรรลุตามวัตถุประสงค์การจัดตั้งหน่วยงาน	ร้อยละ	80.00	20.00	อยู่ระหว่างดำเนินงาน	อยู่ระหว่างดำเนินงาน และวัสดุอยู่ระหว่างการจัดหา รายการและใบเสนอราคา	ไม่มี	ไม่มี		1,200,900	17,085
				โครงการบริหารงานบริหารทั่วไป เพื่อขับเคลื่อนการดำเนินงานด้านวิชาการ	1 ต.ค. 66	30 ก.ย. 67	ร้อยละของหน่วยงานที่มีผลการดำเนินงานบรรลุตามวัตถุประสงค์การจัดตั้งหน่วยงาน	ร้อยละ	80.00	20.00	อยู่ระหว่างดำเนินงาน	อยู่ระหว่างดำเนินงานแล้วเสร็จช่วงเดือนกันยายน 2567	ไม่มี	ไม่มี		28,700	-
				โครงการสนับสนุนการบริหารงานกองบริการการศึกษา	1 ธ.ค. 66	15 มี.ค. 67	ร้อยละความพึงพอใจต่อกระบวนการบริหารจัดการ	(ว่าง)	80.00	90.00	ดำเนินการแล้วเสร็จ	ดำเนินการแล้วเสร็จ	ไม่มี	ไม่มี		18,400	18,400
			โครงการปรับปรุงห้องประชุมชั้น 4 อาคารสำนักงานอธิการบดี หลัง 1	กิจกรรมจัดหาครุภัณฑ์ห้องประชุมชั้น 4 อาคารสำนักงานอธิการบดี หลัง 1	30 ก.ย. 66	29 ธ.ค. 66	ร้อยละของหน่วยงานที่มีผลการดำเนินงานบรรลุตามวัตถุประสงค์การจัดตั้งหน่วยงาน	ร้อยละ	100.00	100.00	ดำเนินการแล้วเสร็จ	ดำเนินการจัดซื้อจัดจ้างเรียบร้อยแล้ว	ไม่มี	ไม่มี		1,689,200	1,609,480
				กิจกรรมปรับปรุงห้องประชุมชั้น 4 อาคารสำนักงานอธิการบดี หลัง 1	30 ก.ย. 66	29 ธ.ค. 66	ร้อยละของหน่วยงานที่มีผลการดำเนินงานบรรลุตามวัตถุประสงค์การจัดตั้งหน่วยงาน	ร้อยละ	100.00	100.00	ดำเนินการแล้วเสร็จ	ดำเนินการจ้างเหมาบริการเรียบร้อยแล้ว	ไม่มี	ไม่มี		300,300	298,100
			โครงการพัฒนาบุคลากร	โครงการจัดอบรมเทคนิคและเครื่องมือที่ทันสมัยในการแนะนำการเข้าศึกษา สำหรับนักวิชาการศึกษา	1 เม.ย. 67	31 ก.ค. 67	2. ผลประเมินความพึงพอใจของผู้เข้าร่วมโครงการที่ตอบแบบสอบถาม	ร้อยละ	80.00	20.00	อยู่ระหว่างดำเนินงาน	อยู่ระหว่างจัดทำโครงการเสนอผู้บริหารลงนาม	ไม่มี	ไม่มี		8,300	-
							1. มีกลุ่มเป้าหมายเข้าร่วมโครงการ	ร้อยละ	80.00	20.00	อยู่ระหว่างดำเนินงาน	อยู่ระหว่างจัดทำโครงการเสนอผู้บริหารลงนาม	ไม่มี	ไม่มี		8,300	-
				โครงการพัฒนาและบริหารงานมาตรฐานและพัฒนากลยุทธ์	1 ต.ค. 66	30 ก.ย. 67	ร้อยละของหน่วยงานที่มีผลการดำเนินงานบรรลุตามวัตถุประสงค์การจัดตั้งหน่วยงาน	ร้อยละ	80.00	20.00	อยู่ระหว่างดำเนินงาน	อยู่ระหว่างดำเนินงานจัดทำโครงการ	ไม่มี	ไม่มี		57,800	-
			โครงการพัฒนาสมรรถนะบุคลากรสายสนับสนุนวิชาการ	โครงการอบรมเชิงปฏิบัติการพัฒนาบุคลากรกองบริการการศึกษา	1 มี.ค. 67	31 พ.ค. 67	ร้อยละของหน่วยงานที่มีผลการดำเนินงานบรรลุตามวัตถุประสงค์การจัดตั้งหน่วยงาน	ร้อยละ	80.00	20.00	อยู่ระหว่างดำเนินงาน	อยู่ระหว่างจัดทำโครงการเสนอผู้บริหาร	ไม่มี	ไม่มี		44,000	-
				โครงการอบรมเชิงปฏิบัติการเพื่อพัฒนาระบบมาตรฐานการบริการการศึกษา	1 มี.ค. 67	25 มิ.ย. 67	ร้อยละความพึงพอใจต่อกระบวนการบริหารจัดการ	ร้อยละ	80.00	20.00	อยู่ระหว่างดำเนินงาน	อยู่ระหว่างดำเนินการจัดทำโครงการเสนอผู้บริหาร	ไม่มี	ไม่มี		431,500	-
			โครงการสนับสนุนการประชุมคณะกรรมการต่างๆของมหาวิทยาลัย	โครงการอบรมเชิงปฏิบัติการเพื่อพัฒนาระบบมาตรฐานการบริการการศึกษา	1 ม.ค. 67	30 ก.ย. 67	ร้อยละของหน่วยงานที่มีผลการดำเนินงานบรรลุตามวัตถุประสงค์การจัดตั้งหน่วยงาน	ร้อยละ	80.00	20.00	อยู่ระหว่างดำเนินงาน	อยู่ระหว่างดำเนินการจัดทำโครงการ	ไม่มี	ไม่มี		213,900	-
				การจัดประชุมกองบริการการศึกษา	1 ต.ค. 66	30 ก.ย. 67	ร้อยละของหน่วยงานที่มีผลการดำเนินงานบรรลุตามวัตถุประสงค์การจัดตั้งหน่วยงาน	ร้อยละ	80.00	20.00	อยู่ระหว่างดำเนินงาน	อยู่ระหว่างดำเนินงาน ได้ดำเนินการจัดประชุมไปแล้วจำนวน 3 ครั้ง	ไม่มี	ไม่มี		11,700	-
				การจัดประชุมคณะกรรมการบริหารวิชาการมหาวิทยาลัย	30 ก.ย. 66	29 ก.ย. 67	ร้อยละของหน่วยงานที่มีผลการดำเนินงานบรรลุตามวัตถุประสงค์การจัดตั้งหน่วยงาน	ร้อยละ	100.00	60.00	อยู่ระหว่างดำเนินงาน	การจัดประชุมคณะกรรมการบริหารวิชาการมหาวิทยาลัย จะดำเนินการจัด 1 ครั้ง/เดือน ซึ่งได้ดำเนินการจัดการประชุมแล้วจำนวน 6 ครั้ง (เดือนตุลาคม 2566 - มีนาคม 2567) และจะมีการจัดประชุมอีกจำนวน 6 ครั้ง (เมษายน -กันยายน 2567)	ไม่มี	ไม่มี		81,000	27,725
				การจัดประชุมเพื่อกำกับติดตามการดำเนินงานด้านวิชาการ ตามแผนยุทธศาสตร์ กลยุทธ์ และตัวชี้วัดของมหาวิทยาลัย	1 ต.ค. 66	30 ก.ย. 67	ร้อยละของหน่วยงานที่มีผลการดำเนินงานบรรลุตามวัตถุประสงค์การจัดตั้งหน่วยงาน	ร้อยละ	80.00	20.00	อยู่ระหว่างดำเนินงาน	อยู่ระหว่างดำเนินการ จะดำเนินการแล้วเสร็จภายในเดือนกันยายน 2567	ไม่มี	ไม่มี		47,500	-

ชื่อหน่วยงานย่อย กลยุทธ์	แผนปฏิบัติการ	โครงการ	กิจกรรม	ระยะเริ่มต้น	ระยะเวลสิ้นสุด	ชื่อตัวชี้วัด (KPI)	หน่วยนับ	ค่าเป้าหมายชี้วัด (KPI)	ผลชี้วัด (KPI)	สถานะ	ผลการดำเนินงาน	ปีหน้า/อุปสรรค	แนวทางการแก้ไข	งบประมาณ	ผลการเบิกจ่าย	
กองบริการการศึกษา	กลยุทธ์ที่ 5 การบริหารจัดการองค์กรที่มีประสิทธิภาพและยั่งยืน	แผนการบริหารองค์กรสู่ความเป็นเลิศ พื้นฐานด้านสังคม	โครงการสนับสนุนการประชุมคณะกรรมการต่างๆ ของมหาวิทยาลัย	ประชุมคณะกรรมการกลั่นกรองหลักสูตร	1 ต.ค. 66	30 ก.ย. 67	ร้อยละของหน่วยงานที่มีผลการดำเนินงานบรรลุตามวัตถุประสงค์การจัดตั้งหน่วยงาน	ร้อยละ	80.00	30.00	อยู่ระหว่างดำเนินงาน	การประชุมคณะกรรมการกลั่นกรองหลักสูตร ได้ดำเนินการประชุมแล้วจำนวน 2 ครั้ง และจะดำเนินการจัดอีก 1 ครั้ง ในเดือนมีนาคม 2567 รายละเอียดดังนี้ 1. ประชุมครั้งที่ 6/2566 ในวันที่ 20 ตุลาคม 2567 ใช้งบประมาณจำนวน 28,900 บาท 2. ประชุมครั้งที่ 7/2566 ในวันที่ 16 พฤศจิกายน 2566 ใช้งบประมาณจำนวน 25,900 บาท 3. ประชุมครั้งที่ 1/2567 ในวันที่ 25 มีนาคม 2567 ประมาณการค่าใช้จ่ายจำนวน 40,250 บาท	ไม่มี	ไม่มี	765,000	54,800
			ประชุมคณะกรรมการปริญญา กิตติมศักดิ์และรางวัลดีโนเบล	1 ต.ค. 66	30 ก.ย. 67	ร้อยละของหน่วยงานที่มีผลการดำเนินงานบรรลุตามวัตถุประสงค์การจัดตั้งหน่วยงาน	ร้อยละ	80.00	30.00	อยู่ระหว่างดำเนินงาน	การประชุมคณะกรรมการปริญญากิตติมศักดิ์และรางวัลดีโนเบล ได้ดำเนินการจัดประชุมแล้วจำนวน 2 ครั้ง ดังนี้ 1. ประชุมครั้งที่ 3/2566 ในวันที่ 30 ตุลาคม 2566 ใช้งบประมาณจำนวน 8,025 บาท 2. ประชุมครั้งที่ 4/2566 ในวันที่ 15 พฤศจิกายน 2566 ใช้งบประมาณจำนวน 8,025 บาท และจะมีการประชุมอีกครั้งในช่วงเดือนมิถุนายน - กันยายน 2567 ก่อนวันพิธีพระราชทานปริญญาบัตรในปีการศึกษา 2566	ไม่มี	ไม่มี	88,600	16,050	
			ประชุมคณะกรรมการพิจารณาการจัดทำหลักสูตรแบบมุ่งเน้นผลลัพธ์การเรียนรู้	30 ก.ย. 66	29 ก.ย. 67	ร้อยละของหน่วยงานที่มีผลการดำเนินงานบรรลุตามวัตถุประสงค์การจัดตั้งหน่วยงาน	ร้อยละ	80.00	20.00	อยู่ระหว่างดำเนินงาน	อยู่ระหว่างดำเนินงาน จะแล้วเสร็จภายในเดือนกันยายน 2567	ไม่มี	ไม่มี	174,300	-	
กองบริการการศึกษา	ผลรวม													22,014,000	7,260,626	
กองแผนงาน	กลยุทธ์ที่ 1 บัณฑิตมีสมรรถนะสูงและพัฒนาการเรียนรู้สำหรับคนทุกช่วงวัย	แผนพัฒนาหลักสูตรให้ได้ตามมาตรฐานสากล (AUN, AACSB, TABEE, WFME) (S) (ชื่อเดิมใน UBUFMIS : แผนพัฒนาหลักสูตรให้ได้ตามมาตรฐานสากล AUN AACSB TABEE WFME)	โครงการนำร่องและส่งเสริมการเตรียมความพร้อมในการพัฒนาหลักสูตรตามมาตรฐาน AUN	โครงการแลกเปลี่ยนเรียนรู้แนวปฏิบัติดีในการบริหารหลักสูตร เพื่อยกระดับคุณภาพหลักสูตร	1 พ.ย. 66	31 ส.ค. 67	PI 1.2.1.1 จำนวนหลักสูตรที่ได้รับการรับรองตามมาตรฐานสากล (นับสะสม)	หลักสูตร	1.00	1.00	อยู่ระหว่างดำเนินงาน	จัดประชุมหรือแนวทางการดำเนินงานพัฒนาหลักสูตรและการบริการนักศึกษา ร่วมกับฝ่ายวิชาการ (งานหลักสูตร/ งานทะเบียนฯ /งานรับเข้า) - ในการวางระบบการปรับปรุงพัฒนาข้อเสนอแนะจากการตรวจประเมินหลักสูตร ตามเกณฑ์ AUN-QA ปีการศึกษา 2565 เมื่อวันที่ 31 ม.ค. 67 2. จัดประชุมหรือแนวทางการดำเนินงานการบริหารงานบุคคล เพื่อสนับสนุนการพัฒนาหลักสูตร ร่วมกับกองการเจ้าหน้าที่ และ ฝ่ายวิชาการ - ในการวางระบบการปรับปรุงพัฒนาข้อเสนอแนะจากการตรวจประเมินหลักสูตร ตามเกณฑ์ AUN-QA ปีการศึกษา 2565 เมื่อวันที่ 1 ก.พ. 67 3. ประชุมหรือแนวทางการจัดทำแบบประเมินความพึงพอใจคุณภาพและบริการกลาง ร่วมกับหน่วยงานบริการและสนับสนุนนักศึกษาและอาจารย์ เมื่อวันที่ 1 มี.ค. 67 - เพื่อวางระบบประเมินกลาง เพื่อรายงานผลการประเมินความพึงพอใจของ นศ. และบุคลากร ในมิติต่างๆ ที่เกี่ยวข้องในการบริหารจัดการหลักสูตร และการบริหารงานของหน่วยงานสนับสนุนของมหาวิทยาลัย	ไม่มี	เตรียมวางแผนการติดตามผลการดำเนินงานตามมติที่ประชุม	51,600	50,000

ชื่อหน่วยงานย่อย กลยุทธ์	แผนปฏิบัติการ	โครงการ	กิจกรรม	ระยะเริ่มต้น	ระยะเวลายุติ	ชื่อตัวชี้วัด (KPI)	หน่วยนับ	ค่าเป้าหมายชี้วัด (KPI)	ผลชี้วัด (KPI)	สถานะ	ผลการดำเนินงาน	ปัญหา/อุปสรรค	แนวทางการแก้ไข	งบประมาณ	ผลการเบิกจ่าย	
กองแผนงาน	กลยุทธ์ที่ 1 บัณฑิตมีสมรรถนะสูงและพัฒนาการเรียนรู้สำหรับคนทุกช่วงวัย	แผนพัฒนาหลักสูตรให้ได้ตามมาตรฐานสากล (AUN, AACSB, TABEE, WFME) (S) (ชื่อเต็มใน UBUFMIS : แผนพัฒนาหลักสูตรให้ได้ตามมาตรฐานสากล AUN AACSB TABEE WFME)	โครงการนำร่องและส่งเสริมการเตรียมความพร้อมในการพัฒนาหลักสูตรตามมาตรฐาน AUN	งบประมาณส่งเสริมหลักสูตรโครงการนำร่อง AUN-QA (4 หลักสูตร)	30 ต.ค. 66	29 ส.ค. 67	PI 1.2.1.1 จำนวนหลักสูตรที่ได้รับการรับรองตามมาตรฐานสากล (นับสะสม)	หลักสูตร	1.00	1.00	ดำเนินการแล้วเสร็จ	1. ส่งบุคลากร เข้าร่วมอบรมผู้ประเมินฯ จาก AUN-QA Network (หลักสูตรภาษาอังกฤษ) Tire 1 จำนวน 3 คน 2. ส่งบุคลากร เข้าร่วมอบรมผู้ประเมินฯ จาก AUN-QA Network (หลักสูตรภาษาอังกฤษ) Tire 2 จำนวน 2 คน	ค่าใช้จ่ายสูง	เตรียมกิจกรรมการดำเนินงานผู้ไปเข้าร่วมอบรม จาก AUN-QA Network (หลักสูตรภาษาอังกฤษ) Tire 1 และ 2 มาต่อยอดในการพัฒนาหลักสูตรและผู้ประเมินภายใน	510,000	36,634
			อบรม เรื่อง การเขียนรายงานประเมินตนเอง (SAR) ตามเกณฑ์ AUN-QA	1 พ.ย. 66	31 ส.ค. 67	PI 1.2.1.1 จำนวนหลักสูตรที่ได้รับการรับรองตามมาตรฐานสากล (นับสะสม)	หลักสูตร	1.00	1.00	อยู่ระหว่างดำเนินงาน	- ร่วมกับฝ่ายวิชาการ (งานพัฒนาหลักสูตร) ในการเดินสาย Curriculum Roadshow ไปตามคณะต่างๆ เพื่อ 1) ชี้แจงแนวทางการปรับปรุงหลักสูตรตามแนวทาง Outcome Based Education 2) แบบฟอร์มการทำ มคอ.2 ที่สนับสนุนการดำเนินงานตามข้อ 1 และ 3) การนำเสนอแนะ ค.กก.ประเมินฯ ปีที่ผ่านมาไปปรับปรุงดำเนินงาน	ไม่มี	เตรียมจัดกิจกรรมการสร้างความเข้าใจ การดำเนินงาน/ การเขียนรายงาน และการเตรียมข้อมูลที่เกี่ยวข้อง ในการดำเนินงานตามเกณฑ์ AUN-QA ให้อาจารย์/สายสนับสนุนที่เกี่ยวข้อง	140,000	-	
			อบรม เรื่อง การสร้างความเข้าใจการประกันคุณภาพตามเกณฑ์ AUN QA	1 ส.ค. 66	31 ส.ค. 67	PI 1.2.1.1 จำนวนหลักสูตรที่ได้รับการรับรองตามมาตรฐานสากล (นับสะสม)	หลักสูตร	1.00	1.00	อยู่ระหว่างดำเนินงาน	อยู่ระหว่างเตรียมการดำเนินโครงการ	ไม่มี	ไม่มี	121,700	-	
			อบรมเชิงปฏิบัติการ เรื่อง การวิเคราะห์ Gap analysis	1 พ.ย. 66	31 ส.ค. 67	PI 1.2.1.1 จำนวนหลักสูตรที่ได้รับการรับรองตามมาตรฐานสากล (นับสะสม)	หลักสูตร	1.00	1.00	ดำเนินการแล้วเสร็จ	ตามเป้าหมาย - โดยหลักสูตรนำร่องฯ ทั้ง 4 หลักสูตร ได้รับการตรวจประเมินคุณภาพภายใน ตามเกณฑ์ AUN-QA แบบ Site visit เมื่อวันที่ 22-23 พ.ย. 66	" - หลักสูตรนำร่องฯ ทั้ง 4 หลักสูตร ยังไม่ได้ออกแบบหลักสูตรตามแนวทาง Outcome Based Education จึงทำให้ผลการดำเนินงานของหลักสูตรยังไม่ครอบคลุมตามเกณฑ์ AUN-QA - และจะส่งผลให้หลักสูตร/มหาวิทยาลัย ไม่สามารถยื่นขอการรับรองหลักสูตร จาก AUN-QA Network ได้"	หลักสูตรนำร่องฯ ทั้ง 4 หลักสูตร ครบพิจารณาปรับปรุงหลักสูตร ตามเกณฑ์มาตรฐานหลักสูตร พ.ศ. 2565 ซึ่งกำหนดให้หลักสูตร ออกแบบหลักสูตรตามแนวทาง Outcome Based Education	146,700	100,000	
กลยุทธ์ที่ 5 การบริหารจัดการองค์กรที่มีประสิทธิภาพและยั่งยืน	แผนการบริหารองค์กรสู่ความเป็นเลิศ พื้นฐาน	โครงการ UBU KM fair 2023	โครงการ UBU KM fair 2024	31 ก.ค. 67	30 ส.ค. 67	ร้อยละของหน่วยงานที่มีผลการดำเนินงานบรรลุตามวัตถุประสงค์การจัดตั้งหน่วยงาน	ร้อยละ	80.00	50.00	อยู่ระหว่างดำเนินงาน	ปัจจุบันอยู่ระหว่างดำเนินการ ซึ่งจะดำเนินการเสร็จสิ้นภายในไตรมาส 4	ไม่มี	ไม่มี	106,400	-	
						ร้อยละความพึงพอใจต่อกระบวนการบริหารจัดการ	ร้อยละ	80.00	50.00	อยู่ระหว่างดำเนินงาน	ปัจจุบันอยู่ระหว่างดำเนินการ ซึ่งจะดำเนินการเสร็จสิ้นภายในไตรมาส 4	ไม่มี	ไม่มี	106,400	-	
			โครงการจัดหาครุภัณฑ์	โครงการจัดหาครุภัณฑ์กองแผนงาน	1 ต.ค. 66	30 พ.ย. 66	ร้อยละของหน่วยงานที่มีผลการดำเนินงานบรรลุตามวัตถุประสงค์การจัดตั้งหน่วยงาน	ร้อยละ	80.00	100.00	ดำเนินการแล้วเสร็จ	ดำเนินการจัดซื้อรายการครุภัณฑ์เรียบร้อยแล้ว	ไม่มี	ไม่มี	63,600	63,600

ชื่อหน่วยงานย่อย กลยุทธ์	แผนปฏิบัติการ	โครงการ	กิจกรรม	ระยะเริ่มต้น	ระยะเวลายุติ	ชื่อตัวชี้วัด (KPI)	หน่วยนับ	ค่าเป้าหมายชี้วัด (KPI)	ผลชี้วัด (KPI)	สถานะ	ผลการดำเนินงาน	ปีหน้า/อุปสรรค	แนวทางการแก้ไข	งบประมาณ	ผลการเบิกจ่าย	
กองแผนงาน	กลยุทธ์ที่ 5 การบริหารจัดการองค์กรที่มีประสิทธิภาพและ	แผนการบริหารองค์กรสู่ความเป็นเลิศ พื้นฐาน	โครงการจัดหาครุภัณฑ์	โครงการจัดหาครุภัณฑ์กองแผนงาน	1 ต.ค. 66	30 พ.ย. 66	ร้อยละความพึงพอใจต่อกระบวนการบริหารจัดการ	ร้อยละ	80.00	100.00	ดำเนินการแล้วเสร็จ	ดำเนินการจัดซื้อรายการครุภัณฑ์เรียบร้อยแล้ว	ไม่มี	ไม่มี	63,600	63,600
			โครงการบริหารและจัดการหน่วยงาน	กิจกรรมการจัดทำรายงานประจำปี	29 ต.ค. 66	28 พ.ค. 67	ร้อยละของหน่วยงานที่มีผลการดำเนินงานบรรลุตามวัตถุประสงค์การจัดตั้งหน่วยงาน	ร้อยละ	80.00	50.00	อยู่ระหว่างดำเนินงาน	ปัจจุบันอยู่ระหว่างการ ซึ่งจะดำเนินการเสร็จสิ้นภายในไตรมาส 3	ไม่มี	ไม่มี	12,000	-
							ร้อยละความพึงพอใจต่อกระบวนการบริหารจัดการ	ร้อยละ	80.00	50.00	อยู่ระหว่างดำเนินงาน	ปัจจุบันอยู่ระหว่างการ ซึ่งจะดำเนินการเสร็จสิ้นภายในไตรมาส 3	ไม่มี	ไม่มี	12,000	-
				กิจกรรมความพึงพอใจของผู้ใช้บัณฑิต	31 ต.ค. 66	30 พ.ค. 67	ร้อยละของหน่วยงานที่มีผลการดำเนินงานบรรลุตามวัตถุประสงค์การจัดตั้งหน่วยงาน	ร้อยละ	80.00	30.00	อยู่ระหว่างดำเนินงาน	อยู่ระหว่างการดำเนินงาน	ไม่มี	ไม่มี	300	-
						ร้อยละความพึงพอใจต่อกระบวนการบริหารจัดการ	ร้อยละ	80.00	30.00	อยู่ระหว่างดำเนินงาน	อยู่ระหว่างการดำเนินงาน	ไม่มี	ไม่มี	300	-	
				กิจกรรมจัดทำแผนงบประมาณรายจ่าย/การบริหารงบประมาณรายจ่าย มหาวิทยาลัย เงินรายได้	30 ก.ย. 66	29 ก.ย. 67	ร้อยละของหน่วยงานที่มีผลการดำเนินงานบรรลุตามวัตถุประสงค์การจัดตั้งหน่วยงาน	ร้อยละ	80.00	80.00	อยู่ระหว่างดำเนินงาน	ปัจจุบันอยู่ระหว่างการดำเนินการ ซึ่งจะดำเนินการเสร็จสิ้นภายในไตรมาส 4	ไม่มี	ไม่มี	31,000	-
						ร้อยละความพึงพอใจต่อกระบวนการบริหารจัดการ	ร้อยละ	80.00	80.00	อยู่ระหว่างดำเนินงาน	ปัจจุบันอยู่ระหว่างการดำเนินการ ซึ่งจะดำเนินการเสร็จสิ้นภายในไตรมาส 4	ไม่มี	ไม่มี	31,000	-	
				กิจกรรมภาวะการมีงานทำของบัณฑิต	29 ก.ย. 66	29 พ.ค. 67	ร้อยละของหน่วยงานที่มีผลการดำเนินงานบรรลุตามวัตถุประสงค์การจัดตั้งหน่วยงาน	ร้อยละ	80.00	40.00	อยู่ระหว่างดำเนินงาน	ปัจจุบันอยู่ระหว่างการดำเนินการ ซึ่งจะดำเนินการเสร็จสิ้นภายในไตรมาส 4	ไม่มี	ไม่มี	2,500	-
						ร้อยละความพึงพอใจต่อกระบวนการบริหารจัดการ	ร้อยละ	80.00	40.00	อยู่ระหว่างดำเนินงาน	ปัจจุบันอยู่ระหว่างการดำเนินการ ซึ่งจะดำเนินการเสร็จสิ้นภายในไตรมาส 4	ไม่มี	ไม่มี	2,500	-	
				กิจกรรมรายงานผลความพึงพอใจของบัณฑิตต่อคุณภาพหลักสูตร	1 ต.ค. 66	28 ก.ย. 67	ร้อยละของหน่วยงานที่มีผลการดำเนินงานบรรลุตามวัตถุประสงค์การจัดตั้งหน่วยงาน	ร้อยละ	80.00	50.00	อยู่ระหว่างดำเนินงาน	ปัจจุบันอยู่ระหว่างการ ซึ่งจะดำเนินการเสร็จสิ้นภายในไตรมาส 4	ไม่มี	ไม่มี	2,500	-
						ร้อยละความพึงพอใจต่อกระบวนการบริหารจัดการ	ร้อยละ	80.00	50.00	อยู่ระหว่างดำเนินงาน	ปัจจุบันอยู่ระหว่างการ ซึ่งจะดำเนินการเสร็จสิ้นภายในไตรมาส 4	ไม่มี	ไม่มี	2,500	-	
				กิจกรรมสนับสนุนการดำเนินงานของกองแผนงาน	1 ต.ค. 66	30 ก.ย. 67	ร้อยละของหน่วยงานที่มีผลการดำเนินงานบรรลุตามวัตถุประสงค์การจัดตั้งหน่วยงาน	ร้อยละ	80.00	40.00	อยู่ระหว่างดำเนินงาน	ปัจจุบันอยู่ระหว่างการ ซึ่งจะดำเนินการเสร็จสิ้นภายในไตรมาส 4	ไม่มี	ไม่มี	114,300	-
						ร้อยละความพึงพอใจต่อกระบวนการบริหารจัดการ	ร้อยละ	80.00	40.00	อยู่ระหว่างดำเนินงาน	ปัจจุบันอยู่ระหว่างการ ซึ่งจะดำเนินการเสร็จสิ้นภายในไตรมาส 4	ไม่มี	ไม่มี	114,300	-	
				กิจกรรมสนับสนุนการดำเนินงานของกองแผนงาน (งานพัฒนาคุณภาพองค์กรและสารสนเทศ)	1 ต.ค. 66	30 ก.ย. 67	ร้อยละของหน่วยงานที่มีผลการดำเนินงานบรรลุตามวัตถุประสงค์การจัดตั้งหน่วยงาน	ร้อยละ	80.00	50.00	อยู่ระหว่างดำเนินงาน	ปัจจุบันอยู่ระหว่างการ ซึ่งจะดำเนินการเสร็จสิ้นภายในไตรมาส 4	ไม่มี	ไม่มี	24,000	-
						ร้อยละความพึงพอใจต่อกระบวนการบริหารจัดการ	ร้อยละ	80.00	50.00	อยู่ระหว่างดำเนินงาน	ปัจจุบันอยู่ระหว่างการ ซึ่งจะดำเนินการเสร็จสิ้นภายในไตรมาส 4	ไม่มี	ไม่มี	24,000	-	
	โครงการจัดทำแผนงบประมาณรายจ่ายมหาวิทยาลัย เงินงบประมาณแผ่นดิน	26 ก.ย. 66	25 เม.ย. 67	ร้อยละของหน่วยงานที่มีผลการดำเนินงานบรรลุตามวัตถุประสงค์การจัดตั้งหน่วยงาน	ร้อยละ	80.00	35.00	อยู่ระหว่างดำเนินงาน	ปัจจุบันอยู่ระหว่างการดำเนินการ ซึ่งจะดำเนินการเสร็จสิ้นภายในไตรมาส 3	ไม่มี	ไม่มี	140,000	8,440			

ชื่อหน่วยงานย่อย กลยุทธ์	แผนปฏิบัติการ	โครงการ	กิจกรรม	ระยะเริ่มต้น	ระยะเวลายุติ	ชื่อตัวชี้วัด (KPI)	หน่วยนับ	ค่าเป้าหมายชี้วัด (KPI)	ผลชี้วัด (KPI)	สถานะ	ผลการดำเนินงาน	ปัญหา/อุปสรรค	แนวทางการแก้ไข	งบประมาณ	ผลการเบิกจ่าย	
กองแผนงาน	กลยุทธ์ที่ 5 การบริหารจัดการองค์กรที่มีประสิทธิภาพและยั่งยืน	แผนการบริหารองค์กรสู่ความเป็นเลิศ พื้นฐาน	โครงการพัฒนาบุคลากร	โครงการพัฒนาผู้ประเมินตามเกณฑ์ EdPEX	30 ก.ย. 66	29 ก.ย. 67	ร้อยละของหน่วยงานที่มีผลการดำเนินงานบรรลุตามวัตถุประสงค์การจัดตั้งหน่วยงาน	ร้อยละ	80.00	60.00	อยู่ระหว่างดำเนินงาน	ปัจจุบันอยู่ระหว่างการค้าเงินการ ซึ่งจะดำเนินการเสร็จสิ้นภายในไตรมาส 4	ไม่มี	ไม่มี	143,800	100,000
					ร้อยละความพึงพอใจต่อกระบวนการบริหารจัดการ			ร้อยละ	80.00	60.00	อยู่ระหว่างดำเนินงาน	ปัจจุบันอยู่ระหว่างการค้าเงินการ ซึ่งจะดำเนินการเสร็จสิ้นภายในไตรมาส 4	ไม่มี	ไม่มี	143,800	100,000
			โครงการพัฒนาผู้ประเมินรางวัลคุณภาพแห่งชาติ	โครงการพัฒนาผู้ประเมินรางวัลคุณภาพแห่งชาติ	30 ก.ย. 66	29 ก.ย. 67	ร้อยละของหน่วยงานที่มีผลการดำเนินงานบรรลุตามวัตถุประสงค์การจัดตั้งหน่วยงาน	ร้อยละ	80.00	50.00	อยู่ระหว่างดำเนินงาน	ปัจจุบันอยู่ระหว่างการค้าเงินการ ซึ่งจะดำเนินการเสร็จสิ้นภายในไตรมาส 4	ไม่มี	ไม่มี	48,000	40,000
					ร้อยละความพึงพอใจต่อกระบวนการบริหารจัดการ			ร้อยละ	80.00	50.00	อยู่ระหว่างดำเนินงาน	ปัจจุบันอยู่ระหว่างการค้าเงินการ ซึ่งจะดำเนินการเสร็จสิ้นภายในไตรมาส 4	ไม่มี	ไม่มี	48,000	40,000
			โครงการอบรม Criteria ของสถาบันเพิ่มผลผลิต	โครงการอบรม Criteria ของสถาบันเพิ่มผลผลิต	30 ก.ย. 66	29 ก.ย. 67	ร้อยละของหน่วยงานที่มีผลการดำเนินงานบรรลุตามวัตถุประสงค์การจัดตั้งหน่วยงาน	ร้อยละ	80.00	70.00	อยู่ระหว่างดำเนินงาน	ปัจจุบันอยู่ระหว่างการค้าเงินการ ซึ่งจะดำเนินการเสร็จสิ้นภายในไตรมาส 4	ไม่มี	ไม่มี	65,000	30,000
					ร้อยละความพึงพอใจต่อกระบวนการบริหารจัดการ			ร้อยละ	80.00	70.00	อยู่ระหว่างดำเนินงาน	ปัจจุบันอยู่ระหว่างการค้าเงินการ ซึ่งจะดำเนินการเสร็จสิ้นภายในไตรมาส 4	ไม่มี	ไม่มี	65,000	30,000
			โครงการอบรมผู้ตรวจประเมินคุณภาพภายในตามแนวทาง EdPEX	โครงการอบรมผู้ตรวจประเมินคุณภาพภายในตามแนวทาง EdPEX	29 ก.ย. 66	28 ก.ย. 67	ร้อยละของหน่วยงานที่มีผลการดำเนินงานบรรลุตามวัตถุประสงค์การจัดตั้งหน่วยงาน	ร้อยละ	80.00	50.00	อยู่ระหว่างดำเนินงาน	ปัจจุบันอยู่ระหว่างการค้าเงินการ ซึ่งจะดำเนินการเสร็จสิ้นภายในไตรมาส 4	ไม่มี	ไม่มี	160,700	95,071
					ร้อยละความพึงพอใจต่อกระบวนการบริหารจัดการ			ร้อยละ	80.00	50.00	อยู่ระหว่างดำเนินงาน	ปัจจุบันอยู่ระหว่างการค้าเงินการ ซึ่งจะดำเนินการเสร็จสิ้นภายในไตรมาส 4	ไม่มี	ไม่มี	160,700	95,071
			โครงการสนับสนุนการประชุมคณะกรรมการต่างๆของมหาวิทยาลัย	กิจกรรมการประชุมคณะกรรมการบริหารความเสี่ยง มหาวิทยาลัยอุบลราชธานี	29 ก.ย. 66	28 ก.ย. 67	ร้อยละของหน่วยงานที่มีผลการดำเนินงานบรรลุตามวัตถุประสงค์การจัดตั้งหน่วยงาน	ร้อยละ	80.00	50.00	(ว่าง)	ปัจจุบันอยู่ระหว่างการค้าเงินการ ซึ่งจะดำเนินการเสร็จสิ้นภายในไตรมาส 4	ไม่มี	ไม่มี	132,500	32,500
					ร้อยละความพึงพอใจต่อกระบวนการบริหารจัดการ			ร้อยละ	80.00	50.00	(ว่าง)	ปัจจุบันอยู่ระหว่างการค้าเงินการ ซึ่งจะดำเนินการเสร็จสิ้นภายในไตรมาส 4	ไม่มี	ไม่มี	132,500	32,500
			โครงการเพื่อขับเคลื่อนการบรรลุเป้าหมายยุทธศาสตร์ชาติ ประจำปีงบประมาณ พ.ศ. 2569	กิจกรรมการประชุมนัดทำข้อเสนอโครงการเพื่อขับเคลื่อนการบรรลุเป้าหมายยุทธศาสตร์ชาติ ประจำปีงบประมาณ พ.ศ. 2569	30 ก.ย. 66	29 ก.ย. 67	ร้อยละของหน่วยงานที่มีผลการดำเนินงานบรรลุตามวัตถุประสงค์การจัดตั้งหน่วยงาน	ร้อยละ	80.00	50.00	อยู่ระหว่างดำเนินงาน	ปัจจุบันอยู่ระหว่างการค้าเงินการ ซึ่งจะดำเนินการเสร็จสิ้นภายในไตรมาส 4	ไม่มี	ไม่มี	15,400	-
					ร้อยละความพึงพอใจต่อกระบวนการบริหารจัดการ			ร้อยละ	80.00	50.00	อยู่ระหว่างดำเนินงาน	ปัจจุบันอยู่ระหว่างการค้าเงินการ ซึ่งจะดำเนินการเสร็จสิ้นภายในไตรมาส 4	ไม่มี	ไม่มี	15,400	-
			โครงการจัดทำแผนงบประมาณรายจ่าย/การบริหารงบประมาณรายจ่าย มหาวิทยาลัย เงินรายได้	โครงการจัดทำแผนงบประมาณรายจ่าย/การบริหารงบประมาณรายจ่าย มหาวิทยาลัย เงินรายได้	30 ก.ย. 66	29 ก.ย. 67	ร้อยละของหน่วยงานที่มีผลการดำเนินงานบรรลุตามวัตถุประสงค์การจัดตั้งหน่วยงาน	ร้อยละ	80.00	50.00	อยู่ระหว่างดำเนินงาน	ปัจจุบันอยู่ระหว่างการค้าเงินการ ซึ่งจะดำเนินการเสร็จสิ้นภายในไตรมาส 4	ไม่มี	ไม่มี	4,900	-
					ร้อยละความพึงพอใจต่อกระบวนการบริหารจัดการ			ร้อยละ	80.00	50.00	อยู่ระหว่างดำเนินงาน	ปัจจุบันอยู่ระหว่างการค้าเงินการ ซึ่งจะดำเนินการเสร็จสิ้นภายในไตรมาส 4	ไม่มี	ไม่มี	4,900	-

ชื่อหน่วยงานย่อย	กลยุทธ์	แผนปฏิบัติการ	โครงการ	กิจกรรม	ระยะเริ่มต้น	ระยะเวลงาน	ชื่อตัวชี้วัด (KPI)	หน่วยนับ	ค่าเป้าหมาย	ผลชี้วัด (KPI)	สถานะ	ผลการดำเนินงาน	ปีหน้า/อุปสรรค	แนวทางการแก้ไข	งบประมาณ	ผลการเบิกจ่าย	
กองแผนงาน	กลยุทธ์ที่ 5 การบริหารจัดการองค์กรที่มีประสิทธิภาพและยั่งยืน	แผนการบริหารองค์กรสู่ความเป็นเลิศ พื้นฐาน	โครงการสนับสนุนการประชุมคณะกรรมการต่างๆ ของมหาวิทยาลัย	โครงการจัดทำแผนงบประมาณรายจ่ายมหาวิทยาลัย เงินงบประมาณแผ่นดิน	30 ก.ย. 66	29 ก.ย. 67	ร้อยละของหน่วยงานที่มีผลการดำเนินงานบรรลุตามวัตถุประสงค์การจัดตั้งหน่วยงาน	ร้อยละ	80.00	50.00	อยู่ระหว่างดำเนินงาน	อยู่ระหว่างดำเนินงาน	ไม่มี	ไม่มี	1,500	-	
								ร้อยละความพึงพอใจต่อกระบวนการบริหารจัดการ	ร้อยละ	80.00	50.00	อยู่ระหว่างดำเนินงาน	อยู่ระหว่างดำเนินงาน	ไม่มี	ไม่มี	1,500	-
				โครงการประชุมคณะกรรมการด้านนโยบาย	30 ก.ย. 66	27 ก.ย. 67	ร้อยละของหน่วยงานที่มีผลการดำเนินงานบรรลุตามวัตถุประสงค์การจัดตั้งหน่วยงาน	ร้อยละ	80.00	50.00	อยู่ระหว่างดำเนินงาน	ปัจจุบันอยู่ระหว่างดำเนินงาน ซึ่งจะดำเนินการเสร็จสิ้นภายในไตรมาส 4	ไม่มี	ไม่มี	16,800	8,650	
							ร้อยละความพึงพอใจต่อกระบวนการบริหารจัดการ	ร้อยละ	80.00	50.00	อยู่ระหว่างดำเนินงาน	ปัจจุบันอยู่ระหว่างดำเนินงาน ซึ่งจะดำเนินการเสร็จสิ้นภายในไตรมาส 4	ไม่มี	ไม่มี	16,800	8,650	
				ประกันคุณภาพภายใน ระดับสำนักงาน ปีการศึกษา 2567	30 ก.ย. 66	29 ก.ย. 67	ร้อยละของหน่วยงานที่มีผลการดำเนินงานบรรลุตามวัตถุประสงค์การจัดตั้งหน่วยงาน	ร้อยละ	80.00	50.00	อยู่ระหว่างดำเนินงาน	ปัจจุบันอยู่ระหว่างดำเนินงาน ซึ่งจะดำเนินการเสร็จสิ้นภายในไตรมาส 4	ไม่มี	ไม่มี	9,700	-	
							ร้อยละความพึงพอใจต่อกระบวนการบริหารจัดการ	ร้อยละ	80.00	50.00	อยู่ระหว่างดำเนินงาน	ปัจจุบันอยู่ระหว่างดำเนินงาน ซึ่งจะดำเนินการเสร็จสิ้นภายในไตรมาส 4	ไม่มี	ไม่มี	9,700	-	
				ประชุมคณะทำงานตามเกณฑ์ประเมินคุณธรรมและความโปร่งใสของหน่วยงานภาครัฐ	30 ก.ย. 66	29 ก.ย. 67	ร้อยละของหน่วยงานที่มีผลการดำเนินงานบรรลุตามวัตถุประสงค์การจัดตั้งหน่วยงาน	ร้อยละ	80.00	50.00	อยู่ระหว่างดำเนินงาน	ปัจจุบันอยู่ระหว่างดำเนินงาน ซึ่งจะดำเนินการเสร็จสิ้นภายในไตรมาส 4	ไม่มี	ไม่มี	10,000	-	
							ร้อยละความพึงพอใจต่อกระบวนการบริหารจัดการ	ร้อยละ	80.00	50.00	อยู่ระหว่างดำเนินงาน	ปัจจุบันอยู่ระหว่างดำเนินงาน ซึ่งจะดำเนินการเสร็จสิ้นภายในไตรมาส 4	ไม่มี	ไม่มี	10,000	-	
กองแผนงาน		ผลรวม												7,860,600	3,509,840		
โครงการอุทยานวิทยาศาสตร์	กลยุทธ์ที่ 2 การวิจัยที่มีคุณภาพสูง และสร้างนวัตกรรมเพื่อขับเคลื่อนเศรษฐกิจและยกระดับคุณภาพชีวิต	แผนการจัดตั้งและพัฒนา กลุ่มวิจัยเฉพาะทางเพื่อเพิ่มศักยภาพงานวิจัยที่สามารถตีพิมพ์ระดับนานาชาติในฐาน SCOPUS (L) (ชื่อเดิมใน UBUFMIS : แผนการจัดตั้งกลุ่มวิจัยเฉพาะทางเพื่อเพิ่มศักยภาพงานวิจัยที่สามารถตีพิมพ์ในระดับนานาชาติ)	โครงการส่งเสริมการจัดตั้งและยกระดับกลุ่มวิจัยที่สำคัญ	9 ด้านส่งเสริม และสนับสนุนการทำงานร่วมกับภาคเอกชน อุตสาหกรรม และส่วนราชการท้องถิ่น เพื่อการพัฒนาพื้นที่	28 ก.ย. 66	27 ก.ย. 67	ร้อยละของหน่วยงานที่มีผลการดำเนินงานบรรลุตามวัตถุประสงค์การจัดตั้งหน่วยงาน	ร้อยละ	80.00	0.00	อยู่ระหว่างดำเนินงาน	ด้านส่งเสริม และสนับสนุนการทำงานร่วมกับภาคเอกชน อุตสาหกรรม และส่วนราชการท้องถิ่น เพื่อการพัฒนาพื้นที่ ได้ดำเนินการกิจกรรมสร้างและพัฒนาเครือข่ายนักวิจัยเพื่อทำงานร่วมกับภาคเอกชน และการวิจัยร่วมกับเอกชนและโครงการพัฒนาขีดความสามารถทางเทคโนโลยีและวิจัยของภาคเอกชน ในไตรมาสที่ 2 นี้ได้ดำเนินการไปแล้วประมาณ 50%	ไม่มี	ไม่มี	1,610,000	1,592,507	
				10.โครงการสร้างกำลังคนและทักษะแห่งอนาคตในภูมิภาค เพื่อตอบโจทย์การพัฒนาวิวัฒนาการของประเทศ (7P)	30 ก.ย. 66	29 ก.ย. 67	ร้อยละของหน่วยงานที่มีผลการดำเนินงานบรรลุตามวัตถุประสงค์การจัดตั้งหน่วยงาน	ร้อยละ	80.00	0.00	อยู่ระหว่างดำเนินงาน	ด้านเงินเดือน ค่าจ้าง ค่าตอบแทน และสวัสดิการบุคลากร อยู่ระหว่างดำเนินงาน ในปีงบประมาณ 2567 เริ่มดำเนินการ จ่ายเงินเดือน ค่าจ้าง ค่าตอบแทน และสวัสดิการแก่บุคลากร ตั้งแต่ ตุลาคม 2566 สิ้นสุดระยะเวลาดำเนินงาน 30 กันยายน 2567	ไม่มี	ไม่มี	9,614,400	3,181,757	
	กลยุทธ์ที่ 3 การบริการวิชาการเพื่อยกระดับคุณภาพชีวิตให้แก่สังคม	แผนยกระดับผู้ประกอบการSMEs (SMEs กลุ่มวิสาหกิจชุมชน) (ชื่อเดิมใน UBUFMIS : แผนยกระดับผู้ประกอบการSMEs)	โครงการสนับสนุนกลุ่มบริการวิชาการเพื่อยกระดับผู้ประกอบการ	1.ด้านเงินเดือน ค่าจ้าง ค่าตอบแทน และสวัสดิการบุคลากร	28 ก.ย. 66	27 ก.ย. 67	PI 3.2.2.2 จำนวนผลิตภัณฑ์ที่ได้รับการยกระดับ	ร้อยละ	80.00	0.00	อยู่ระหว่างดำเนินงาน	โครงการสร้างกำลังคนและทักษะแห่งอนาคตในภูมิภาค เพื่อตอบโจทย์การพัฒนาวิวัฒนาการของประเทศ (7P) กำลังอยู่ในระหว่างการดำเนินการประชาสัมพันธ์และรับสมัครผู้เข้าร่วมโครงการ โดยจะปิดรับสมัครประมาณ มีนาคม 2567	เริ่มดำเนินงานล่าช้า เพราะได้รับงบประมาณและ KPI ล่าช้า	ไม่มี	5,588,000	709,853	

ชื่อหน่วยงานย่อย	กลยุทธ์	แผนปฏิบัติการ	โครงการ	กิจกรรม	ระยะเริ่มต้น	ระยะเวลงาน	ชื่อตัวชี้วัด (KPI)	หน่วยนับ	ค่าเป้าหมายชี้วัด (KPI)	ผลชี้วัด (KPI)	สถานะ	ผลการดำเนินงาน	ปีหน้า/อุปสรรค	แนวทางการแก้ไข	งบประมาณ	ผลการเบิกจ่าย
โครงการอุทยานวิทยาศาสตร์	กลยุทธ์ที่ 3 การบริการวิชาการเพื่อยกระดับคุณภาพชีวิตให้แก่สังคม	แผนยกระดับผู้ประกอบการSMEs (SMEs กลุ่มวิสาหกิจชุมชน) (ชื่อเดิมใน UBUFMIS : แผนยกระดับผู้ประกอบการSMEs)	โครงการสนับสนุนกลุ่มบริการวิชาการเพื่อยกระดับผู้ประกอบการ	11.ด้านประชาสัมพันธ์	27 ก.ย. 66	26 ก.ย. 67	ร้อยละของหน่วยงานที่มีผลการดำเนินงานบรรลุตามวัตถุประสงค์การจัดตั้งหน่วยงาน	ร้อยละ	80.00	0.00	อยู่ระหว่างดำเนินงาน	การประชาสัมพันธ์ มีการวางแผนการดำเนินการประชาสัมพันธ์สร้างการรับรู้ในกิจกรรมและบริการของหน่วยงานทั้งออนไลน์ ออฟไลน์ โดยในไตรมาสที่ 2 นี้ ดำเนินการ Rebranding พัฒนาเว็บไซต์ ติดเป็นการดำเนินงานไปแล้วประมาณ 50%	ไม่มี	ไม่มี	198,800	171,000
				12.ด้านการเตรียมความพร้อมและการบริหารจัดการกลุ่มอาคารและโรงงานต้นแบบ	1 ต.ค. 66	30 ก.ย. 67	PI 3.2.2.1 จำนวนผู้ประกอบการที่ได้รับการยกระดับ	คน	100.00	0.00	อยู่ระหว่างดำเนินงาน	ผู้ประกอบการที่มีรายได้เพิ่มขึ้นจากการให้บริการของโรงงานต้นแบบ คิดเป็นประมาณ 10% ผู้ประกอบการที่ได้รับการยกระดับจากการอบรมและพัฒนาความรู้ของโรงงานต้นแบบ ในไตรมาสที่ 2 ประมาณ 50 คน ผลผลิตกึ่งตัวที่ได้รับการยกระดับโดยการพัฒนาในกระบวนการผลิต ในไตรมาสที่ 2 ประมาณ 25 ผลผลิตกึ่งตัว	ไม่มี	ไม่มี	320,000	391,459
						PI 3.2.2.2 จำนวนผลผลิตกึ่งตัวที่ได้รับการยกระดับ	ชิ้น	50.00	0.00	อยู่ระหว่างดำเนินงาน	ผู้ประกอบการที่มีรายได้เพิ่มขึ้นจากการให้บริการของโรงงานต้นแบบ คิดเป็นประมาณ 10% ผู้ประกอบการที่ได้รับการยกระดับจากการอบรมและพัฒนาความรู้ของโรงงานต้นแบบ ในไตรมาสที่ 2 ประมาณ 50 คน ผลผลิตกึ่งตัวที่ได้รับการยกระดับโดยการพัฒนาในกระบวนการผลิต ในไตรมาสที่ 2 ประมาณ 25 ผลผลิตกึ่งตัว	ไม่มี	ไม่มี	320,000	391,459	
						SI 3.2.1 ร้อยละของผู้ประกอบการที่เข้ารับบริการมีรายได้เพิ่มขึ้นไม่น้อยกว่า 10%	ร้อยละ	10.00	0.00	อยู่ระหว่างดำเนินงาน	ผู้ประกอบการที่มีรายได้เพิ่มขึ้นจากการให้บริการของโรงงานต้นแบบ คิดเป็นประมาณ 10% ผู้ประกอบการที่ได้รับการยกระดับจากการอบรมและพัฒนาความรู้ของโรงงานต้นแบบ ในไตรมาสที่ 2 ประมาณ 50 คน ผลผลิตกึ่งตัวที่ได้รับการยกระดับโดยการพัฒนาในกระบวนการผลิต ในไตรมาสที่ 2 ประมาณ 25 ผลผลิตกึ่งตัว	ไม่มี	ไม่มี	320,000	391,459	
				13.ด้านการดำเนินงานโครงการพิเศษ	29 ก.ย. 66	28 ก.ย. 67	ร้อยละของหน่วยงานที่มีผลการดำเนินงานบรรลุตามวัตถุประสงค์การจัดตั้งหน่วยงาน	ร้อยละ	80.00	0.00	อยู่ระหว่างดำเนินงาน	การดำเนินงานโครงการพิเศษ มีกิจกรรมที่ได้รับทุนจากแหล่งทุนภายนอก ซึ่งกำลังดำเนินการไปแล้ว ประมาณ 60% และกิจกรรมที่มีวัตถุประสงค์เพื่อบรรลุเป้าหมายของอุทยานวิทยาศาสตร์ การจัดงานมหกรรมแสดงสินค้านวัตกรรมและผลงานStartup ซึ่งดำเนินการไปแล้วประมาณ 50%	ไม่มี	ไม่มี	5,430,000	4,815,510
				14.ด้านการดำเนินงานและอื่นๆ	26 ก.ย. 66	25 ก.ย. 67	ร้อยละของหน่วยงานที่มีผลการดำเนินงานบรรลุตามวัตถุประสงค์การจัดตั้งหน่วยงาน	ร้อยละ	80.00	0.00	อยู่ระหว่างดำเนินงาน	ด้านการดำเนินงานและอื่นๆ เป็นการดำเนินงานเกี่ยวกับการบริหารจัดการค่าใช้จ่ายต่างๆในอุทยานฯ มีระยะเวลาดำเนินการ 12 เดือน ซึ่งได้ดำเนินการไปแล้ว 6	ไม่มี	ไม่มี	1,120,000	658,812
				15.โครงการเพิ่มเติม (โครงการเชิงยุทธศาสตร์)	28 ก.ย. 66	27 ก.ย. 67	ร้อยละของหน่วยงานที่มีผลการดำเนินงานบรรลุตามวัตถุประสงค์การจัดตั้งหน่วยงาน	ร้อยละ	80.00	0.00	อยู่ระหว่างดำเนินงาน	โครงการเพิ่มเติม (โครงการเชิงยุทธศาสตร์)หรือวิชาการดำเนินกิจกรรมการพัฒนาเครือข่ายความร่วมมือเพื่อยกระดับเศรษฐกิจและนวัตกรรม มีระยะเวลาดำเนินงาน	ไม่มี	ไม่มี	300,000	37,125
				2.ด้านการพัฒนาบุคลากร พัฒนาระบบการทำงาน และสำนักงาน	29 ก.ย. 66	28 ก.ย. 67	ร้อยละของหน่วยงานที่มีผลการดำเนินงานบรรลุตามวัตถุประสงค์การจัดตั้งหน่วยงาน	ร้อยละ	80.00	0.00	อยู่ระหว่างดำเนินงาน	ด้านการพัฒนาบุคลากร พัฒนาระบบการทำงาน และสำนักงาน มีการดำเนินการส่งบุคลากรไปอบรมด้านต่างๆ เช่น ระบบสารสนเทศ พัสต การเงิน ความรู้ด้านการใช้งานและซ่อมบำรุงเครื่องจักร เป็นต้น และมีกิจกรรมศึกษาดูงานแก่บุคลากร เพื่อพัฒนาบุคลากร และระบบการทำงาน โดยมีกิจกรรมการศึกษาดูงานระบบการทำงาน การพัฒนาสตาร์ทอัพ ณ อุทยานวิทยาศาสตร์ภาคเหนือ และศูนย์พัฒนาบรรจุภัณฑ์ จ.เชียงใหม่	ไม่มี	ไม่มี	818,000	469,651

ชื่อหน่วยงานย่อย กลยุทธ์	แผนปฏิบัติการ	โครงการ	กิจกรรม	ระยะเริ่มต้น	ระยะเวลายุติ	ชื่อตัวชี้วัด (KPI)	หน่วยนับ	ค่าเป้าหมายชี้วัด (KPI)	ผลชี้วัด (KPI)	สถานะ	ผลการดำเนินงาน	ปีหน้า/อุปสรรค	แนวทางการแก้ไข	งบประมาณ	ผลการเบิกจ่าย		
โครงการอุทยานวิทยาศาสตร์	กลยุทธ์ที่ 3 การบริการวิชาการ เพื่อยกระดับคุณภาพชีวิตให้แก่วิชาการ	แผนยกระดับผู้ประกอบการ SMEs (SMEs กลุ่มวิสาหกิจชุมชน) (ชื่อเดิมใน UBUFMIS : แผนยกระดับผู้ประกอบการ SMEs)	โครงการสนับสนุนกลุ่มบริการวิชาการเพื่อยกระดับผู้ประกอบการ	3.ด้านการยกระดับและส่งเสริมความร่วมมือกับเครือข่ายต่างประเทศ	28 ก.ย. 66	27 ก.ย. 67	(ว่าง)	ร้อยละ	80.00	0.00	อยู่ระหว่างดำเนินงาน	ด้านการยกระดับและส่งเสริมความร่วมมือกับเครือข่ายต่างประเทศ มีกิจกรรมการร่วมหรือทางการค้า และการศึกษาตลาดประเทศเวียดนาม และลาว ร่วมกับสภาอุตสาหกรรมอุบลราชธานี และมีแผนการดำเนินงานเกี่ยวกับการพัฒนาสารที่พร้อมกันในกลุ่มประเทศ CLV โดยคาดว่าจะดำเนินการในช่วงไตรมาสสุดท้าย	ไม่มี	ไม่มี	300,000	-	
				4.ด้านการบ่มเพาะวิสาหกิจ	25 ก.ย. 66	24 ก.ย. 67	PI 3.2.2.1 จำนวนผู้ประกอบการที่ได้รับการยกระดับ	ร้อยละ	50.00	0.00	อยู่ระหว่างดำเนินงาน	ด้านการบ่มเพาะวิสาหกิจ กำลังดำเนินงานรับสมัครและคัดเลือกผู้ประกอบการเข้าร่วมโครงการบ่มเพาะธุรกิจ และธุรกิจนวัตกรรมเพื่อสังคม ปีงบประมาณ 2567 โดยโครงการบ่มเพาะธุรกิจจะดำเนินการพัฒนาผู้ประกอบการเป็นเวลา 3 ปี และโครงการนวัตกรรมเพื่อสังคมดำเนินโครงการ 1 ปี	งบประมาณและ KPI จากผู้ให้ทุนล่าช้า ทำให้การเริ่มดำเนินงานล่าช้า	ไม่มี	ไม่มี	2,900,000	153,068
							PI 3.2.2.2 จำนวนผลิตภัณฑ์ที่ได้รับการยกระดับ	ร้อยละ	50.00	0.00	อยู่ระหว่างดำเนินงาน	ด้านการบ่มเพาะวิสาหกิจ กำลังดำเนินงานรับสมัครและคัดเลือกผู้ประกอบการเข้าร่วมโครงการบ่มเพาะธุรกิจ และธุรกิจนวัตกรรมเพื่อสังคม ปีงบประมาณ 2567 โดยโครงการบ่มเพาะธุรกิจจะดำเนินการพัฒนาผู้ประกอบการเป็นเวลา 3 ปี และโครงการนวัตกรรมเพื่อสังคมดำเนินโครงการ 1 ปี	งบประมาณและ KPI จากผู้ให้ทุนล่าช้า ทำให้การเริ่มดำเนินงานล่าช้า	ไม่มี	ไม่มี	2,900,000	153,068
							SI 3.2.1 ร้อยละของผู้ประกอบการที่เข้ารับบริการมีรายได้เพิ่มขึ้นไม่น้อยกว่า 10%	ร้อยละ	50.00	0.00	อยู่ระหว่างดำเนินงาน	ด้านการบ่มเพาะวิสาหกิจ กำลังดำเนินงานรับสมัครและคัดเลือกผู้ประกอบการเข้าร่วมโครงการบ่มเพาะธุรกิจ และธุรกิจนวัตกรรมเพื่อสังคม ปีงบประมาณ 2567 โดยโครงการบ่มเพาะธุรกิจจะดำเนินการพัฒนาผู้ประกอบการเป็นเวลา 3 ปี และโครงการนวัตกรรมเพื่อสังคมดำเนินโครงการ 1 ปี	งบประมาณและ KPI จากผู้ให้ทุนล่าช้า ทำให้การเริ่มดำเนินงานล่าช้า	ไม่มี	ไม่มี	2,900,000	153,068
				5.ด้านการพัฒนานักศึกษาและผู้ประกอบการรุ่นใหม่	29 ก.ย. 66	28 ก.ย. 67	SI 1.1.3 จำนวนนักศึกษาหรือศิษย์เก่า ที่ได้รับรางวัลระดับชาติหรือนานาชาติ (นักศึกษา ศิษย์เก่า)	คน	1.00	0.00	อยู่ระหว่างดำเนินงาน	ด้านการพัฒนานักศึกษาและผู้ประกอบการรุ่นใหม่ มีกิจกรรมการสร้างความตระหนักรู้แก่ผู้ประกอบการแก่นักศึกษา การจัดค่ายพัฒนาด้านธุรกิจ การจัดการแข่งขันแผนธุรกิจ เป็นต้น ซึ่งอยู่ในระหว่างดำเนินการประชาสัมพันธ์กิจกรรมไปยังคณะต่างๆ โดยคาดว่าจะเริ่มกิจกรรมในช่วงเปิดภาคเรียน	การได้รับงบประมาณและ KPI ของปีงบประมาณ 2567 ล่าช้า ทำให้การวางแผนการดำเนินงานล่าช้า	ไม่มี	ไม่มี	800,000	287,987
				6.ด้านการยกระดับศักยภาพผลงานมหาวิทยาลัย	1 ต.ค. 66	30 ก.ย. 67	ร้อยละของหน่วยงานที่มีผลการดำเนินงานบรรลุตามวัตถุประสงค์การจัดตั้งหน่วยงาน	ร้อยละ	80.00	0.00	อยู่ระหว่างดำเนินงาน	การยกระดับศักยภาพผลงานมหาวิทยาลัย มีการดำเนินการจัดกิจกรรมเผยแพร่ และจัดแสดงผลงานวิจัยที่ร้อมนำไปใช้ประโยชน์ในเชิงพาณิชย์ เพื่อให้ออกชนที่สนใจนำผลงานวิจัยไปพัฒนาต่อยอดเป็นผลิตภัณฑ์ออกสู่ตลาด โดยมีการดำเนินการในเดือนมีนาคม 2567	ไม่มี	ไม่มี	390,000	254,895	
				7.ด้านทรัพย์สินทางปัญญา และการพัฒนาผลงานวิจัย	30 ก.ย. 66	29 ก.ย. 67	SI 2.1.1 รายได้จากทรัพย์สินทางปัญญา งานวิจัยหรือนวัตกรรมที่นำไปใช้ประโยชน์เชิงพาณิชย์	บาท	2000000.00	0.00	อยู่ระหว่างดำเนินงาน	ด้านทรัพย์สินทางปัญญา และการพัฒนาผลงานวิจัย มีการสนับสนุนนักวิจัยในการพัฒนาผลงานวิจัยและต้นแบบ และการส่งเสริมการนำงานวิจัยไปใช้ประโยชน์ในชุมชนผ่านโครงการ Technology transfer to community ซึ่งอยู่ในระหว่างการเริ่มดำเนินการไปแล้ว 20 % โดยมีระยะเวลาดำเนินงาน ถึงกันยายน 2567 และการส่งเสริมการนำงานวิจัยไปใช้ประโยชน์เชิงพาณิชย์ ดำเนินการไปแล้ว 30%	ได้รับงบประมาณและ KPI ล่าช้า ทำให้เริ่มดำเนินงานช้ากว่ากำหนด อาจจะทำให้ต้องขยายระยะเวลาการดำเนินงาน	ไม่มี	ไม่มี	410,000	1,170

ชื่อหน่วยงานย่อย	กลยุทธ์	แผนปฏิบัติการ	โครงการ	กิจกรรม	ระยะเริ่มต้น	ระยะเวลายุติ	ชื่อตัวชี้วัด (KPI)	หน่วยนับ	ค่าเป้าหมายชี้วัด (KPI)	ผลชี้วัด (KPI)	สถานะ	ผลการดำเนินงาน	ปีหน้า/อุปสรรค	แนวทางการแก้ไข	งบประมาณ	ผลการเบิกจ่าย	
โครงการอุทยานวิทยาศาสตร์	กลยุทธ์ที่ 3 การบริการวิชาการเพื่อยกระดับคุณภาพชีวิตให้แก่สังคม	แผนยกระดับผู้ประกอบการSMEs (SMEs กลุ่มวิสาหกิจชุมชน) (เพิ่มเติมใน UBUFMIS : แผนยกระดับผู้ประกอบการSMEs)	โครงการสนับสนุนกลุ่มบริการวิชาการเพื่อยกระดับผู้ประกอบการ	7.ด้านทรัพย์สินทางปัญญา และการพัฒนาผลงานวิจัย	30 ก.ย. 66	29 ก.ย. 67	SI 2.1.2 ร้อยละของผลงานวิจัยหรือนวัตกรรมที่นำไปใช้เพื่อพัฒนาคุณภาพชีวิตและเศรษฐกิจของพื้นที่	ร้อยละ	20.00	0.00	อยู่ระหว่างดำเนินงาน	ด้านทรัพย์สินทางปัญญา และการพัฒนาผลงานวิจัย มีการสนับสนุนนักวิจัยในการพัฒนาผลงานวิจัยและต้นแบบ และการส่งเสริมการนำงานวิจัยไปใช้ประโยชน์ในชุมชนผ่านโครงการ Technology transfer to community ซึ่งอยู่ในระหว่างการเริ่มดำเนินการไปแล้ว 20 % โดยมีระยะเวลาดำเนินงาน ถึงกันยายน 2567 และการส่งเสริมการนำงานวิจัยไปใช้ประโยชน์เชิงพาณิชย์ ดำเนินการไปแล้ว 30%	ได้รับงบประมาณและ KPI ล่าช้า ทำให้เริ่มดำเนินงานช้ากว่ากำหนด อาจจะทำให้ต้องขยายระยะเวลาการดำเนินงาน	วางแผนกิจกรรมให้สอดคล้องกับระยะเวลาดำเนินงาน	410,000	1,170	
				8.ด้านการพัฒนา ยกระดับห้องปฏิบัติการเพื่อให้บริการทดสอบ	30 ก.ย. 66	29 ก.ย. 67	ร้อยละของหน่วยงานที่มีผลการดำเนินงานบรรลุตามวัตถุประสงค์การจัดตั้งหน่วยงาน	ร้อยละ	80.00	0.00	อยู่ระหว่างดำเนินงาน	ในปีงบประมาณ2567 ไตรมาส 2 นี้ ยังไม่ได้รับงบประมาณในการดำเนินงาน จึงยังไม่ได้มีการดำเนินงาน	ไม่มี	ไม่มี	10,000	-	
โครงการอุทยานวิทยาศาสตร์															ผลรวม	36,659,200	13,815,017
งานสภาอาจารย์	กลยุทธ์ที่ 5 การบริหารจัดการองค์กรที่มีประสิทธิภาพและยั่งยืน	แผนการบริหารองค์กรสู่ความเป็นเลิศ พื้นฐาน	โครงการจัดหาครุภัณฑ์	โครงการจัดหาครุภัณฑ์หน่วยงาน	(ว่าง)	(ว่าง)	(ว่าง)	(ว่าง)	(ว่าง)	(ว่าง)	(ว่าง)	(ว่าง)	(ว่าง)	(ว่าง)	ไม่มี	-	-
			โครงการบริหารและจัดการหน่วยงาน	โครงการเงินสนับสนุน ปอมท.	29 ก.ย. 66	28 ธ.ค. 66	จำนวนเครือข่ายการดำเนินงาน	หน่วยงาน	10.00	10.00	ดำเนินการแล้วเสร็จ	จำนวนเครือข่ายความร่วมมือ	-	-	40,000	40,000	
			โครงการจัดการความรู้ในเรื่อง "การจัดสวัสดิการตามกฎหมายสวัสดิการยึดหยุ่น และสวัสดิการเลือกได้ให้เหมาะสมสำหรับบุคลากรในกำกับของรัฐ"	1 ก.ค. 67	31 ส.ค. 67	ระดับความพึงพอใจของผู้เข้าร่วมกิจกรรม	ระดับ	4.00	0.00	อยู่ระหว่างดำเนินงาน	อยู่ระหว่างจัดทำแผนการ	ไม่มี	ไม่มี	50,000	-		
			โครงการเชิดชูเกียรติผู้สร้างคุณประโยชน์สภาอาจารย์	(ว่าง)	(ว่าง)	จำนวนครั้งในการเข้าร่วมกิจกรรมเชิดชูเกียรติ	ครั้ง	1.00	1.00	(ว่าง)	(ว่าง)	ไม่มี	ไม่มี	20,000	-		
			โครงการตัดสินอาจารย์ดีเด่นแห่งชาติ ประจำปี	(ว่าง)	(ว่าง)	จำนวนครั้งในการเข้าร่วมตัดสินผลงาน	ครั้ง	1.00	1.00	(ว่าง)	(ว่าง)	ไม่มี	ไม่มี	60,000	-		
					ร้อยละการดำเนินงานตามแผนปฏิบัติการประจำปี	ร้อยละ	80.00	10.00	(ว่าง)	(ว่าง)	ไม่มี	ไม่มี	60,000	-			
			โครงการรับฟังความคิดเห็น "เตรียมความพร้อมบุคลากรปรับสถานภาพเป็นพนักงานในกำกับของรัฐ"	1 เม.ย. 67	31 ก.ค. 67	ร้อยละจำนวนผู้เข้าร่วมกิจกรรมตามเป้าหมายที่กำหนด	ร้อยละ	80.00	0.00	อยู่ระหว่างดำเนินงาน	อยู่ระหว่างจัดทำแผนการดำเนินงาน	ไม่มี	ไม่มี	50,000	-		
			โครงการรศกอาจารย์พบประชาคม	31 มี.ค. 67	29 มิ.ย. 67	ระดับความพึงพอใจของผู้เข้าร่วมกิจกรรม	ระดับ	4.00	0.00	อยู่ระหว่างดำเนินงาน	อยู่ระหว่างจัดทำแผนการดำเนินงาน	-	ไม่มี	50,000	-		
			โครงการให้ความรู้ "ทำอย่างไรให้ประสบความสำเร็จในตำแหน่งงาน"	1 เม.ย. 67	30 มิ.ย. 67	ระดับความพึงพอใจของผู้เข้าร่วมกิจกรรม	ระดับ	4.00	0.00	อยู่ระหว่างดำเนินงาน	อยู่ระหว่างจัดทำแผนการดำเนินงาน	ไม่มี	ไม่มี	50,000	-		
			โครงการสนับสนุนการประชุมคณะกรรมการต่างๆของมหาวิทยาลัย	โครงการความร่วมมือกับหน่วยงานภายนอก (ต้อนรับคณะศึกษาดูงาน /ประชุมเครือข่าย)	(ว่าง)	(ว่าง)	จำนวนกิจกรรมที่ดำเนินการเพื่อสนับสนุนการบรรลุเป้าหมายของมหาวิทยาลัย	กิจกรรม	2.00	2.00	(ว่าง)	(ว่าง)	ไม่มี	ไม่มี	60,000	-	
			โครงการค่าเบี้ยประชุมกรรมการสภาอาจารย์และอนุกรรมการสภาอาจารย์	30 ก.ย. 66	29 ก.ย. 67	จำนวนแนวทางการดำเนินงานเพื่อสนับสนุนการบรรลุเป้าหมายของมหาวิทยาลัย	เรื่อง	5.00	0.00	อยู่ระหว่างดำเนินงาน	อยู่ระหว่างการดำเนินการ ซึ่งจะดำเนินการเสร็จสิ้นภายในไตรมาส 4	ไม่มี	ไม่มี	188,800	48,240		
			โครงการประชุมประธานสภาอาจารย์ (ปอมท.)	(ว่าง)	(ว่าง)	จำนวนแนวปฏิบัติ แนวทางการดำเนินงานเพื่อสนับสนุนพันธกิจของมหาวิทยาลัย	เรื่อง	3.00	1.00	(ว่าง)	(ว่าง)	ไม่มี	ไม่มี	160,000	-		

ชื่อหน่วยงานย่อย	กลยุทธ์	แผนปฏิบัติการ	โครงการ	กิจกรรม	ระยะเริ่มต้น	ระยะเวลายุติ	ชื่อตัวชี้วัด (KPI)	หน่วยนับ	ค่าเป้าหมายชี้วัด (KPI)	ผลชี้วัด (KPI)	สถานะ	ผลการดำเนินงาน	ปีหน้า/อุปสรรค	แนวทางการแก้ไข	งบประมาณ	ผลการเบิกจ่าย	
งานสภาอาจารย์	กลยุทธ์ที่ 5 การบริหารจัดการองค์กรที่มีประสิทธิภาพและ	แผนการบริหารองค์กรผู้	โครงการสนับสนุนการ	โครงการประชุมประธาน	(ว่าง)	(ว่าง)	จำนวนแนวปฏิบัติ แนวทางที่	เรื่อง	3.00	0.00	(ว่าง)	(ว่าง)	ไม่มี	ไม่มี	160,000	-	
				สนับสนุนพันธกิจของมหาวิทยาลัย	เรื่อง	1.00	1.00	ดำเนินการแล้วเสร็จ	จำนวนแนวปฏิบัติที่ได้จากการเข้ารับการพัฒนาบุคลากร	จำนวน 1 งาน	ไม่มี	ไม่มี	10,000	10,894			
				โครงการสัมมนา/ศึกษาดูงาน	โครงการสัมมนาสภาอาจารย์ประจำปี	3 เม.ย. 67	8 เม.ย. 67	จำนวนแผนงาน กิจกรรมที่สนับสนุนการบรรลุเป้าหมายของมหาวิทยาลัย	แผนงาน	1.00	0.00	อยู่ระหว่างดำเนินงาน	กำหนดดำเนินการในเดือนเม.ย. 67	ไม่มี	ไม่มี	110,000	-
งานสภาอาจารย์		ผลรวม														1,068,800	99,134
ศูนย์เครื่องมือวิทยาศาสตร์	กลยุทธ์ที่ 3 การบริการวิชาการเพื่อยกระดับคุณภาพชีวิตให้แก่วัยรุ่น	แผนการสนับสนุนส่งเสริมการดำเนินงานด้านบริการวิชาการ	โครงการสนับสนุนส่งเสริมการดำเนินงานด้านบริการวิชาการ	โครงการสนับสนุนส่งเสริมการดำเนินงานด้านบริการวิชาการ ศูนย์เครื่องมือวิทยาศาสตร์	1 ต.ค. 66	30 ก.ย. 67	ความพึงพอใจต่อการให้บริการ	ร้อยละ	80.00	0.00	อยู่ระหว่างดำเนินงาน	อยู่ระหว่างการดำเนินงานต่ำกว่าค่าเป้าหมาย ตั้งแต่เดือน ต.ค. 2566 - ก.พ. 2567 มีรายได้จากการให้บริการ ทั้งสิ้น 1,144,545.00 บาท (หนึ่งล้านหนึ่งแสนสี่หมื่นสี่พันห้าร้อยสี่สิบบาทถ้วน)	ไม่มี	ไม่มี	2,780,100	556,000	
				ร้อยละของจำนวนตัวอย่างวิเคราะห์ทดสอบเพิ่มขึ้น	ร้อยละ	20.00	2.00	อยู่ระหว่างดำเนินงาน	อยู่ระหว่างการดำเนินงานต่ำกว่าค่าเป้าหมาย ตั้งแต่เดือน ต.ค. 2566 - ก.พ. 2567 มีรายได้จากการให้บริการ ทั้งสิ้น 1,144,545.00 บาท (หนึ่งล้านหนึ่งแสนสี่หมื่นสี่พันห้าร้อยสี่สิบบาทถ้วน)	ไม่มี	ไม่มี	2,780,100	129,906				
				ร้อยละของรายได้จากการให้บริการเพิ่มขึ้น	ร้อยละ	10.00	0.50	อยู่ระหว่างดำเนินงาน	อยู่ระหว่างการดำเนินงานต่ำกว่าค่าเป้าหมาย ตั้งแต่เดือน ต.ค. 2566 - ก.พ. 2567 มีรายได้จากการให้บริการ ทั้งสิ้น 1,144,545.00 บาท (หนึ่งล้านหนึ่งแสนสี่หมื่นสี่พันห้าร้อยสี่สิบบาทถ้วน)	ไม่มี	ไม่มี	2,780,100	95,598				
				ร้อยละความไม่พึงพอใจต่อการให้บริการ	ร้อยละ	5.00	0.00	อยู่ระหว่างดำเนินงาน	อยู่ระหว่างการดำเนินงานต่ำกว่าค่าเป้าหมาย ตั้งแต่เดือน ต.ค. 2566 - ก.พ. 2567 มีรายได้จากการให้บริการ ทั้งสิ้น 1,144,545.00 บาท (หนึ่งล้านหนึ่งแสนสี่หมื่นสี่พันห้าร้อยสี่สิบบาทถ้วน)	ไม่มี	ไม่มี	2,780,100	-				
				มีผลการดำเนินงานแล้วเสร็จ	ร้อยละ	100.00	100.00	ดำเนินการแล้วเสร็จ	ดำเนินการจัดซื้อจัดจ้างผ่านกระบวนการพัสดุ สำนักงาน อธิการบดี และตรวจรับพัสดุในวันที่ 22 ธันวาคม 2566	ไม่มี	ไม่มี	99,900	631,000				
ศูนย์เครื่องมือวิทยาศาสตร์		ผลรวม														11,220,300	1,412,504
ส่วนกลางด้านวิทยาศาสตร์และเทคโนโลยี	กลยุทธ์ที่ 1 บัณฑิตมีสมรรถนะสูงและพัฒนาการเรียนรู้สำหรับคนทุกช่วงวัย	แผนการผลิตบัณฑิตสาขาวิชาศิลปะประยุกต์และการออกแบบ	โครงการผลิตบัณฑิตระดับปริญญาตรี คณะศิลปประยุกต์และการออกแบบ	กิจกรรมจัดทำหลักสูตร คณะศิลปประยุกต์และการออกแบบ	(ว่าง)	(ว่าง)	SI 1.1.2 ร้อยละของบัณฑิต ป.ตรี ที่เป็นผู้ประกอบการภายใน 1 ปี หลังสำเร็จการศึกษา	ร้อยละ	71.43	0.00	(ว่าง)	(ว่าง)	ไม่มี	ไม่มี	1,197,400	-	
				โครงการผลิตบัณฑิตระดับปริญญาตรี คณะศิลปประยุกต์และสถาปัตยกรรมศาสตร์	1 ต.ค. 66	30 ก.ย. 67	ร้อยละของหน่วยงานที่มีผลการดำเนินงานบรรลุตามวัตถุประสงค์การจัดตั้งหน่วยงาน	ร้อยละ	80.00	60.00	อยู่ระหว่างดำเนินงาน	อยู่ระหว่างการดำเนินการ ซึ่งจะดำเนินการเสร็จสิ้นภายในไตรมาส 4	ไม่มี	ไม่มี	275,100	152,000	
				โครงการก่อสร้าง/ปรับปรุงอาคารและสิ่งก่อสร้างของมหาวิทยาลัยอุบลราชธานี	(ว่าง)	(ว่าง)	(ว่าง)	(ว่าง)	(ว่าง)	(ว่าง)	(ว่าง)	(ว่าง)	(ว่าง)	(ว่าง)	(ว่าง)	-	-
				โครงการค่าใช้จ่ายค่าธรรมเนียมและการจัดพิมพ์เอกสารทางการเงินต่างๆ	1 ต.ค. 66	30 ก.ย. 67	ร้อยละของหน่วยงานที่มีผลการดำเนินงานบรรลุตามวัตถุประสงค์การจัดตั้งหน่วยงาน	ร้อยละ	80.00	50.00	อยู่ระหว่างดำเนินงาน	อยู่ระหว่างการดำเนินการ ซึ่งจะดำเนินการเสร็จสิ้นภายในไตรมาส 4	ไม่มี	ไม่มี	203,600	11,969	
				โครงการค่าใช้จ่ายในการบริหารงบประมาณ	1 ต.ค. 66	30 ก.ย. 67	ร้อยละของหน่วยงานที่มีผลการดำเนินงานบรรลุตามวัตถุประสงค์การจัดตั้งหน่วยงาน	ร้อยละ	80.00	50.00	อยู่ระหว่างดำเนินงาน	อยู่ระหว่างการดำเนินการ ซึ่งจะดำเนินการเสร็จสิ้นภายในไตรมาส 4	ไม่มี	ไม่มี	259,700	42,870	
โครงการค่าใช้จ่ายผู้บริหาร	1 ต.ค. 66	30 ก.ย. 67	ร้อยละของหน่วยงานที่มีผลการดำเนินงานบรรลุตามวัตถุประสงค์การจัดตั้งหน่วยงาน	ร้อยละ	80.00	40.00	อยู่ระหว่างดำเนินงาน	อยู่ระหว่างการดำเนินการ ซึ่งจะดำเนินการเสร็จสิ้นภายในไตรมาส 4	ไม่มี	ไม่มี	1,400,000	645,632					

ชื่อหน่วยงานย่อย	กลยุทธ์	แผนปฏิบัติการ	โครงการ	กิจกรรม	ระยะเริ่มต้น	ระยะเวลายุติ	ชื่อตัวชี้วัด (KPI)	หน่วยนับ	ค่าเป้าหมายชี้วัด (KPI)	ผลชี้วัด (KPI)	สถานะ	ผลการดำเนินงาน	ปีหน้า/อุปสรรค	แนวทางการแก้ไข	งบประมาณ	ผลการเบิกจ่าย
ส่วนกลางด้านวิทยาศาสตร์และเทคโนโลยี	กลยุทธ์ที่ 5 การบริหารจัดการองค์กรที่มีประสิทธิภาพและยั่งยืน	แผนการบริหารองค์กรสู่ความเป็นเลิศ พื้นฐาน	โครงการค่าใช้จ่ายพิธีพระราชทานปริญญาบัตร	โครงการค่าใช้จ่ายพิธีพระราชทานปริญญาบัตร	1 ต.ค. 66	30 เม.ย. 67	ร้อยละของหน่วยงานที่มีผลการดำเนินงานบรรลุตามวัตถุประสงค์การจัดตั้งหน่วยงาน	ร้อยละ	80.00	80.00	ดำเนินการแล้วเสร็จ	ดำเนินการพิธีพระราชทานปริญญาบัตรเสร็จสิ้น เมื่อวันที่ 8 ก.พ. 67 เรียบร้อยแล้ว ทั้งนี้ ปัจจุบันอยู่ระหว่างการจัดประชุมร่วมกับทุกฝ่ายงานปริญญาบัตร ซึ่งจะจัดขึ้นในช่วงเดือน เม.ย. 67 เพื่อสรุปผลการดำเนินงาน ปัญหาอุปสรรค และแนวทางการแก้ไขปัญหา เพื่อปรับปรุงในการจัดงานพิธีในปีงบประมาณถัดไป	วัสดุ อุปกรณ์ ครุภัณฑ์ มีราคาสูงขึ้น ทำให้งบประมาณที่ฝ่ายงานพิธีต่างๆ ขอรับการจัดสรรเพื่อดำเนินงานไม่เป็นไปตามแผนที่วางไว้ และมีงบประมาณไม่เพียงพอ	ขอรับการจัดสรรงบประมาณมายังฝ่ายงานพิธี พระราชทานปริญญาบัตร	5,000,000	-
			โครงการเงินสำรองของมหาวิทยาลัยอุบลราชธานี	โครงการเงินสำรองของมหาวิทยาลัยอุบลราชธานี	30 มี.ค. 67	28 ก.ย. 67	ร้อยละของหน่วยงานที่มีผลการดำเนินงานบรรลุตามวัตถุประสงค์การจัดตั้งหน่วยงาน	ร้อยละ	80.00	10.00	อยู่ระหว่างดำเนินงาน	ยังไม่ถึงรอบการดำเนินงาน	ไม่มี	ไม่มี	47,957,200	-
			โครงการเงินสำรองจ่ายทั่วไป	โครงการเงินสำรองจ่ายทั่วไป	1 ต.ค. 66	30 ก.ย. 67	ร้อยละของหน่วยงานที่มีผลการดำเนินงานบรรลุตามวัตถุประสงค์การจัดตั้งหน่วยงาน	ร้อยละ	80.00	50.00	อยู่ระหว่างดำเนินงาน	อยู่ระหว่างการดำเนินการ ซึ่งจะดำเนินการเสร็จสิ้นภายในไตรมาส 4	ไม่มี	ไม่มี	5,379,900	-
			โครงการบริหารจัดการด้านสาธารณูปโภค	โครงการบริหารจัดการด้านสาธารณูปโภค	1 ต.ค. 66	30 ก.ย. 67	ร้อยละของหน่วยงานที่มีผลการดำเนินงานบรรลุตามวัตถุประสงค์การจัดตั้งหน่วยงาน	ร้อยละ	80.00	30.00	อยู่ระหว่างดำเนินงาน	อยู่ระหว่างการดำเนินการ ซึ่งจะดำเนินการเสร็จสิ้นภายในไตรมาส 4	ไม่มี	ไม่มี	12,062,100	43,506
			โครงการบริหารและจัดการส่วนกลางด้านวิทยาศาสตร์และเทคโนโลยี	โครงการบริหารและจัดการส่วนกลางด้านวิทยาศาสตร์และเทคโนโลยี	1 ต.ค. 66	30 ก.ย. 67	ร้อยละของหน่วยงานที่มีผลการดำเนินงานบรรลุตามวัตถุประสงค์การจัดตั้งหน่วยงาน	ร้อยละ	80.00	65.00	อยู่ระหว่างดำเนินงาน	อยู่ระหว่างการดำเนินการ ซึ่งจะดำเนินการเสร็จสิ้นภายในไตรมาส 4	ไม่มี	ไม่มี	4,319,300	3,611,134
			โครงการวิศวกรรมศูนย์	โครงการวิศวกรรมศูนย์	1 ต.ค. 66	15 มี.ค. 67	ร้อยละของหน่วยงานที่มีผลการดำเนินงานบรรลุตามวัตถุประสงค์การจัดตั้งหน่วยงาน	ร้อยละ	80.00	80.00	ดำเนินการแล้วเสร็จ	ดำเนินการแล้วเสร็จเรียบร้อยแล้ว	ไม่มี	ไม่มี	96,500	96,488
		แผนพัฒนา IT Architecture เพื่อรองรับสถาปัตยกรรมองค์กร (Enterprise Architecture: EA) ของมหาวิทยาลัย (L) (ชื่อเดิมใน UBUFMIS : แผนพัฒนา IT Architecture เพื่อรองรับสถาปัตยกรรมองค์กรของมหาวิทยาลัย)	โครงการพัฒนาระบบโครงข่ายคอมพิวเตอร์และโครงสร้างพื้นฐาน	โครงการพัฒนาระบบโครงข่ายคอมพิวเตอร์และโครงสร้างพื้นฐาน	(ว่าง)	(ว่าง)	(ว่าง)	(ว่าง)	(ว่าง)	(ว่าง)	(ว่าง)	(ว่าง)	(ว่าง)	(ว่าง)	300,000	-
		แผนพัฒนาการเป็นมหาวิทยาลัยสีเขียวและจัดการสิ่งแวดล้อมอย่างยั่งยืน (L)	โครงการจ้างเหมาบริการรถไฟฟ้า เพื่อการขนส่งสาธารณะภายในมหาวิทยาลัยอุบลราชธานี	กิจกรรมจ้างเหมาบริการรถไฟฟ้า เพื่อการขนส่งสาธารณะภายในมหาวิทยาลัยอุบลราชธานี	29 ก.ย. 66	28 ก.ย. 67	PI 5.1.3.1 ร้อยละของพลังงานทดแทนที่ผลิตได้	ร้อยละ	56.00	50.54	อยู่ระหว่างดำเนินงาน	โดยสำนักงานบริหารกายภาพและสิ่งแวดล้อม ได้ดำเนินการสำรวจความพร้อมใจต่อผู้ใช้บริการรถไฟฟ้าเพื่อการขนส่งสาธารณะภายในมหาวิทยาลัยอุบลราชธานี พบว่า ได้รับผลตอบรับจากนักศึกษา บุคลากร และผู้ใช้บริการได้ในระดับดีมาก ทั้งนี้ ผู้ใช้บริการรถไฟฟ้าข้อเสนอแนะ อยากให้มหาวิทยาลัยมีบริการรถไฟฟ้าแบบนี้ทุกปี เนื่องจากช่วยลดในส่วนของการเดินทางให้กับผู้ใช้บริการโดยเฉพาะนักศึกษาได้เป็นอย่างดี ทั้งนี้ กิจกรรมจ้างเหมาบริการรถไฟฟ้า อยู่ระหว่างการดำเนินงานในปีงบประมาณ พ.ศ. 2567 ซึ่งจะดำเนินการเสร็จสิ้นภายในไตรมาส 4	ไม่มี	ไม่มี	1,880,000	761,550

ชื่อหน่วยงานย่อย กลยุทธ์	แผนปฏิบัติการ	โครงการ	กิจกรรม	ระยะเริ่มต้น	ระยะเวลงาน	ชื่อตัวชี้วัด (KPI)	หน่วยนับ	ค่าเป้าหมายชี้วัด (KPI)	ผลชี้วัด (KPI)	สถานะ	ผลการดำเนินงาน	ปีหน้า/อุปสรรค	แนวทางการแก้ไข	งบประมาณ	ผลการเบิกจ่าย	
ส่วนกลางด้านวิทยาศาสตร์และเทคโนโลยี	กลยุทธ์ที่ 5 การบริหารจัดการองค์กรที่มีประสิทธิภาพและยั่งยืน	แผนพัฒนาการเป็นมหาวิทยาลัยสีเขียวและจัดการสิ่งแวดล้อมอย่างยั่งยืน (L)	โครงการจ้างเหมาบริการรถไฟฟ้า เพื่อการขนส่งสาธารณะภายในมหาวิทยาลัยอุบลราชธานี	กิจกรรมจ้างเหมาบริการรถไฟฟ้า เพื่อการขนส่งสาธารณะภายในมหาวิทยาลัยอุบลราชธานี	29 ก.ย. 66	28 ก.ย. 67	PI 5.1.3.2 จำนวน zero emission vehicles ต่อจำนวนประชากรทั้งหมด	ตัน CO2/คน	0.78	0.44	อยู่ระหว่างดำเนินงาน	โดยสำนักงานบริหารกายภาพและสิ่งแวดล้อม ได้ดำเนินการสำรวจความพึงพอใจต่อผู้ใช้บริการรถไฟฟ้าเพื่อการขนส่งสาธารณะภายในมหาวิทยาลัยอุบลราชธานี พบว่า ได้รับผลตอบรับจากนักศึกษา บุคลากร และผู้ใช้บริการได้ในระดับดีมาก ทั้งนี้ ผู้ใช้บริการได้ให้ข้อเสนอแนะ อยากให้มหาวิทยาลัยมีบริการรถไฟฟ้าแบบนี้ทุกปี เนื่องจากช่วยลดในส่วนของการใช้จ่ายในการเดินทางให้กับผู้ใช้บริการโดยเฉพาะนักศึกษาได้เป็นอย่างดี ทั้งนี้ กิจกรรมจ้างเหมาบริการรถไฟฟ้า อยู่ระหว่างการดำเนินงานในปีงบประมาณ พ.ศ. 2567 ซึ่งจะดำเนินการเสร็จสิ้นภายในไตรมาส 4	ไม่มี	ไม่มี	1,880,000	761,550
							SI 5.1.3 คะแนน UI Green Metric (คะแนนเต็ม 10,000 คะแนน)	คะแนน	8000.00	3625.00	อยู่ระหว่างดำเนินงาน	โดยสำนักงานบริหารกายภาพและสิ่งแวดล้อม ได้ดำเนินการสำรวจความพึงพอใจต่อผู้ใช้บริการรถไฟฟ้าเพื่อการขนส่งสาธารณะภายในมหาวิทยาลัยอุบลราชธานี พบว่า ได้รับผลตอบรับจากนักศึกษา บุคลากร และผู้ใช้บริการได้ในระดับดีมาก ทั้งนี้ ผู้ใช้บริการได้ให้ข้อเสนอแนะ อยากให้มหาวิทยาลัยมีบริการรถไฟฟ้าแบบนี้ทุกปี เนื่องจากช่วยลดในส่วนของการใช้จ่ายในการเดินทางให้กับผู้ใช้บริการโดยเฉพาะนักศึกษาได้เป็นอย่างดี ทั้งนี้ กิจกรรมจ้างเหมาบริการรถไฟฟ้า อยู่ระหว่างการดำเนินงานในปีงบประมาณ พ.ศ. 2567 ซึ่งจะดำเนินการเสร็จสิ้นภายในไตรมาส 4	ไม่มี	ไม่มี	1,880,000	761,550
							ร้อยละความพึงพอใจต่อกระบวนการบริหารจัดการ	ร้อยละ	80.00	75.00	อยู่ระหว่างดำเนินงาน	โดยสำนักงานบริหารกายภาพและสิ่งแวดล้อม ได้ดำเนินการสำรวจความพึงพอใจต่อผู้ใช้บริการรถไฟฟ้าเพื่อการขนส่งสาธารณะภายในมหาวิทยาลัยอุบลราชธานี พบว่า ได้รับผลตอบรับจากนักศึกษา บุคลากร และผู้ใช้บริการได้ในระดับดีมาก ทั้งนี้ ผู้ใช้บริการได้ให้ข้อเสนอแนะ อยากให้มหาวิทยาลัยมีบริการรถไฟฟ้าแบบนี้ทุกปี เนื่องจากช่วยลดในส่วนของการใช้จ่ายในการเดินทางให้กับผู้ใช้บริการโดยเฉพาะนักศึกษาได้เป็นอย่างดี ทั้งนี้ กิจกรรมจ้างเหมาบริการรถไฟฟ้า อยู่ระหว่างการดำเนินงานในปีงบประมาณ พ.ศ. 2567 ซึ่งจะดำเนินการเสร็จสิ้นภายในไตรมาส 4	ไม่มี	ไม่มี	1,880,000	761,550
ส่วนกลางด้านวิทยาศาสตร์และเทคโนโลยี	ผลรวม													85,970,800	7,649,798	

ชื่อหน่วยงานย่อย	กลยุทธ์	แผนปฏิบัติการ	โครงการ	กิจกรรม	ระยะเริ่มต้น	ระยะเวลายุติ	ชื่อตัวชี้วัด (KPI)	หน่วยนับ	ค่าเป้าหมายชี้วัด (KPI)	ผลชี้วัด (KPI)	สถานะ	ผลการดำเนินงาน	ปีหน้า/อุปสรรค	แนวทางการแก้ไข	งบประมาณ	ผลการเบิกจ่าย
ส่วนกลางด้านวิทยาศาสตร์สุขภาพ	กลยุทธ์ที่ 1 บัณฑิตมีสมรรถนะสูงและพัฒนาการเรียนรู้สำหรับคนทุกช่วงวัย	แผนการผลิตบัณฑิตสาขาวิชาพยาบาลศาสตร์	โครงการผลิตบัณฑิตระดับปริญญาตรี สาขาพยาบาลศาสตร์	การพัฒนาและสนับสนุนทรัพยากรด้านการศึกษา	1 ต.ค. 66	30 ก.ย. 67	ร้อยละของหน่วยงานที่มีผลการดำเนินงานบรรลุตามวัตถุประสงค์การจัดตั้งหน่วยงาน	ร้อยละ	80.00	50.00	อยู่ระหว่างดำเนินการ	อยู่ระหว่างดำเนินการ ซึ่งจะดำเนินการเสร็จสิ้นภายในไตรมาส 4 ทั้งนี้ เนื่องจากในปีงบประมาณ พ.ศ. 2567 การพิจารณากรอบการจัดสรรงบประมาณ เงินประมาณแผ่นดินโครงการผลิตแพทย์เพิ่ม จากคณะรัฐมนตรียังมีการพิจารณาในปีงบประมาณ พ.ศ. 2567 ซึ่งยังมิได้รับการจัดสรรงบประมาณของโครงการผลิตแพทย์เพิ่ม ประกอบกับวิทยาลัยแพทยศาสตร์ฯ มิได้ตั้งแผนงบประมาณเพื่อรองรับการดำเนินการจัดการเรียนการสอนภายใต้โครงการผลิตแพทย์เพิ่มไว้ด้วย งบประมาณเงินรายได้ (ทั้งนี้ งบประมาณโครงการผลิตแพทย์เพิ่มของปีงบประมาณ พ.ศ. 2567 คาดว่าจะได้รับการจัดสรรงบประมาณ ในปีงบประมาณ พ.ศ. 2568 ต่อไป)	ไม่มี	ไม่มี	448,500	129,906
		แผนการผลิตบัณฑิตสาขาวิชาแพทยศาสตร์ และสาขาวิชาสาธารณสุขศาสตร์	โครงการผลิตบัณฑิตระดับปริญญาตรี สาขาวิชาสาธารณสุขศาสตร์	โครงการผลิตบัณฑิตระดับปริญญาตรี สาธารณสุขศาสตร์	30 ก.ย. 66	29 ก.ย. 67	ร้อยละของหน่วยงานที่มีผลการดำเนินงานบรรลุตามวัตถุประสงค์การจัดตั้งหน่วยงาน	ร้อยละ	80.00	70.00	อยู่ระหว่างดำเนินการ	อยู่ระหว่างดำเนินการ ซึ่งจะดำเนินการเสร็จสิ้นภายในไตรมาส 4	ไม่มี	ไม่มี	814,200	556,000
	กลยุทธ์ที่ 5 การบริหารจัดการองค์กรที่มีประสิทธิภาพและยั่งยืน	แผนการบริหารองค์การสู่ความเป็นเลิศ พื้นฐานด้านสุขภาพ	โครงการบริหารและจัดการส่วนกลางด้านวิทยาศาสตร์สุขภาพ	โครงการบริหารและจัดการส่วนกลางด้านวิทยาศาสตร์สุขภาพ	1 ต.ค. 66	30 ก.ย. 67	ร้อยละของหน่วยงานที่มีผลการดำเนินงานบรรลุตามวัตถุประสงค์การจัดตั้งหน่วยงาน	ร้อยละ	80.00	80.00	อยู่ระหว่างดำเนินการ	อยู่ระหว่างดำเนินการ ซึ่งจะดำเนินการเสร็จสิ้นภายในไตรมาส 4	ไม่มี	ไม่มี	666,400	631,000
		โครงการวิสัยทัศน์ร่วมศูนย์	โครงการวิสัยทัศน์ร่วมศูนย์	29 ก.ย. 66	28 ก.ย. 67	ร้อยละของหน่วยงานที่มีผลการดำเนินงานบรรลุตามวัตถุประสงค์การจัดตั้งหน่วยงาน	ร้อยละ	80.00	80.00	ดำเนินการแล้วเสร็จ	อยู่ระหว่างดำเนินการ ซึ่งจะดำเนินการเสร็จสิ้นภายในไตรมาส 4	ไม่มี	ไม่มี	95,600	95,596	
	แผนการสร้างรายได้เชิงธุรกิจและบริหารสินทรัพย์เชิงรุก (Aggressive/Game change projects) (L) (ชื่อเดิมใน UBUFMIS : แผนการสร้างรายได้เชิงธุรกิจและบริหารสินทรัพย์ด้านสุขภาพ)	โครงการจัดหาครุภัณฑ์	โครงการจัดหาครุภัณฑ์	1 ต.ค. 66	30 พ.ย. 66	ร้อยละของหน่วยงานที่มีผลการดำเนินงานบรรลุตามวัตถุประสงค์การจัดตั้งหน่วยงาน	ร้อยละ	80.00	80.00	ดำเนินการแล้วเสร็จ	มหาวิทยาลัย ดำเนินการอนุมัติโอนงบประมาณสนับสนุนไปยังสำนักบริหารทรัพย์สินและสิทธิประโยชน์ โดยใช้แหล่งเงินรายได้เหลือจ่ายสะสมของมหาวิทยาลัย เพื่อตั้งแผนงบประมาณรายจ่ายบรรจุไว้ในแผนปฏิบัติการและแผนการใช้จ่ายงบประมาณ ประจำปีงบประมาณ พ.ศ. 2567 ทั้งนี้ แผนปฏิบัติการและแผนการใช้จ่ายงบประมาณ ประจำปีงบประมาณ พ.ศ. ๒๕๖7 ได้รับอนุมัติจากที่ประชุมคณะกรรมการสภามหาวิทยาลัย ครั้งที่ 8/2566 เมื่อวันที่ 30 กันยายน 2566 เรียบร้อยแล้ว (ตามบันทึกข้อความ อว0604.5/ 2401 วันที่ 20 ตุลาคม 2566)	ไม่มี	ไม่มี	2,247,000	2,247,000	
โครงการปรับปรุงอาคารบริการ 2 (ส่วนงานพิมพ์)	ปรับปรุงอาคารบริการ 2 (ส่วนงานพิมพ์)	ปรับปรุงอาคารบริการ 2 (ส่วนงานพิมพ์)	1 ต.ค. 66	30 พ.ย. 66	ร้อยละของหน่วยงานที่มีผลการดำเนินงานบรรลุตามวัตถุประสงค์การจัดตั้งหน่วยงาน	ร้อยละ	80.00	80.00	ดำเนินการแล้วเสร็จ	มหาวิทยาลัย ดำเนินการอนุมัติโอนงบประมาณสนับสนุนไปยังสำนักบริหารทรัพย์สินและสิทธิประโยชน์ โดยใช้แหล่งเงินรายได้เหลือจ่ายสะสมของมหาวิทยาลัย เพื่อตั้งแผนงบประมาณรายจ่ายบรรจุไว้ในแผนปฏิบัติการและแผนการใช้จ่ายงบประมาณ ประจำปีงบประมาณ พ.ศ. 2567 ทั้งนี้ แผนปฏิบัติการและแผนการใช้จ่ายงบประมาณ ประจำปีงบประมาณ พ.ศ. ๒๕๖7 ได้รับอนุมัติจากที่ประชุมคณะกรรมการสภามหาวิทยาลัย ครั้งที่ 8/2566 เมื่อวันที่ 30 กันยายน 2566 เรียบร้อยแล้ว (ตามบันทึกข้อความ อว0604.5/ 2401 วันที่ 20 ตุลาคม 2566)	ไม่มี	ไม่มี	485,000	485,000		

ชื่อหน่วยงานย่อย	กลยุทธ์	แผนปฏิบัติการ	โครงการ	กิจกรรม	ระยะเริ่มต้น	ระยะเวลายุติ	ชื่อตัวชี้วัด (KPI)	หน่วยนับ	ค่าเป้าหมายชี้วัด (KPI)	ผลชี้วัด (KPI)	สถานะ	ผลการดำเนินงาน	ปีหน้า/อุปสรรค	แนวทางการแก้ไข	งบประมาณ	ผลการเบิกจ่าย
ส่วนกลาง สำนักงาน อธิการบดี	กลยุทธ์ที่ 1 บัณฑิตมี สมรรถนะสูงและพัฒนาการ เรียนรู้สำหรับคนทุกช่วงวัย	รายการค่าใช้จ่ายบุคลากร ภาครัฐยกเว้นระดับคุณภาพ การศึกษาและการเรียนรู้	โครงการค่าใช้จ่ายบุคลากร ภาครัฐยกเว้นระดับคุณภาพ การศึกษาและการเรียนรู้	โครงการค่าใช้จ่ายบุคลากรของ วิทยาลัยแพทยศาสตร์ ฯ (ศูนย์ พัฒนาเด็กเล็ก)	1 ต.ค. 66	30 ก.ย. 67	ร้อยละของหน่วยงานที่มีผลการ ดำเนินงานบรรลุตามวัตถุประสงค์ การจัดตั้งหน่วยงาน	ร้อยละ	80.00	50.00	อยู่ระหว่าง ดำเนินงาน	ปัจจุบันอยู่ระหว่างการดำเนินการเบิกจ่ายเงินค่าใช้จ่าย บุคลากรของวิทยาลัยแพทยศาสตร์ฯ ซึ่งจะดำเนินการ เสร็จสิ้นภายในไตรมาส 4	ไม่มี	ไม่มี	1,624,500	812,250
				โครงการค่าใช้จ่ายบุคลากรของ สำนักงานอธิการบดี	1 ต.ค. 66	30 ก.ย. 67	ร้อยละของหน่วยงานที่มีผลการ ดำเนินงานบรรลุตามวัตถุประสงค์ การจัดตั้งหน่วยงาน	ร้อยละ	80.00	50.00	ดำเนินการ แล้วเสร็จ	ปัจจุบันอยู่ระหว่างการดำเนินการเบิกจ่ายค่าใช้จ่าย บุคลากรของสำนักงานอธิการบดี ซึ่งจะดำเนินการเสร็จ สิ้นภายในไตรมาส 4	ไม่มี	ไม่มี	40,962,000	17,915,962
				โครงการค่าใช้จ่ายบุคลากรของ สำนักงานอธิการบดี -กรอบเดิม ตามแผนฯ ยังไม่ได้บรรลุ	1 ต.ค. 66	30 ก.ย. 67	ร้อยละของหน่วยงานที่มีผลการ ดำเนินงานบรรลุตามวัตถุประสงค์ การจัดตั้งหน่วยงาน	ร้อยละ	80.00	50.00	อยู่ระหว่าง ดำเนินงาน	ปัจจุบันอยู่ระหว่างการดำเนินการเบิกจ่ายค่าใช้จ่าย บุคลากรของสำนักงานอธิการบดี ซึ่งจะดำเนินการเสร็จ สิ้นภายในไตรมาส 4	ไม่มี	ไม่มี	131,200	30,000
				โครงการค่าใช้จ่ายบุคลากรของ สำนักงานอธิการบดี -กรอบใหม่ ตามแผน ปี 2567	1 ต.ค. 66	30 ก.ย. 67	ร้อยละของหน่วยงานที่มีผลการ ดำเนินงานบรรลุตามวัตถุประสงค์ การจัดตั้งหน่วยงาน	ร้อยละ	80.00	50.00	อยู่ระหว่าง ดำเนินงาน	ปัจจุบันอยู่ระหว่างการดำเนินการเบิกจ่ายค่าใช้จ่าย บุคลากรของสำนักงานอธิการบดี ซึ่งจะดำเนินการเสร็จ สิ้นภายในไตรมาส 4	ไม่มี	ไม่มี	262,500	-
				โครงการค่าใช้จ่ายบุคลากรของ สำนักงานอธิการบดี(เงินประจำ ตำแหน่ง)	1 ต.ค. 66	30 ก.ย. 67	ร้อยละของหน่วยงานที่มีผลการ ดำเนินงานบรรลุตามวัตถุประสงค์ การจัดตั้งหน่วยงาน	ร้อยละ	80.00	50.00	อยู่ระหว่าง ดำเนินงาน	ปัจจุบันอยู่ระหว่างการดำเนินการเบิกจ่ายเงินประจำ ตำแหน่งให้กับบุคลากรภายในมหาวิทยาลัย ซึ่งจะ ดำเนินการเสร็จสิ้นภายในไตรมาส 4	ไม่มี	ไม่มี	3,838,800	800,000
				แผนงานบุคลากรภาครัฐ -งบ ดำเนินงาน	1 ต.ค. 66	30 ก.ย. 67	ร้อยละของหน่วยงานที่มีผลการ ดำเนินงานบรรลุตามวัตถุประสงค์ การจัดตั้งหน่วยงาน	ร้อยละ	80.00	50.00	อยู่ระหว่าง ดำเนินงาน	อยู่ระหว่างการดำเนินการ ซึ่งจะดำเนินการเสร็จสิ้น ภายในไตรมาส 4	ไม่มี	ไม่มี	1,615,300	609,954
				แผนงานบุคลากรภาครัฐ -งบ บุคลากรภาครัฐ (ค่าจ้างชั่วคราว รอกการจัดสรร)	1 ต.ค. 66	30 ก.ย. 67	ร้อยละของหน่วยงานที่มีผลการ ดำเนินงานบรรลุตามวัตถุประสงค์ การจัดตั้งหน่วยงาน	ร้อยละ	80.00	30.00	ดำเนินการ แล้วเสร็จ	อยู่ระหว่างการดำเนินการ ซึ่งจะดำเนินการเสร็จสิ้น ภายในไตรมาส 4	ไม่มี	ไม่มี	6,571,600	195,060
				แผนงานบุคลากรภาครัฐ -งบ บุคลากรภาครัฐ (ค่าจ้างประจำ)	1 ต.ค. 66	30 ก.ย. 67	ร้อยละของหน่วยงานที่มีผลการ ดำเนินงานบรรลุตามวัตถุประสงค์ การจัดตั้งหน่วยงาน	ร้อยละ	80.00	50.00	อยู่ระหว่าง ดำเนินงาน	อยู่ระหว่างการดำเนินการ ซึ่งจะดำเนินการเสร็จสิ้น ภายในไตรมาส 4	ไม่มี	ไม่มี	3,477,500	1,939,450
				แผนงานบุคลากรภาครัฐ -งบ บุคลากรภาครัฐ (เงินเดือน ข้าราชการ)	1 ต.ค. 66	30 ก.ย. 67	ร้อยละของหน่วยงานที่มีผลการ ดำเนินงานบรรลุตามวัตถุประสงค์ การจัดตั้งหน่วยงาน	ร้อยละ	80.00	50.00	อยู่ระหว่าง ดำเนินงาน	อยู่ระหว่างการดำเนินการ ซึ่งจะดำเนินการเสร็จสิ้น ภายในไตรมาส 4	ไม่มี	ไม่มี	19,143,500	13,296,140
				แผนงานบุคลากรภาครัฐ - งบอุดหนุน (ปีงบประมาณ 2567 ตั้งแผนในส่วนกลางมหาวิทยาลัย)	1 ต.ค. 66	30 ก.ย. 67	ร้อยละของหน่วยงานที่มีผลการ ดำเนินงานบรรลุตามวัตถุประสงค์ การจัดตั้งหน่วยงาน	ร้อยละ	80.00	60.00	อยู่ระหว่าง ดำเนินงาน	อยู่ระหว่างการดำเนินการเบิกจ่ายค่าตอบแทนให้กับ บุคลากรภายในมหาวิทยาลัยออบุทธราชินี ซึ่งจะ ดำเนินการเสร็จสิ้นภายในไตรมาส 4	ไม่มี	ไม่มี	201,479,400	184,500,000
กลยุทธ์ที่ 5 การบริหารจัดการ องค์กรที่มีประสิทธิภาพและ ยั่งยืน	แผนการบริหารองค์กรสู่ ความเป็นเลิศ พื้นฐาน	โครงการค่าใช้จ่ายในการจ้าง เหมาทำความสะอาด	โครงการค่าใช้จ่ายในการจ้าง เหมาทำความสะอาด	1 ต.ค. 66	30 ก.ย. 67	ร้อยละของหน่วยงานที่มีผลการ ดำเนินงานบรรลุตามวัตถุประสงค์ การจัดตั้งหน่วยงาน	ร้อยละ	80.00	40.00	อยู่ระหว่าง ดำเนินงาน	อยู่ระหว่างการดำเนินงาน ซึ่งจะดำเนินการเสร็จสิ้น ภายในไตรมาส 4	ไม่มี	ไม่มี	2,869,000	798,987	
			โครงการค่าใช้จ่ายในการจ้าง เหมาทำความสะอาด -วัสดุทำ ความสะอาด	1 ต.ค. 66	30 ก.ย. 67	ร้อยละของหน่วยงานที่มีผลการ ดำเนินงานบรรลุตามวัตถุประสงค์ การจัดตั้งหน่วยงาน	ร้อยละ	80.00	40.00	อยู่ระหว่าง ดำเนินงาน	อยู่ระหว่างการดำเนินงาน ซึ่งจะดำเนินการเสร็จสิ้น ภายในไตรมาส 4	ไม่มี	ไม่มี	585,900	292,950	
			โครงการค่าใช้จ่ายในการจ้าง เหมาปฏิบัติงาน (กองกลาง)	1 ต.ค. 66	30 ก.ย. 67	ร้อยละของหน่วยงานที่มีผลการ ดำเนินงานบรรลุตามวัตถุประสงค์ การจัดตั้งหน่วยงาน	ร้อยละ	80.00	40.00	อยู่ระหว่าง ดำเนินงาน	อยู่ระหว่างการดำเนินงาน ซึ่งจะดำเนินการเสร็จสิ้น ภายในไตรมาส 4	ไม่มี	ไม่มี	384,000	192,000	
			โครงการค่าใช้จ่ายในการจ้าง เหมาปฏิบัติงาน (กองคลัง)	1 ต.ค. 66	30 ก.ย. 67	ร้อยละของหน่วยงานที่มีผลการ ดำเนินงานบรรลุตามวัตถุประสงค์ การจัดตั้งหน่วยงาน	ร้อยละ	80.00	40.00	อยู่ระหว่าง ดำเนินงาน	อยู่ระหว่างการดำเนินงาน ซึ่งจะดำเนินการเสร็จสิ้น ภายในไตรมาส 4	ไม่มี	ไม่มี	864,000	43,200	

ชื่อหน่วยงานย่อย	กลยุทธ์	แผนปฏิบัติการ	โครงการ	กิจกรรม	ระยะเริ่มต้น	ระยะเวลงาน	ชื่อตัวชี้วัด (KPI)	หน่วยนับ	ค่าเป้าหมายชี้วัด (KPI)	ผลชี้วัด (KPI)	สถานะ	ผลการดำเนินงาน	ปัญหา/อุปสรรค	แนวทางการแก้ไข	งบประมาณ	ผลการเบิกจ่าย		
ส่วนกลางสำนัก	กลยุทธ์ที่ 5 การบริหารจัดการองค์กรที่มีประสิทธิภาพและยั่งยืน	แผนการบริหารองค์กรสู่ความเป็นเลิศ พื้นฐาน	โครงการค่าใช้จ่ายในการจ้างเหมาปฏิบัติงาน	โครงการค่าใช้จ่ายในการจ้างเหมาปฏิบัติงาน (กองบริการการศึกษา)	1 ต.ค. 66	30 ก.ย. 67	ร้อยละของหน่วยงานที่มีผลการดำเนินงานบรรลุตามวัตถุประสงค์การจัดตั้งหน่วยงาน	ร้อยละ	80.00	40.00	อยู่ระหว่างดำเนินงาน	อยู่ระหว่างดำเนินงาน ซึ่งจะดำเนินการเสร็จสิ้นภายในไตรมาส 4	ไม่มี	ไม่มี	792,000	396,000		
				โครงการค่าใช้จ่ายในการจ้างเหมาปฏิบัติงาน (สำนักงานบริหารกายภาพ)	29 ก.ย. 66	28 ก.ย. 67	ร้อยละของหน่วยงานที่มีผลการดำเนินงานบรรลุตามวัตถุประสงค์การจัดตั้งหน่วยงาน	ร้อยละ	80.00	40.00	อยู่ระหว่างดำเนินงาน	อยู่ระหว่างดำเนินงาน ซึ่งจะดำเนินการเสร็จสิ้นภายในไตรมาส 4	ไม่มี	ไม่มี	828,000	125,162		
				โครงการค่าใช้จ่ายในการจ้างเหมาปฏิบัติงาน (สำนักงานวิเทศสัมพันธ์)	30 ก.ย. 66	29 ก.ย. 67	ร้อยละของหน่วยงานที่มีผลการดำเนินงานบรรลุตามวัตถุประสงค์การจัดตั้งหน่วยงาน	ร้อยละ	80.00	40.00	อยู่ระหว่างดำเนินงาน	อยู่ระหว่างดำเนินงาน ซึ่งจะดำเนินการเสร็จสิ้นภายในไตรมาส 4	ไม่มี	ไม่มี	468,000	-		
				โครงการค่าใช้จ่ายในการจ้างเหมาปฏิบัติงาน (สำนักงานส่งเสริมบริหารงานวิจัยฯ)	1 ต.ค. 66	30 ก.ย. 67	ร้อยละของหน่วยงานที่มีผลการดำเนินงานบรรลุตามวัตถุประสงค์การจัดตั้งหน่วยงาน	ร้อยละ	80.00	40.00	อยู่ระหว่างดำเนินงาน	อยู่ระหว่างดำเนินงาน ซึ่งจะดำเนินการเสร็จสิ้นภายในไตรมาส 4	ไม่มี	ไม่มี	192,000	-		
			โครงการค่าใช้จ่ายในการจ้างเหมาบริการเช่าเครื่องถ่าย	โครงการค่าใช้จ่ายในการจ้างเหมาบริการเช่าเครื่องถ่าย	1 ต.ค. 66	30 ก.ย. 67	ร้อยละของหน่วยงานที่มีผลการดำเนินงานบรรลุตามวัตถุประสงค์การจัดตั้งหน่วยงาน	ร้อยละ	80.00	30.00	อยู่ระหว่างดำเนินงาน	อยู่ระหว่างดำเนินงาน ซึ่งจะดำเนินการเสร็จสิ้นภายในไตรมาส 4	ไม่มี	ไม่มี	เครื่องถ่ายขาดบ่อยครั้ง เมื่อโทรประสานงานแจ้งเจ้าหน้าที่จากบริษัท ให้แก้ไขปัญหามีความล่าช้า	แจ้งข้อเสนอแนะไปยังบริษัท เรื่องการให้บริการที่รวดเร็วมากขึ้น	600,000	117,852
			โครงการค่าใช้จ่ายในการรักษาความปลอดภัยมหาวิทยาลัย	โครงการค่าใช้จ่ายในการรักษาความปลอดภัยมหาวิทยาลัย	1 ต.ค. 66	30 ก.ย. 67	ร้อยละของหน่วยงานที่มีผลการดำเนินงานบรรลุตามวัตถุประสงค์การจัดตั้งหน่วยงาน	ร้อยละ	80.00	40.00	อยู่ระหว่างดำเนินงาน	ปัจจุบันมหาวิทยาลัยอุบลราชธานี มีการเตรียมความพร้อมในส่วนของการป้องกันอัคคีภัย มีการดำเนินการจัดโครงการสร้างความรู้ความเข้าใจให้แก่บุคลากรทางด้านรักษาความปลอดภัยภายใน	ไม่มี	ไม่มี	14,647,300	4,600,277		
			โครงการจ้างเหมางานดูแลสวนและภูมิทัศน์	โครงการค่าใช้จ่ายในการจ้างเหมาปฏิบัติงาน (สำนักงานบริหารกายภาพฯ)	1 ต.ค. 66	30 ก.ย. 67	ร้อยละของหน่วยงานที่มีผลการดำเนินงานบรรลุตามวัตถุประสงค์การจัดตั้งหน่วยงาน	ร้อยละ	80.00	40.00	อยู่ระหว่างดำเนินงาน	อยู่ระหว่างดำเนินงาน ซึ่งจะดำเนินการเสร็จสิ้นภายในไตรมาส 4	ไม่มี	ไม่มี	2,502,700	834,240		
			โครงการบริหารจัดการค่าถ่ายเอกสารสำนักงานรวมศูนย์	โครงการบริหารจัดการค่าถ่ายเอกสารสำนักงานรวมศูนย์	1 ต.ค. 66	30 ก.ย. 67	ร้อยละของหน่วยงานที่มีผลการดำเนินงานบรรลุตามวัตถุประสงค์การจัดตั้งหน่วยงาน	ร้อยละ	80.00	30.00	อยู่ระหว่างดำเนินงาน	อยู่ระหว่างดำเนินงาน ซึ่งจะดำเนินการเสร็จสิ้นภายในไตรมาส 4	ไม่มี	ไม่มี	285,300	125,442		
			โครงการบริหารจัดการค่าน้ำมันเชื้อเพลิงรวมศูนย์	โครงการบริหารจัดการค่าน้ำมันเชื้อเพลิงรวมศูนย์	1 ต.ค. 66	30 ก.ย. 67	ร้อยละของหน่วยงานที่มีผลการดำเนินงานบรรลุตามวัตถุประสงค์การจัดตั้งหน่วยงาน	ร้อยละ	80.00	40.00	ดำเนินการแล้วเสร็จ	อยู่ระหว่างดำเนินงาน ซึ่งจะดำเนินการเสร็จสิ้นภายในไตรมาส 4	ไม่มี	ไม่มี	750,000	240,000		
			โครงการบริหารจัดการค่าบัตรเครดิตนิติบุคคลเติมน้ำมัน (Fleet Card) รวมศูนย์	โครงการบริหารจัดการค่าบัตรเครดิตนิติบุคคลเติมน้ำมัน (Fleet Card) รวมศูนย์	1 ต.ค. 66	30 ก.ย. 67	ร้อยละของหน่วยงานที่มีผลการดำเนินงานบรรลุตามวัตถุประสงค์การจัดตั้งหน่วยงาน	ร้อยละ	80.00	30.00	อยู่ระหว่างดำเนินงาน	อยู่ระหว่างดำเนินงาน ซึ่งจะดำเนินการเสร็จสิ้นภายในไตรมาส 4	ไม่มี	ไม่มี	622,000	160,042		
			โครงการสวัสดิการรวมศูนย์	โครงการสวัสดิการรวมศูนย์	1 ต.ค. 66	30 ก.ย. 67	ร้อยละของหน่วยงานที่มีผลการดำเนินงานบรรลุตามวัตถุประสงค์การจัดตั้งหน่วยงาน	ร้อยละ	80.00	40.00	อยู่ระหว่างดำเนินงาน	อยู่ระหว่างดำเนินงาน ซึ่งจะดำเนินการเสร็จสิ้นภายในไตรมาส 4	ไม่มี	ไม่มี	145,700	115,289		
โครงการสวัสดิการเครื่องตีบุคลากร	โครงการสวัสดิการเครื่องตีบุคลากร	30 ก.ย. 66	29 ก.ย. 67	ร้อยละของหน่วยงานที่มีผลการดำเนินงานบรรลุตามวัตถุประสงค์การจัดตั้งหน่วยงาน	ร้อยละ	80.00	30.00	อยู่ระหว่างดำเนินงาน	อยู่ระหว่างดำเนินงาน ซึ่งจะดำเนินการเสร็จสิ้นภายในไตรมาส 4	ไม่มี	ไม่มี	200,000	90,931					
ส่วนกลางสำนักงานอธิการบดี		ผลรวม													305,842,200	228,231,188		
สำนักงานกฎหมายและนิติการ	กลยุทธ์ที่ 5 การบริหารจัดการองค์กรที่มีประสิทธิภาพและยั่งยืน	แผนการบริหารองค์กรสู่ความเป็นเลิศ พื้นฐาน	โครงการค้ำคืนใหม่ทดแทนจากการกระทำผิดของเจ้าหน้าที่ให้แก่มัคคุเทศก์	ค้ำคืนใหม่ทดแทนจากการกระทำผิดของเจ้าหน้าที่	30 ก.ย. 66	29 ก.ย. 67	ระดับความพึงพอใจต่อกระบวนการบริหารจัดการ	ระดับ	4.00	0.00	อยู่ระหว่างดำเนินงาน	อยู่ระหว่างดำเนินการ ช่วงไตรมาส 3 - 4 เดือน มิ.ย. - ก.ย. 2567 หมายเหตุ จะมีการดำเนินการได้ก็ต่อเมื่อมีเรื่องเกี่ยวกับกรณี การกระทำผิดของเจ้าหน้าที่ เกิดขึ้น	ไม่มี	ไม่มี	40,000	-		

ชื่อหน่วยงานย่อย	กลยุทธ์	แผนปฏิบัติการ	โครงการ	กิจกรรม	ระยะเริ่มต้น	ระยะเวลายุติ	ชื่อตัวชี้วัด (KPI)	หน่วยนับ	ค่าเป้าหมายชี้วัด (KPI)	ผลชี้วัด (KPI)	สถานะ	ผลการดำเนินงาน	ปัญหา/อุปสรรค	แนวทางการแก้ไข	งบประมาณ	ผลการเบิกจ่าย	
สำนักงานกฎหมาย	กลยุทธ์ที่ 5 การบริหารจัดการองค์กรที่มีประสิทธิภาพและยั่งยืน	แผนการบริหารองค์กรสู่ความเป็นเลิศ พื้นฐาน	โครงการจัดหาครุภัณฑ์	โครงการจัดหาครุภัณฑ์	30 ก.ย. 66	28 ก.พ. 67	ร้อยละผลการดำเนินงานที่บรรลุตามวัตถุประสงค์	ร้อยละ	80.00	100.00	ดำเนินการแล้วเสร็จ	ดำเนินการจัดซื้อครุภัณฑ์เรียบร้อยแล้ว	มีเงินเหลือจ่าย จำนวน 440 บาท	งบประมาณเหลือจ่าย จำนวน 440 บาท กองแผนงาน โอนเปลี่ยนแปลงงบประมาณไปยังโครงการเงินสำรองจ่ายทั่วไป รหัส 510152000022	88,000	87,560	
			โครงการบริหารและจัดการหน่วยงาน	บริหารและจัดการหน่วยงาน	29 ก.ย. 66	28 ก.ย. 67	ระดับความพึงพอใจต่อกระบวนการบริหารจัดการ	ระดับ	4.00	0.00	อยู่ระหว่างดำเนินการ	อยู่ระหว่างดำเนินการ เดือนเมษายน 2567	ไม่มีไม่มี	ไม่มี	5,000	-	
			โครงการพัฒนาบุคลากร	หลักสูตร กฎหมายเกี่ยวกับการจัดซื้อจัดจ้างและการบริหารพัสดุภาครัฐหรือวินัยการเงินการคลังภาครัฐ	31 มี.ค. 67	29 ก.ย. 67	ระดับความสำเร็จของการส่งบุคลากรเข้ารับการฝึกอบรม	ระดับ	5.00	3.00	อยู่ระหว่างดำเนินการ	อยู่ในระหว่างจัดส่งบุคลากรเข้ารับการอบรมในช่วงเดือน เม.ย. - ก.ย. 2567	ไม่มี	ไม่มี	ไม่มี	35,200	-
					31 มี.ค. 67	29 ก.ย. 67	ระดับความสำเร็จของการส่งบุคลากรเข้ารับการฝึกอบรม	ระดับ	5.00	3.00	อยู่ระหว่างดำเนินการ	อยู่ในระหว่างดำเนินการ จัดส่งบุคลากรเข้ารับการอบรม ช่วงเดือน มิ.ย. - ก.ค. 2567	ไม่มี	ไม่มี	ไม่มี	35,200	-
					31 มี.ค. 67	29 ก.ย. 67	ระดับความสำเร็จของการส่งบุคลากรเข้ารับการฝึกอบรม	ระดับ	5.00	3.00	อยู่ระหว่างดำเนินการ	อยู่ในระหว่างดำเนินการจัดส่งบุคลากรเข้ารับการอบรม ช่วงเดือน ก.ค. - ส.ค. 2567	ไม่มี	ไม่มี	ไม่มี	35,200	-
					31 มี.ค. 67	29 ก.ย. 67	ระดับความสำเร็จของการส่งบุคลากรเข้ารับการฝึกอบรม	ระดับ	5.00	3.00	อยู่ระหว่างดำเนินการ	อยู่ในระหว่างดำเนินการจัดส่งบุคลากรเข้ารับการอบรม ช่วงเดือน ก.ค. - ส.ค. 2567	ไม่มี	ไม่มี	ไม่มี	35,200	-
			โครงการสนับสนุนการดำเนินงานด้านคดี	การดำเนินงานด้านคดีต่าง ๆ และการบังคับคดี	30 ธ.ค. 66	29 ม.ค. 67	ระดับความสำเร็จของการส่งบุคลากรเข้ารับการฝึกอบรม	ระดับ	5.00	5.00	ดำเนินการแล้วเสร็จ	ดำเนินการแล้วเสร็จ	ไม่มี	ไม่มี	ไม่มี	35,200	10,358
					30 ก.ย. 66	29 ก.ย. 67	ร้อยละผลการดำเนินงานที่บรรลุตามวัตถุประสงค์	ร้อยละ	80.00	18.62	อยู่ระหว่างดำเนินการ	อยู่ระหว่างดำเนินการดำเนินงานให้แล้วเสร็จภายใน เดือน มิ.ย. - ก.ย. 2567	ไม่มี	ไม่มี	ไม่มี	90,600	16,869
					30 ก.ย. 66	29 ก.ย. 67	ระดับความพึงพอใจต่อกระบวนการบริหารจัดการ	ระดับ	4.00	0.00	อยู่ระหว่างดำเนินการ	อยู่ระหว่างดำเนินการ ช่วงไตรมาส 3 - 4 เดือน มิ.ย. - ก.ย. 2567	ไม่มี	ไม่มี	ไม่มี	41,400	-
			โครงการสนับสนุนการประชุมคณะกรรมการต่างๆของมหาวิทยาลัย	ประชุมคณะกรรมการการพิจารณา กลั่นกรองการจัดทำบันทึกข้อตกลงความร่วมมือทางวิชาการกับสถาบันการศึกษา หน่วยงาน และองค์กรในประเทศและต่างประเทศ	30 ก.ย. 66	29 ก.ย. 67	ร้อยละผลการดำเนินงานที่บรรลุตามวัตถุประสงค์	ร้อยละ	80.00	14.98	อยู่ระหว่างดำเนินการ	อยู่ระหว่างดำเนินการ ช่วงไตรมาส 3 - 4 เดือน มิ.ย. - ก.ย. 2567	ไม่มี	ไม่มี	ไม่มี	26,700	4,000
					30 ก.ย. 66	29 ก.ย. 67	ร้อยละผลการดำเนินงานที่บรรลุตามวัตถุประสงค์	ร้อยละ	80.00	20.00	อยู่ระหว่างดำเนินการ	อยู่ระหว่างดำเนินการ ช่วงไตรมาส 3 - 4 เดือน มิ.ย. - ก.ย. 2567	ไม่มี	ไม่มี	ไม่มี	22,300	-
					30 ก.ย. 66	29 ก.ย. 67	ร้อยละผลการดำเนินงานที่บรรลุตามวัตถุประสงค์	ร้อยละ	80.00	20.00	อยู่ระหว่างดำเนินการ	อยู่ระหว่างดำเนินการ ช่วงไตรมาส 3 - 4 เดือน มิ.ย. - ก.ย. 2567	ไม่มี	ไม่มี	ไม่มี	22,300	-
					30 ก.ย. 66	29 ก.ย. 67	ร้อยละผลการดำเนินงานที่บรรลุตามวัตถุประสงค์	ร้อยละ	80.00	20.00	อยู่ระหว่างดำเนินการ	อยู่ระหว่างดำเนินการ ช่วงไตรมาส 3 - 4 เดือน มิ.ย. - ก.ย. 2567	ไม่มี	ไม่มี	ไม่มี	22,300	-
					30 ก.ย. 66	29 ก.ย. 67	ร้อยละผลการดำเนินงานที่บรรลุตามวัตถุประสงค์	ร้อยละ	80.00	57.86	อยู่ระหว่างดำเนินการ	อยู่ระหว่างดำเนินการ ช่วงไตรมาส 3 - 4 เดือน มิ.ย. - ก.ย. 2567	ไม่มี	ไม่มี	ไม่มี	86,600	50,110

ชื่อหน่วยงานย่อย	กลยุทธ์	แผนปฏิบัติการ	โครงการ	กิจกรรม	ระยะเริ่มต้น	ระยะเวลายุติ	ชื่อตัวชี้วัด (KPI)	หน่วยนับ	ค่าเป้าหมาย	ผลชี้วัด (KPI)	สถานะ	ผลการดำเนินงาน	ปีหน้า/อุปสรรค	แนวทางการแก้ไข	งบประมาณ	ผลการเบิกจ่าย	
สำนักงานกฎหมายและนิติการ		ผลรวม														586,000	168,897
สำนักงานตรวจสอบภายใน	กลยุทธ์ที่ 5 การบริหารจัดการองค์กรที่มีประสิทธิภาพและยั่งยืน	แผนการบริหารองค์กรสู่ความเป็นเลิศ พื้นฐานด้านสุขภาพ	โครงการจัดหาครุภัณฑ์	จัดซื้อครุภัณฑ์สำนักงาน	(ว่าง)	(ว่าง)	(ว่าง)	(ว่าง)	(ว่าง)	(ว่าง)	(ว่าง)	(ว่าง)	ไม่มี	ไม่มี	-	-	
			โครงการบริหารและจัดการหน่วยงาน	จัดซื้อวัสดุคอมพิวเตอร์	30 ก.ย. 66	29 มี.ค. 67	ร้อยละของจำนวนหน่วยรับตรวจที่เข้าตรวจสอบตามแผนการตรวจสอบประจำปี	ร้อยละ	100.00	70.00	อยู่ระหว่างดำเนินงาน	ตรวจสอบหน่วยรับตรวจแล้ว 7 หน่วยงาน จากทั้งหมด 10 หน่วยงาน	ไม่มี	ไม่มี	16,000	3,160	
				จัดซื้อวัสดุสำนักงาน	30 ก.ย. 66	28 มี.ค. 67	ร้อยละของจำนวนหน่วยรับตรวจที่เข้าตรวจสอบตามแผนการตรวจสอบประจำปี	ร้อยละ	100.00	70.00	อยู่ระหว่างดำเนินงาน	ตรวจสอบหน่วยรับตรวจแล้ว 7 หน่วยงาน จากทั้งหมด 10 หน่วยงาน	ไม่มี	ไม่มี	12,000	7,200	
				จ้างเหมาบริการพัฒนาระบบรายงานผลการตรวจสอบแบบอัจฉริยะ ระยะที่ 2	(ว่าง)	(ว่าง)	รายงานผลการตรวจสอบเชิงสถิติ	ด้าน	1.00	0.00	อยู่ระหว่างดำเนินงาน	จะดำเนินการในไตรมาสที่ 3	ไม่มี	ไม่มี	154,800	-	
			โครงการพัฒนาบุคลากร	การอบรมการตรวจสอบการทุจริตและการตรวจสอบระบบเทคโนโลยีสารสนเทศ	1 ต.ค. 66	30 ก.ย. 67	จำนวนนักตรวจสอบภายในที่เข้ารับการอบรม	คน	4.00	4.00	ดำเนินการแล้วเสร็จ	นักตรวจสอบภายใน 4 คน ได้เข้ารับการอบรม 1. IT Auditing รุ่นที่ 1 ณ โรงแรมเจริญธานี จ.ขอนแก่น ระหว่างวันที่ 26-27 ต.ค. 66 2. การเขียนรายงานผลการตรวจสอบ รุ่นที่ 1 ณ โรงแรมดิวารี จอมเทียนบีช พัทยา ระหว่างวันที่ 5-8 ธ.ค. 66	ไม่มี	ไม่มี	168,600	144,240	
				การอบรมเกี่ยวกับหลักเกณฑ์การประเมินการประกันคุณภาพงานตรวจสอบภายใน	2 ต.ค. 66	15 ธ.ค. 66	จำนวนบุคลากรที่เข้ารับการอบรมเพื่อพร้อมกับการตรวจประเมินในปีงบประมาณ พ.ศ. 2567	คน	2.00	2.00	ดำเนินการแล้วเสร็จ	ได้เข้ารับการอบรม และนำความรู้มาประยุกต์ใช้ในการจัดทำรายงานผลการประเมินให้กรมบัญชีกลางทราบในวันที่ 15 ธ.ค. 66	ไม่มี	ไม่มี	8,000	-	
				การอบรมประกาศนียบัตรผู้ตรวจสอบภายในภาครัฐ (CGIA)	1 ธ.ค. 66	29 ธ.ค. 66	จำนวนนักตรวจสอบภายในที่เข้ารับการอบรม	คน	3.00	3.00	ดำเนินการแล้วเสร็จ	นักตรวจสอบภายใน 3 คน ได้เข้ารับการอบรมตามกำหนด	ไม่มี	ไม่มี	40,000	-	
				โครงการให้บริการคำปรึกษาและสร้างมูลค่าเพิ่มให้หน่วยรับตรวจประจำปีงบประมาณ พ.ศ. 2567	(ว่าง)	(ว่าง)	(ว่าง)	(ว่าง)	(ว่าง)	(ว่าง)	(ว่าง)	ยกเลิกโครงการ	มีภารกิจในการเข้าตรวจสอบหน่วยรับตรวจ และการประเมินความเสี่ยงเพื่อวางแผนการตรวจสอบประจำปีงบประมาณ พ.ศ. 2568	จะจัดโครงการในปีงบประมาณต่อไป	15,000	-	
			โครงการสนับสนุนการ	จัดการประชุมร่วมกันระหว่างผู้บริหารมหาวิทยาลัย และคณะกรรมการตรวจสอบของมหาวิทยาลัย	1 เม.ย. 67	30 ก.ย. 67	จำนวนครั้งในการจัดประชุม	ครั้ง	1.00	0.00	อยู่ระหว่างดำเนินงาน	คาดว่าจะจัดการประชุมในไตรมาสที่ 4	ไม่มี	ไม่มี	92,800	-	
				จัดประชุมคณะกรรมการตรวจสอบประจำปีมหาวิทยาลัยอุบลราชธานี	1 ต.ค. 66	30 ก.ย. 67	จำนวนครั้งในการจัดประชุม	ครั้ง	6.00	3.00	(ว่าง)	จัดประชุมแล้ว 3 ครั้ง	ไม่มี	ไม่มี	359,000	268,678	
สำนักงานตรวจสอบภายใน		ผลรวม														866,200	423,278
สำนักงานบริหารภาพและสิ่งแวดล้อม	กลยุทธ์ที่ 5 การบริหารจัดการองค์กรที่มีประสิทธิภาพและยั่งยืน	แผนการบริหารองค์กรสู่ความเป็นเลิศ พื้นฐานด้านสุขภาพ	โครงการก่อสร้าง/ปรับปรุงอาคารและสิ่งก่อสร้างของมหาวิทยาลัยอุบลราชธานี	โครงการสิ่งก่อสร้าง 2567	1 ต.ค. 66	30 ก.ย. 67	จำนวนโครงการที่ดำเนินการแล้วเสร็จตามระยะเวลาที่กำหนด	โครงการ	7.00	4.00	อยู่ระหว่างดำเนินงาน	สำรวจออกแบบ เขียนแบบ ประมาณราคา ควบคุมงานก่อสร้าง ภายในมหาวิทยาลัย และรวมถึงให้คำแนะนำแก่หน่วยงานของคณะ สำนัก วิทยาลัย หน่วยงาน หรือตามที่หน่วยงานขอคำแนะนำของมหาวิทยาลัย ซึ่งเป็นงานที่ต้องมีความรับผิดชอบสูงและมีปริมาณงานมาก ซึ่งจะต้องดำเนินการในอยู่ในสัญญาและตามระเบียบพัสดุ กองคลัง	ไม่มี	ไม่มี	6,010,500	4,254,917	

ชื่อหน่วยงานย่อย กลยุทธ์	แผนปฏิบัติการ	โครงการ	กิจกรรม	ระยะเริ่มต้น	ระยะเวลายุติ	ชื่อตัวชี้วัด (KPI)	หน่วยนับ	ค่าเป้าหมายชี้วัด (KPI)	ผลชี้วัด (KPI)	สถานะ	ผลการดำเนินงาน	ปัญหา/อุปสรรค	แนวทางการแก้ไข	งบประมาณ	ผลการเบิกจ่าย
สำนักงานบริหาร กลยุทธ์ที่ 5 การบริหารจัดการ องค์กรที่มีประสิทธิภาพและ ยั่งยืน	แผนการบริหารองค์กรสู่ ความเป็นเลิศ พื้นฐาน ด้านสุขภาพ	โครงการจัดหาครุภัณฑ์	โครงการจัดหาครุภัณฑ์	1 ต.ค. 66	30 ก.ย. 67	ร้อยละความสำเร็จในการจัดหาครุภัณฑ์เป็นไปตามวัตถุประสงค์ที่วางไว้	ร้อยละ	85.00	15.95	อยู่ระหว่างดำเนินงาน	(ว่าง)	ไม่มี	ไม่มี	321,900	51,350
		โครงการบริหารและจัดการหน่วยงาน	1.1 ค่าใช้จ่ายในการดูแลอาคารเฉลิมพระเกียรติ 7 รอบ	29 ก.ย. 66	28 ก.ย. 67	ร้อยละความสำเร็จการดำเนินงานโครงการปรับปรุงเพดานและทำระบบกันซึมอาคาร 7 รอบ	(ว่าง)	85.00	100.00	อยู่ระหว่างดำเนินงาน	การดำเนินการในการปรับปรุง /ดูแลอาคารเฉลิมพระเกียรติ 7 รอบ ได้ดำเนินการตามแผนการปฏิบัติการ และแผนการเบิกจ่ายที่กำหนด ตามไตรมาส	การแก้ไขปัญหาของอาคารเฉลิมพระเกียรติ 7 รอบ พระชนมพรรษา ซึ่งเป็นอาคารที่มีระบบสาธารณูปโภคที่หลากหลาย อาจจะต้องใช้เวลาในการตรวจสอบจากผู้เชี่ยวชาญเฉพาะทางเพื่อให้เกิดประสิทธิภาพในการดำเนินงาน	การจัดแผนการการปฏิบัติงานการดูแลอาคารเฉลิมพระเกียรติ 7 รอบพระชนมพรรษา	765,000	521,952
						ร้อยละผลการเบิกจ่ายดำเนินงานที่บรรลุตามวัตถุประสงค์	(ว่าง)	85.00	68.23	อยู่ระหว่างดำเนินงาน	การดำเนินการในการปรับปรุง /ดูแลอาคารเฉลิมพระเกียรติ 7 รอบ ได้ดำเนินการตามแผนการปฏิบัติการ และแผนการเบิกจ่ายที่กำหนด ตามไตรมาส	การแก้ไขปัญหาของอาคารเฉลิมพระเกียรติ 7 รอบ พระชนมพรรษา ซึ่งเป็นอาคารที่มีระบบสาธารณูปโภคที่หลากหลาย อาจจะต้องใช้เวลาในการตรวจสอบจากผู้เชี่ยวชาญเฉพาะทางเพื่อให้เกิดประสิทธิภาพในการดำเนินงาน	การจัดแผนการการปฏิบัติงานการดูแลอาคารเฉลิมพระเกียรติ 7 รอบพระชนมพรรษา	765,000	521,952
		1.2 งานไฟฟ้าและโทรศัพท์		30 ก.ย. 66	29 ก.ย. 67	ร้อยละความสำเร็จในการทำแผนล้างเครื่องปรับอากาศ สำนักงาน อธิการบดี	ร้อยละ	85.00	100.00	อยู่ระหว่างดำเนินงาน	งานไฟฟ้าและโทรศัพท์ อยู่ระหว่างการดำเนินการตรวจสอบระบบไฟฟ้า ภายในมหาวิทยาลัย รวมถึงการจัดซื้อวัสดุอุปกรณ์ในการซ่อมแซม	ไม่มี	ไม่มี	1,160,000	693,782
						ร้อยละผลการเบิกจ่ายดำเนินงานที่บรรลุตามวัตถุประสงค์	ร้อยละ	85.00	41.36	อยู่ระหว่างดำเนินงาน	งานไฟฟ้าและโทรศัพท์ อยู่ระหว่างการดำเนินการตรวจสอบระบบไฟฟ้า ภายในมหาวิทยาลัย รวมถึงการจัดซื้อวัสดุอุปกรณ์ในการซ่อมแซม	ไม่มี	ไม่มี	1,160,000	693,782
		1.3งานประปาและสุขาภิบาล		1 ต.ค. 66	30 ก.ย. 67	การตรวจสอบคุณภาพน้ำเป็นไปตามเกณฑ์ที่มหาวิทยาลัยกำหนด (13พารามิเตอร์)	พารามิเตอร์	13.00	13.00	อยู่ระหว่างดำเนินงาน	การดำเนินงานในการตรวจสอบคุณภาพ ภายในมหาวิทยาลัย จะดำเนินการตรวจสอบเป็นประจำทุกเดือน โดยจัดส่งให้ระดับศาสตราจารย์ ตรวจสอบคุณภาพเพื่อเป็นไปตามเกณฑ์ที่กำหนด คือ ต้องผ่านการตรวจสอบคุณภาพน้ำ จำนวน 13 พารามิเตอร์	ไม่มี	ไม่มี	2,210,000	946,676
						ร้อยละผลการเบิกจ่ายดำเนินงานที่บรรลุตามวัตถุประสงค์	ร้อยละ	85.00	57.16	อยู่ระหว่างดำเนินงาน	การดำเนินงานในการตรวจสอบคุณภาพ ภายในมหาวิทยาลัย จะดำเนินการตรวจสอบเป็นประจำทุกเดือน โดยจัดส่งให้ระดับศาสตราจารย์ ตรวจสอบคุณภาพเพื่อเป็นไปตามเกณฑ์ที่กำหนด คือ ต้องผ่านการตรวจสอบคุณภาพน้ำ จำนวน 13 พารามิเตอร์	ไม่มี	ไม่มี	2,210,000	946,676

ชื่อหน่วยงานย่อย กลยุทธ์	แผนปฏิบัติการ	โครงการ	กิจกรรม	ระยะเริ่มต้น	ระยะเวลายุติ	ชื่อตัวชี้วัด (KPI)	หน่วยนับ	ค่าเป้าหมายชี้วัด (KPI)	ผลชี้วัด (KPI)	สถานะ	ผลการดำเนินงาน	ปีหน้า/อุปสรรค	แนวทางการแก้ไข	งบประมาณ	ผลการเบิกจ่าย		
สำนักงานบริหาร กลยุทธ์ที่ 5 การบริหารจัดการ องค์กรที่มีประสิทธิภาพและ ยั่งยืน	แผนการบริหารองค์กรผู้ ความเป็นเลิศ พื้นฐาน ด้านสุขภาพ	โครงการบริหารจัดการ หน่วยงาน	1.4 งานซ่อมบำรุง	30 ก.ย. 66	29 ก.ย. 67	ร้อยละความสำเร็จในการซ่อมแซม ถนนภายในมหาวิทยาลัย	ร้อยละ	85.00	50.00	อยู่ระหว่าง ดำเนินงาน	การดำเนินการสำรวจจุดที่ต้องซ่อมแซม/ปรับปรุง ถนนภายในมหาวิทยาลัยต้องสำรวจให้ได้มาตรฐาน และ เกิดความปลอดภัยต่อผู้สัญจรไปมา	การก่อสร้าง/ซ่อมแซม ถนนล่าช้าไม่ทันเวลา และไม่ตรงกับความต้องการของผู้ใช้งาน	ต้องตรวจสอบการเปิด ปิด ภาคเรียนแต่ละปี การศึกษา		422,000	262,478	
						ร้อยละผลการเบิกจ่ายดำเนินงานที่ บรรลุตามวัตถุประสงค์	ร้อยละ	85.00	62.20	อยู่ระหว่าง ดำเนินงาน	การดำเนินการสำรวจจุดที่ต้องซ่อมแซม/ปรับปรุง ถนนภายในมหาวิทยาลัยต้องสำรวจให้ได้มาตรฐาน และ เกิดความปลอดภัยต่อผู้สัญจรไปมา	การก่อสร้าง/ซ่อมแซม ถนนล่าช้าไม่ทันเวลา และไม่ตรงกับความต้องการของผู้ใช้งาน	ต้องตรวจสอบการเปิด ปิด ภาคเรียนแต่ละปี การศึกษา		422,000	262,478	
			1.5 งานสวนและสิ่งแวดล้อม	30 ก.ย. 66	29 ก.ย. 67	โครงการบริหารจัดการดูแลภูมิทัศน์ (ปุ๋ยหมัก)	ร้อยละ	85.00	50.00	อยู่ระหว่าง ดำเนินงาน	การจัดการดูแลรักษาเป็นหน้าที่ที่จะต้องทำต่อเนื่อง หลังจากงานจัดสร้างงานภูมิ ทัศน์แล้วเสร็จ โดยผู้ดูแลอาคารต้องดำเนินการดูแล บำรุงรักษาและซ่อมแซมอุปกรณ์ประกอบ อย่างสม่ำเสมอ เพื่อให้งานภูมิทัศน์คงอยู่ในสภาพ สมบูรณ์ตามแนวคิดของผู้ออกแบบให้มากที่สุด ให้คงสภาพเดิมเหมือนเพิ่งก่อสร้างเสร็จให้มากที่สุด มีความสวยงามที่ยั่งยืน และสามารถ เติบโตสวยงามตามกาลเวลาและเป็นพื้นที่ที่ก่อให้เกิด ประสิทธิภาพ สามารถใช้ประโยชน์ได้ มาก และสามารถสร้างคุณค่าเสริมภาพลักษณ์ให้แก่อาคาร	การดำเนินงานต่างๆ ที่ต้องอาศัยสภาพ อากาศ สม แสง อาจจะต้องใช้เวลาใน การดูแลพืช พรรณ ต่างๆ และอาศัย ระยะเวลาในการปลูก เพาะ	การจัดทำแผนการปลูก พืช พรรณ ต่างๆ ให้ เหมาะกับสภาพแวดล้อม		630,000	250,003	
						ร้อยละผลการเบิกจ่ายดำเนินงานที่ บรรลุตามวัตถุประสงค์	ร้อยละ	85.00	39.69	อยู่ระหว่าง ดำเนินงาน	การจัดการดูแลรักษาเป็นหน้าที่ที่จะต้องทำต่อเนื่อง หลังจากงานจัดสร้างงานภูมิ ทัศน์แล้วเสร็จ โดยผู้ดูแลอาคารต้องดำเนินการดูแล บำรุงรักษาและซ่อมแซมอุปกรณ์ประกอบ อย่างสม่ำเสมอ เพื่อให้งานภูมิทัศน์คงอยู่ในสภาพ สมบูรณ์ตามแนวคิดของผู้ออกแบบให้มากที่สุด ให้คงสภาพเดิมเหมือนเพิ่งก่อสร้างเสร็จให้มากที่สุด มีความสวยงามที่ยั่งยืน และสามารถ เติบโตสวยงามตามกาลเวลาและเป็นพื้นที่ที่ก่อให้เกิด ประสิทธิภาพ สามารถใช้ประโยชน์ได้ มาก และสามารถสร้างคุณค่าเสริมภาพลักษณ์ให้แก่อาคาร	การดำเนินงานต่างๆ ที่ต้องอาศัยสภาพ อากาศ สม แสง อาจจะต้องใช้เวลาใน การดูแลพืช พรรณ ต่างๆ และอาศัย ระยะเวลาในการปลูก เพาะ	การจัดทำแผนการปลูก พืช พรรณ ต่างๆ ให้ เหมาะกับสภาพแวดล้อม		630,000	250,003	
			1.6 งานบำบัดน้ำเสียและขยะมูล ฝอย	1 ต.ค. 66	30 ก.ย. 67	ร้อยละความสำเร็จในการตรวจสอบ คุณภาพน้ำ	ร้อยละ	100.00	100.00	อยู่ระหว่าง ดำเนินงาน	ด้านการเฝ้าระวังติดตามการจัดการสิ่งแวดล้อมต่างๆ โดยเฉพาะอย่างยิ่งการจัดการระบบบำบัดน้ำเสีย, การ จัดการขยะมูลฝอย, และการเฝ้าระวังติดตามผลกระทบที่ เกิดจากมลภาวะที่มีต่อชุมชน รวมถึงการรณรงค์สร้าง จิตสำนึกด้านการรักษาสภาพแวดล้อมในรูปแบบต่างๆ เพื่อให้ เกิดสภาพแวดล้อมที่ดี	ไม่มี	ไม่มี			814,000	647,340
						ร้อยละผลการเบิกจ่ายดำเนินงานที่ บรรลุตามวัตถุประสงค์	ร้อยละ	85.00	79.53	อยู่ระหว่าง ดำเนินงาน	ด้านการเฝ้าระวังติดตามการจัดการสิ่งแวดล้อมต่างๆ โดยเฉพาะอย่างยิ่งการจัดการระบบบำบัดน้ำเสีย, การ จัดการขยะมูลฝอย, และการเฝ้าระวังติดตามผลกระทบที่ เกิดจากมลภาวะที่มีต่อชุมชน รวมถึงการรณรงค์สร้าง จิตสำนึกด้านการรักษาสภาพแวดล้อมในรูปแบบต่างๆ เพื่อให้ เกิดสภาพแวดล้อมที่ดี	ไม่มี	ไม่มี			814,000	647,340

ชื่อหน่วยงานย่อย	กลยุทธ์	แผนปฏิบัติการ	โครงการ	กิจกรรม	ระยะเริ่มต้น	ระยะเวลสิ้นสุด	ชื่อตัวชี้วัด (KPI)	หน่วยนับ	ค่าเป้าหมายชี้วัด (KPI)	ผลชี้วัด (KPI)	สถานะ	ผลการดำเนินงาน	ปัญหา/อุปสรรค	แนวทางการแก้ไข	งบประมาณ	ผลการเบิกจ่าย	
สำนักงานบริหาร	กลยุทธ์ที่ 5 การบริหารจัดการองค์กรที่มีประสิทธิภาพและยั่งยืน	แผนการบริหารองค์กรสู่ความเป็นเลิศ พื้นฐานด้านสุขภาพ	โครงการบริหารจัดการหน่วยงาน	1.7งานบริหารงานทั่วไป	30 ก.ย. 66	29 ก.ย. 67	ร้อยละผลการเบิกจ่ายดำเนินงานที่บรรลุตามวัตถุประสงค์	ร้อยละ	85.00	31.45	อยู่ระหว่างดำเนินงาน	ทั่วไป มีการจัดระบบการบริหารงานในด้านต่างๆ เพื่อให้สอดคล้องกับนโยบายของมหาวิทยาลัย เนื่องจากสำนักงานบริหารกายภาพและสิ่งแวดล้อม มีขอบเขตรับผิดชอบทั้งมหาวิทยาลัย ทำให้มีการปรับปรุงประสิทธิภาพงานในด้านสำนักงานอย่างต่อเนื่อง โดยนำเอาระบบสารสนเทศเข้ามาช่วยในการปฏิบัติงานซึ่งหน้าที่หลักด้านการ การรับส่งหนังสือ เอกสารทางราชการ ร่าง พิมพ์ตอบโต้ ควบคุม จัดเก็บ ตรวจสอบ ค้นหา เอกสารของทางราชการ เบิก-จ่ายวัสดุสำนักงาน ตรวจสอบเอกสาร หนังสือราชการต่างๆ ให้การปฏิบัติงานอย่างถูกต้อง สะดวก รวดเร็ว ตรงตามเวลาและวัตถุประสงค์ ปฏิบัติงานด้านการจัดซื้อ/จัดจ้าง ขออนุมัติต่างๆ การจัดประชุมจัดเก็บข้อมูลสถิติต่างๆ ที่มีในหน่วยงาน จัดทำงบประมาณประจำปี การติดตาม รายงานผลการปฏิบัติงานตามแผนยุทธศาสตร์ ของมหาวิทยาลัย อุบลราชธานี รวมทั้งการรายงานประกันคุณภาพภายใน รวมถึงการประสานงานให้บริการด้านต่าง ๆ ภายในมหาวิทยาลัย	เนื่องจากการบริหารจัดการมีการจัดประชุมเพื่อเตรียมความพร้อมในการบริหารจัดการด้านระบบสาธารณูปโภค ต่างๆ ที่จำเป็นต้องประชุมหารือ ระดมความเห็น เพื่อให้เป็นไปตามวัตถุประสงค์	ขออนุมัติปรับแผนการเบิกจ่ายตามปฏิทินกิจกรรม/ประชุม	200,800	63,150	
				1.8งานสำรวจออกแบบและเขียนแบบ	30 ก.ย. 66	29 ก.ย. 67	ร้อยละความสำเร็จในการออกแบบเขียนแบบโครงการสิ่งก่อสร้างประจำปีงบประมาณ	ร้อยละ	85.00	70.14	อยู่ระหว่างดำเนินงาน	ออกแบบ เขียนแบบ ประมาณราคา ควบคุมงานก่อสร้างภายในมหาวิทยาลัย และรวมถึงให้ความอนุเคราะห์แก่หน่วยงานของคณะ สำนัก วิทยาลัย หน่วยงาน หรือตามที่หน่วยงานขอความอนุเคราะห์ ของมหาวิทยาลัย ซึ่งเป็นงานที่ต้องมีความรับผิดชอบสูงและมี ปริมาณงานมาก	ไม่มี	ไม่มี	310,000	92,560	
				โครงการพัฒนาบุคลากร	โครงการอนุรักษ์พลังงาน 2567	1 ม.ค. 67	30 ส.ค. 67	ร้อยละความสำเร็จในการดำเนินงาน	ร้อยละ	85.00	50.00	อยู่ระหว่างดำเนินงาน	จัดการปฏิบัติตาม พรบ. การจัดการพลังงาน ที่กำหนดและที่เกี่ยวข้อง วิเคราะห์การใช้พลังงานของหน่วยงานและมหาวิทยาลัย และจัดทำฐานข้อมูลและวิเคราะห์ ตาม พรบ. ที่เกี่ยวข้องกำหนดแนวทางการลดความเสี่ยงและการจัดการพลังงาน ระบบไฟฟ้า และระบบปรับอากาศ การปรับเปลี่ยนอุปกรณ์ไฟฟ้าแล้วเพิ่มประสิทธิภาพระบบปรับอากาศ ไฟฟ้าแสงสว่าง พลังงานทดแทน และพลังงานทางเลือกอื่น รวมทั้ง การจัดทำรายงานการใช้พลังงานรวม เพื่อนำเสนอกรมพัฒนาพลังงานทดแทนและอนุรักษ์พลังงาน (พพ.) ปีละ 1 ครั้ง และปฏิบัติงานอื่นๆ ที่ได้รับมอบหมาย ให้คำปรึกษา/แนะนำกับผู้ใช้บริการในส่วนต่างๆ และสนับสนุนการเรียนการสอนและให้บริการวิชาการ	ไม่มี	ไม่มี	20,000	-
				โครงการสนับสนุนการประชุมคณะกรรมการต่างๆ ของมหาวิทยาลัย	โครงการสนับสนุนการประชุม คณะกรรมการต่างๆ ของมหาวิทยาลัย	1 ต.ค. 66	30 ก.ย. 67	ร้อยละความสำเร็จในการดำเนินงานเป็นไปตามวัตถุประสงค์	ร้อยละ	85.00	93.95	อยู่ระหว่างดำเนินงาน	ปฏิบัติงานด้านการจัดซื้อ/จัดจ้าง ขออนุมัติต่างๆ การจัดประชุมจัดเก็บข้อมูลสถิติต่างๆ ที่มีในหน่วยงาน จัดทำงบประมาณประจำปี การติดตาม รายงานผลการปฏิบัติงานตามแผนยุทธศาสตร์ ของมหาวิทยาลัย อุบลราชธานี รวมทั้งการรายงานประกันคุณภาพภายใน รวมถึงการประสานงานให้บริการด้านต่าง ๆ ภายในมหาวิทยาลัย	ไม่มี	ไม่มี	23,200	21,797

ชื่อหน่วยงานย่อย	กลยุทธ์	แผนปฏิบัติการ	โครงการ	กิจกรรม	ระยะเริ่มต้น	ระยะเวลายุติ	ชื่อตัวชี้วัด (KPI)	หน่วยนับ	ค่าเป้าหมายชี้วัด (KPI)	ผลชี้วัด (KPI)	สถานะ	ผลการดำเนินงาน	ปีหน้า/อุปสรรค	แนวทางการแก้ไข	งบประมาณ	ผลการเบิกจ่าย	
สำนักงานบริหาร	กลยุทธ์ที่ 5 การบริหารจัดการองค์กรที่มีประสิทธิภาพและยั่งยืน	แผนการบริหารองค์กรสู่ความเป็นเลิศ พื้นฐานด้านสุขภาพ	โครงการสัมมนา/ศึกษาดูงาน	โครงการพัฒนาการดำเนินงานตามเกณฑ์ตัวชี้วัดมหาวิทยาลัยสีเขียว (UI Green)	1 มี.ค. 67	30 ส.ค. 67	ร้อยละความสำเร็จในการดำเนินงานเป็นไปตามตัววัดประสิทธิผลที่วางไว้ในโครงการ	ร้อยละ	85.00	40.00	อยู่ระหว่างดำเนินงาน	โครงการสัมมนา/ศึกษาดูงาน เรื่องการพัฒนาการดำเนินงานตามเกณฑ์ตัวชี้วัดมหาวิทยาลัยสีเขียว (UI Green Metric) เพื่อให้การดำเนินการตามแผนยุทธศาสตร์การพัฒนามหาวิทยาลัยอุบลราชธานี และแผนการดำเนินงานตามเกณฑ์การดำเนินงานเพื่อเข้าสู่การเป็นมหาวิทยาลัยสีเขียวตามเป้าหมายการจัดอันดับมหาวิทยาลัยยุคใหม่ โดยยึดทิศทางการบริหารมหาวิทยาลัยไปสู่มหาวิทยาลัยนำอยู่อย่างยั่งยืน	การศึกษาดูงาน สถานะนั้น ต้องพิจารณาผลกระทบที่ได้คะแนนอยู่ในการจัดอันดับสูงของประเทศ ไทย อาจจะต้องคิดคำนวณการดำเนินงานและระยะเวลา ในสอดคล้องกับงบประมาณ				
สำนักงานบริหารกายภาพและสิ่งแวดล้อม															19,038,400	11,267,280	
สำนักงานพัฒนา	กลยุทธ์ที่ 1 บัณฑิตมีสมรรถนะสูงและพัฒนาการเรียนรู้สำหรับคนทุกช่วงวัย	แผนการสนับสนุนผู้สำเร็จการศึกษาด้านสังคมศาสตร์	โครงการกองทุนบำรุงรักษาและกิจกรรมนักศึกษา	โครงการส่งเสริม สนับสนุนกิจกรรม 5 ด้าน	30 ก.ย. 66	29 ก.ย. 67	SI 1.1.1 ร้อยละบัณฑิต ป.ตรี ที่ได้งานทำในองค์กรขนาดใหญ่หรือต่างชาติ	ร้อยละ	20.00	0.00	อยู่ระหว่างดำเนินงาน	สำนักงานพัฒนานักศึกษา มีการดำเนินงานโครงการอย่างต่อเนื่องเป็นประจำทุกเดือน จนถึงเดือน กันยายน 2567	ไม่มี	ไม่มี		7,688,300	2,131,497
นักศึกษา			โครงการประกันอุบัติเหตุ นักศึกษามหาวิทยาลัยอุบลราชธานี	ประกันอุบัติเหตุ นักศึกษามหาวิทยาลัยอุบลราชธานี	1 ต.ค. 66	29 ก.ย. 67	ร้อยละนักศึกษาได้รับการดูแลด้านสวัสดิภาพนักศึกษาอย่างถึง และได้รับการคุ้มครอง ค่ารักษาพยาบาล ตามกรมธรรม์ประกันภัยอย่างเหมาะสม	ร้อยละ	100.00	100.00	อยู่ระหว่างดำเนินงาน	งานวินัยและสวัสดิภาพนักศึกษา ได้ให้การดูแลด้านสวัสดิภาพนักศึกษาอย่างถึง และได้รับการคุ้มครอง ค่ารักษาพยาบาล ตามกรมธรรม์ประกันภัยอย่างเหมาะสมอย่างต่อเนื่องทุกเดือน	ไม่มี	ไม่มี		2,764,600	48,000
			โครงการมหาวิทยาลัยสีขาว	โครงการมหาวิทยาลัยสีขาว (บุหรี่ยาเสพติด/หอพักสีขาว/บ้านเลขที่85/สารวัตรนักศึกษา)	31 ม.ค. 67	27 มิ.ย. 67	ร้อยละจำนวนหอพักที่เข้าร่วมโครงการมหาวิทยาลัยสีขาว	ร้อยละ	80.00	80.00	อยู่ระหว่างดำเนินงาน	สำนักงานพัฒนานักศึกษา ได้จัดประชุมเครือข่ายโครงการมหาวิทยาลัยสีขาวไปแล้ว จำนวน 1 ครั้ง	ไม่มี	ไม่มี		30,000	3,480
			โครงการส่งเสริมและสนับสนุนกิจกรรมเสริมหลักสูตรและกิจกรรมนอกหลักสูตร	โครงการ UBUN JOB AND EDUCATION FAIR 2024	28 ธ.ค. 66	26 มี.ค. 67	ความพึงพอใจในการจัดทำโครงการ	ค่าเฉลี่ย	3.51	4.30	ดำเนินการแล้วเสร็จ	ค่าเป้าหมายเชิงคุณภาพ ความพึงพอใจในภาพรวมโครงการ มีค่าเฉลี่ยไม่น้อยกว่า 3.51 จากการประเมินโครงการมีผู้ตอบรับแบบประเมิน มีค่าเฉลี่ยความพึงพอใจ 4.30 อยู่ระดับความพึงพอใจมาก ผลการดำเนินงานเป็นไปตามค่าเป้าหมาย	ไม่มี	ไม่มี		20,000	20,000
			โครงการสนับสนุนการเรียนรู้ นักศึกษาวิชาทหาร	โครงการสนับสนุนการเรียนรู้ นักศึกษาวิชาทหาร	1 ต.ค. 66	30 ก.ย. 67	มีงบประมาณเพียงพอต่อการปฏิบัติงานโครงการ	บาท	130000.00	42278.00	อยู่ระหว่างดำเนินงาน	งานวินัยและสวัสดิการนักศึกษา ได้ดำเนินการโครงการสนับสนุนการเรียนรู้ นักศึกษาวิชาทหารอย่างต่อเนื่องจนถึง เดือน กันยายน 2567	ไม่มี	ไม่มี		130,000	42,278
			โครงการบูรณิเทศน์นักศึกษาใหม่ ประจำปีการศึกษา2567	โครงการบูรณิเทศน์นักศึกษาใหม่ ประจำปีการศึกษา2567	1 มิ.ย. 67	29 มิ.ย. 67	PI 1.1.4.1 ร้อยละของนักศึกษาปริญญาตรีที่มีทักษะหรือความรู้การเป็นผู้ประกอบการ	ร้อยละ	80.00	0.00	อยู่ระหว่างดำเนินงาน	รอดำเนินงานโครงการในช่วงเดือน พฤษภาคม-มิถุนายน 2567	ไม่มี	ไม่มี		300,000	-
			โครงการป้องกันนิเทศน์นักศึกษา	โครงการป้องกันนิเทศน์นักศึกษา	(ว่าง)	(ว่าง)	ร้อยละจำนวนผู้เข้าร่วมโครงการ	ร้อยละ	80.00	0.00	(ว่าง)	(ว่าง)	ไม่มี	ไม่มี		60,000	-
			โครงการสนับสนุนการดำเนินงานด้านสวัสดิการและสวัสดิภาพนักศึกษา	ค่าจ้างเหมาบริการแพทย์ฉุกเฉิน	30 ก.ย. 66	29 ก.ย. 67	มีรถพยาบาลฉุกเฉินเพื่อปฏิบัติการแพทย์ฉุกเฉินและสวัสดิภาพนักศึกษาเพียงพอต่อการปฏิบัติงาน	คัน	1.00	1.00	อยู่ระหว่างดำเนินงาน	สำนักงานพัฒนานักศึกษาได้เช่ารถพยาบาลฉุกเฉิน สำหรับปฏิบัติงานปฏิบัติการแพทย์ฉุกเฉินและสวัสดิภาพนักศึกษาจำนวน 1 คัน	ไม่มี	ไม่มี		540,000	66,000
				ค่าช่วยเหลืองานศพและค่าพวงหรีด	30 ก.ย. 66	29 ก.ย. 67	การช่วยเหลืองานศพและค่าพวงหรีด/ค่าสวัสดิการเยี่ยมนักศึกษาป่วยหรือบาดเจ็บ	ร้อยละ	100.00	100.00	อยู่ระหว่างดำเนินงาน	สำนักงานพัฒนานักศึกษา ได้ให้การช่วยเหลือนักศึกษาที่เสียชีวิต จำนวน 1 ราย (ค่างานศพและค่าพวงหรีด)	ไม่มี	ไม่มี		100,000	15,500
				ค่าน้ำมันเชื้อเพลิงและหล่อลื่น	1 ต.ค. 66	30 ก.ย. 67	มีน้ำมันเชื้อเพลิงและหล่อลื่นเพียงพอต่อการปฏิบัติงาน	บาท	120000.00	72000.00	อยู่ระหว่างดำเนินงาน	มีการจัดซื้อน้ำมันเชื้อเพลิงและหล่อลื่นเพื่อใช้ในการปฏิบัติงานเป็นประจำอย่างต่อเนื่องทุกเดือน	ไม่มี	ไม่มี		120,000	-
			โครงการสนับสนุนทุนการศึกษา	สนับสนุนทุนการศึกษา	29 ก.ย. 66	28 ก.ย. 67	ร้อยละจำนวนผู้ที่ได้รับทุนการศึกษา	ร้อยละ	100.00	100.00	อยู่ระหว่างดำเนินงาน	งานสวัสดิการนักศึกษา ได้สนับสนุนทุนการศึกษาสำหรับนักศึกษาระดับปริญญาตรี ให้มีโอกาสได้ศึกษาตามศักยภาพของนักศึกษาอย่างต่อเนื่องทุกเดือน	ไม่มี	ไม่มี		3,000,000	1,131,250

ชื่อหน่วยงานย่อย	กลยุทธ์	แผนปฏิบัติการ	โครงการ	กิจกรรม	ระยะเริ่มต้น	ระยะเวลายุติ	ชื่อตัวชี้วัด (KPI)	หน่วยนับ	ค่าเป้าหมายชี้วัด (KPI)	ผลชี้วัด (KPI)	สถานะ	ผลการดำเนินงาน	ปีหน้า/อุปสรรค	แนวทางการแก้ไข	งบประมาณ	ผลการเบิกจ่าย			
สำนักงานพัฒนา	กลยุทธ์ที่ 1 บัณฑิตมีสมรรถนะสูงและพัฒนาการเรียนรู้สำหรับคนทุกช่วงวัย	แผนการสนับสนุนผู้สำเร็จการศึกษาด้านด้านสังคมศาสตร์	โครงการสนับสนุนทุนการศึกษาและสวัสดิการนักศึกษาจากแหล่งทุนภายนอก	โครงการสนับสนุนทุนการศึกษาและสวัสดิการนักศึกษาจากแหล่งทุนภายนอก	30 ก.ย. 66	29 ก.ย. 67	นักศึกษาที่ขาดแคลนทุนทรัพย์ มีโอกาสได้ศึกษาเล่าเรียนจนสำเร็จการศึกษาในระดับปริญญาตรีได้	คน	100.00	100.00	อยู่ระหว่างดำเนินงาน	งานสวัสดิการนักศึกษา ได้ดำเนินการสนับสนุนทุนการศึกษาและสวัสดิการนักศึกษาอย่างต่อเนื่องทุกเดือน จนถึง เดือน กันยายน 2567	ไม่มี	ไม่มี	5,000,000	1,124,500			
			โครงการสานสัมพันธ์ศิษย์เก่า	โครงการสานสัมพันธ์ศิษย์เก่า	1 ต.ค. 66	29 ก.ย. 67	ร้อยละความพึงพอใจของศิษย์เก่าต่อการรับรู้ข้อมูลข่าวสารของUBU	ร้อยละ	80.00	0.00	อยู่ระหว่างดำเนินงาน	งานศิษย์เก่าสัมพันธ์ ได้จัดงานมอบโล่เกียรติบัตรแก่ศิษย์เก่าดีเด่น ประจำปี 2566 เมื่อวันที่ 6 กุมภาพันธ์ 2567 ณ อาคารเฉลิมพระเกียรติ 7 รอบ และได้ขออนุมัติจัดทำโครงการ ผ้าป่ามหาคุณ ศิษย์เก่า ม.อุบลฯ รวมถึง จัดหาทุนสร้างอนุสรณ์สถานแก่ รศ.ดร.สมจิตต์ ยอดเศรณี อดีตอธิการบดีมหาวิทยาลัยอุบลราชธานี ในวันที่ 23 พฤษภาคม 2567	ไม่มี	ไม่มี	100,000	38,615			
			โครงการหารายได้จาก การบริจาคและการจัดกิจกรรมเพื่อหารายได้	เงินบริจาคส่งเสริมและสนับสนุนกิจกรรมในโครงการกองทุนบำรุงรักษาและกิจกรรมนักศึกษา	1 ต.ค. 66	30 ก.ย. 67	PI 1.1.4.1 ร้อยละของนักศึกษาปริญญาตรีที่มีทักษะหรือความรู้การเป็นผู้ประกอบการ	ร้อยละ	80.00	0.00	อยู่ระหว่างดำเนินงาน	อยู่ระหว่างดำเนินงานโครงการ	ไม่มี	ไม่มี	200,000	-			
				เงินบริจาคส่งเสริมและสนับสนุนกิจกรรมในโครงการสานสัมพันธ์ศิษย์เก่า	1 ต.ค. 66	30 ก.ย. 67	จำนวนเงินบริจาค	บาท	300000.00	218563.82	อยู่ระหว่างดำเนินงาน	งานศิษย์เก่าสัมพันธ์ ได้ระดมทุนบริจาคจนถึงขณะนี้ มียอดบริจาค จำนวน 218,563.82 บาท	ไม่มี	ไม่มี	300,000	-			
	กลยุทธ์ที่ 5 การบริหารจัดการองค์กรที่มีประสิทธิภาพและยั่งยืน	แผนการบริหารองค์กรสู่ความเป็นเลิศ พื้นฐานด้านสังคม	โครงการก่อสร้าง/ปรับปรุงอาคารและสิ่งก่อสร้างของมหาวิทยาลัยอุบลราชธานี	โครงการก่อสร้างโรงพลศึกษาหลังที่ 3 พร้อมภูมิทัศน์โดยรอบ	(ว่าง)	(ว่าง)	(ว่าง)	(ว่าง)	(ว่าง)	(ว่าง)	(ว่าง)	(ว่าง)	(ว่าง)	ไม่มี	ไม่มี	-	-		
				โครงการก่อสร้างอนุสรณ์สถาน รศ.ดร.สมจิตต์ ยอดเศรณี	(ว่าง)	(ว่าง)	(ว่าง)	(ว่าง)	(ว่าง)	(ว่าง)	(ว่าง)	(ว่าง)	(ว่าง)	(ว่าง)	ไม่มี	ไม่มี	-	-	
				โครงการก่อสร้างอาคารอเนกประสงค์	(ว่าง)	(ว่าง)	(ว่าง)	(ว่าง)	(ว่าง)	(ว่าง)	(ว่าง)	(ว่าง)	(ว่าง)	(ว่าง)	(ว่าง)	ไม่มี	ไม่มี	-	-
				โครงการปรับปรุงอาคารกิจกรรมนักศึกษา1	(ว่าง)	(ว่าง)	(ว่าง)	(ว่าง)	(ว่าง)	(ว่าง)	(ว่าง)	(ว่าง)	(ว่าง)	(ว่าง)	(ว่าง)	ไม่มี	ไม่มี	-	-
				โครงการจัดหาครุภัณฑ์	โครงการจัดหาครุภัณฑ์ทดแทนและเพิ่มประสิทธิภาพ	1 พ.ย. 66	30 พ.ย. 66	จำนวนเครื่องคอมพิวเตอร์เพียงพอต่อการใช้งานของบุคลากร	เครื่อง	3.00	3.00	ดำเนินการแล้วเสร็จ	จำนวนเครื่องคอมพิวเตอร์เพียงพอต่อการใช้งานของบุคลากร จำนวน 3 คน ตามที่ได้ตั้งเป้าหมาย	ไม่มี	ไม่มี	72,000	72,000		
				โครงการบริหารจัดการสถานกีฬา	โครงการบริหารจัดการสถานกีฬา	1 ต.ค. 66	29 ก.ย. 67	ร้อยละของผู้ไม่ใช้บริการสถานกีฬา ทั้งกลางแจ้งและในร่ม	ร้อยละ	80.00	80.00	อยู่ระหว่างดำเนินงาน	ได้ดำเนินการให้บริการสถานกีฬากลางแจ้งและในร่ม เพื่อสนับสนุนให้ออกกำลังกายเพื่อสุขภาพที่ดีและการแข่งขันกีฬาเพื่อความเป็นเลิศอย่างต่อเนื่องทุกเดือน	งบประมาณที่ได้รับ การจัดสรรมีไม่เพียงพอต่อการปฏิบัติงาน	เสนอของบประมาณเพิ่มเติม	250,000	239,457		
	โครงการบริหารจัดการหารายได้จากสถานกีฬา	จัดหารายได้จากสถานกีฬาเพื่อสนับสนุนโครงการบริหารจัดการหารายได้จากสถานกีฬา	1 ต.ค. 66	29 ก.ย. 67	SI 1.3.1 ร้อยละรายได้ที่เพิ่มขึ้นจากการจัดการศึกษาทุกช่วงวัย	ร้อยละ	20.00	0.00	อยู่ระหว่างดำเนินงาน	งานกีฬาและนันทนาการ สำนักงานพัฒนานักศึกษา ได้ดำเนินการจัดทำโครงการอย่างต่อเนื่องทุกเดือน จนถึง เดือน กันยายน 2567	ไม่มี	ไม่มี	347,200	84,480					
	โครงการบริหารและจัดการหน่วยงาน	โครงการบริหารและจัดการหน่วยงาน	1 ต.ค. 66	29 ก.ย. 67	ร้อยละของผลการดำเนินงานที่บรรลุตามวัตถุประสงค์	ร้อยละ	80.00	70.00	อยู่ระหว่างดำเนินงาน	มีการบริหารจัดการองค์กรที่มีประสิทธิภาพและประสิทธิผลอย่างต่อเนื่องจนถึง เดือน กันยายน 2567	งบประมาณที่ตั้งไว้ คาดว่าจะไม่เพียงพอต่อการดำเนินงาน	ขออนุมัติเพิ่มวงเงินงบประมาณ	200,000	120,670					
	โครงการพัฒนาบุคลากร	โครงการอบรมเชิงปฏิบัติการเครือข่ายอาจารย์ที่ปรึกษาด้านสุขภาพแก่นักศึกษามหาวิทยาลัยอุบลราชธานี	โครงการอบรมเชิงปฏิบัติการเครือข่ายอาจารย์ที่ปรึกษาด้านสุขภาพแก่นักศึกษามหาวิทยาลัยอุบลราชธานี	17 มี.ค. 67	29 เม.ย. 67	ร้อยละจำนวนผู้เข้าร่วมโครงการ	ร้อยละ	80.00	0.00	อยู่ระหว่างดำเนินงาน	อยู่ระหว่างขออนุมัติจัดทำโครงการ	ไม่มี	ไม่มี	54,000	-				
		โครงการอบรมเชิงปฏิบัติการแลกเปลี่ยนเรียนรู้การพัฒนา นักศึกษา สำนักงานพัฒนานักศึกษา	โครงการอบรมเชิงปฏิบัติการแลกเปลี่ยนเรียนรู้การพัฒนา นักศึกษา สำนักงานพัฒนานักศึกษา	28 มี.ค. 67	30 มี.ค. 67	ร้อยละจำนวนผู้เข้าร่วมโครงการ	ร้อยละ	80.00	0.00	(ว่าง)	ได้ขออนุมัติจัดทำโครงการเรียบร้อยแล้ว โดยมีกำหนดจัดทำโครงการ ในวันที่ 28-30 มีนาคม 2567 ณ ม.ราชภัฏรำไพพรรณี จังหวัดจันทบุรี	ไม่มี	ไม่มี	120,000	-				

ชื่อหน่วยงานย่อย	กลยุทธ์	แผนปฏิบัติการ	โครงการ	กิจกรรม	ระยะเริ่มต้น	ระยะเวลายุติ	ชื่อตัวชี้วัด (KPI)	หน่วยนับ	ค่าเป้าหมายชี้วัด (KPI)	ผลชี้วัด (KPI)	สถานะ	ผลการดำเนินงาน	ปีหน้า/อุปสรรค	แนวทางการแก้ไข	งบประมาณ	ผลการเบิกจ่าย	
สำนักงานพัฒนา	กลยุทธ์ที่ 5 การบริหารจัดการองค์กรที่มีประสิทธิภาพและยั่งยืน	แผนการบริหารองค์กรสู่ความเป็นเลิศ พื้นฐานด้านสังคม	โครงการพัฒนาบุคลากร	โครงการอบรมพัฒนาเครือข่ายบุคลากรฝ่ายสวัสดิการและสวัสดิภาพนักศึกษา	30 มี.ค. 67	27 มิ.ย. 67	ผู้ดูแล.....	ร้อยละ	80.00	70.00	อยู่ระหว่างดำเนินงาน	<input type="checkbox"/> เจริญปริมาณ ผู้เข้าร่วมโครงการเข้าร่วม ไม่น้อยกว่า ร้อยละ 80 <input type="checkbox"/> เจริญคุณภาพ ผู้เข้าร่วมมีความคิดเห็นและความพึงพอใจในภาพรวมโครงการ ในระดับมาก				20,000	-
				โครงการสนับสนุนการประชุมคณะกรรมการต่างๆ ของมหาวิทยาลัย	ประชุมคณะกรรมการพัฒนานักศึกษา	30 ก.ย. 66	29 ก.ย. 67	ร้อยละจำนวนผู้เข้าร่วมประชุม	ร้อยละ	80.00	80.00	อยู่ระหว่างดำเนินงาน	งานพัฒนานักศึกษา มีการจัดประชุมคณะกรรมการพัฒนานักศึกษาอย่างต่อเนื่องเป็นประจำทุกเดือน จนถึงเดือน กันยายน 2567	ไม่มี	ไม่มี	3,500	8,500
				ประชุมคณะกรรมการจัดทำรูปแบบและการจัดสร้างอนุสาวรีย์ รศ.ดร.สมจิตต์ ยอดเศรณี	1 ต.ค. 66	30 ก.ย. 67	ร้อยละจำนวนผู้เข้าร่วมประชุม	ร้อยละ	80.00	80.00	อยู่ระหว่างดำเนินงาน	สำนักงานพัฒนานักศึกษา มีการจัดประชุมคณะกรรมการจัดทำรูปแบบและการจัดสร้างอนุสาวรีย์ รศ.ดร.สมจิตต์ ยอดเศรณี อย่างต่อเนื่อง จนถึง เดือน กันยายน 2567	ไม่มี	ไม่มี	2,100	-	
				ประชุมคณะกรรมการทุนการศึกษามหาวิทยาลัย อุบลราชธานี	1 ต.ค. 66	30 ก.ย. 67	ร้อยละจำนวนผู้เข้าร่วมประชุม	ร้อยละ	80.00	80.00	อยู่ระหว่างดำเนินงาน	มีผู้เข้าร่วมประชุมแต่ละครั้งไม่น้อยกว่า ร้อยละ 80	ไม่มี	ไม่มี	39,300	13,200	
				ประชุมคณะกรรมการพิจารณาคัดเลือกศิษย์เก่าดีเด่น	1 ต.ค. 66	31 มี.ค. 67	ร้อยละจำนวนของผู้เข้าร่วมประชุม	ร้อยละ	80.00	80.00	อยู่ระหว่างดำเนินงาน	งานศิษย์เก่าสัมพันธ์ ได้ดำเนินการพิจารณาคัดเลือกศิษย์เก่าดีเด่น ประจำปี 2566 เสร็จเรียบร้อยแล้ว จำนวน 7 ราย และจะจัดประชุมครั้งต่อไปในเดือน กรกฎาคม 2567	ไม่มี	ไม่มี	2,100	-	
				ประชุมคณะกรรมการวินัยนักศึกษา	1 ต.ค. 66	30 ก.ย. 67	ร้อยละจำนวนผู้เข้าร่วมประชุม	ร้อยละ	80.00	80.00	อยู่ระหว่างดำเนินงาน	งานวินัยและสวัสดิภาพนักศึกษา มีการจัดประชุมคณะกรรมการวินัยอย่างต่อเนื่องเป็นประจำทุกเดือน จนถึง เดือน กันยายน 2567	ไม่มี	ไม่มี	66,600	-	
				ประชุมคณะทำงานพัฒนานักศึกษา (ว่าง)	(ว่าง)	(ว่าง)	ร้อยละจำนวนผู้เข้าร่วมประชุม	ร้อยละ	80.00	80.00	(ว่าง)	(ว่าง)	ไม่มี	ไม่มี	4,900	-	
				ประชุมคณะอนุกรรมการทุนการศึกษา มหาวิทยาลัย อุบลราชธานี	1 ต.ค. 66	30 ก.ย. 67	ร้อยละจำนวนผู้เข้าร่วมประชุม	ร้อยละ	80.00	80.00	อยู่ระหว่างดำเนินงาน	งานสวัสดิการนักศึกษา มีการจัดทำโครงการอย่างต่อเนื่องเป็นประจำทุกเดือน จนถึง เดือน กันยายน 2567	ไม่มี	ไม่มี	6,500	-	
				ประชุมคณะอนุกรรมการวินัยนักศึกษา	1 ต.ค. 66	30 ก.ย. 67	ร้อยละจำนวนผู้เข้าร่วมประชุม	ร้อยละ	80.00	80.00	อยู่ระหว่างดำเนินงาน	งานวินัยและสวัสดิภาพนักศึกษา มีการจัดประชุมคณะกรรมการวินัยนักศึกษาอย่างต่อเนื่อง จนถึง เดือน กันยายน 2567	ไม่มี	ไม่มี	75,000	-	
				ผลรวม													
สำนักงานพัฒนาบัณฑิตศึกษา	กลยุทธ์ที่ 5 การบริหารจัดการองค์กรที่มีประสิทธิภาพและยั่งยืน	แผนการบริหารองค์กรสู่ความเป็นเลิศ พื้นฐานด้านสังคม	โครงการค่าใช้จ่ายในการรักษาความปลอดภัย มหาวิทยาลัย	แผนการบริหารองค์กรสู่ความปลอดภัยพื้นฐาน	30 ก.ย. 66	4 มี.ค. 67	ร้อยละ 90 ของการเบิกจ่ายงบประมาณเป็นไปตามแผนการดำเนินงาน	ร้อยละ	90.00	49.22	อยู่ระหว่างดำเนินงาน	การเบิกจ่ายเงินไปตามรอบไตรมาส และอยู่ระหว่างการดำเนินการ	ไม่มี	ไม่มี	415,400	204,489	
				โครงการพัฒนาบุคลากร	กิจกรรมอบรมเชิงปฏิบัติการดำเนินงานรักษาความปลอดภัย ประจำปี 2567	27 ต.ค. 66	3 พ.ย. 66	ร้อยละ 94.23 ของผู้เข้าอบรมมีความพึงพอใจ	ร้อยละ	94.23	94.23	ดำเนินการแล้วเสร็จ	การดำเนินโครงการแล้วเสร็จและเป็นไปตามตัวชี้วัด	ไม่มี	ไม่มี	10,900	10,830
				กิจกรรมอบรมเชิงปฏิบัติการป้องกันการเกิดอัคคีภัยภายในอาคาร	(ว่าง)	(ว่าง)	อยู่ระหว่างการดำเนินโครงการในเดือนเมษายน 2567	ร้อยละ	90.00	0.00	(ว่าง)	อยู่ระหว่างการดำเนินโครงการในเดือนเมษายน 2567	ไม่มี	ไม่มี	24,700	-	
				กิจกรรมอบรมเชิงปฏิบัติการความรู้เกี่ยวกับการจราจร	15 ธ.ค. 66	15 ธ.ค. 66	ร้อยละ 90 ของผู้เข้าอบรมสามารถปฏิบัติตามจราจรได้อย่างถูกต้อง	ร้อยละ	90.00	90.00	ดำเนินการแล้วเสร็จ	การดำเนินโครงการแล้วเสร็จและเป็นไปตามเป้าหมาย	ไม่มี	ไม่มี	10,900	9,900	

ชื่อหน่วยงานย่อย	กลยุทธ์	แผนปฏิบัติการ	โครงการ	กิจกรรม	ระยะเริ่มต้น	ระยะเวลายุติ	ชื่อตัวชี้วัด (KPI)	หน่วยนับ	ค่าเป้าหมายชี้วัด (KPI)	ผลชี้วัด (KPI)	สถานะ	ผลการดำเนินงาน	ปีหน้า/อุปสรรค	แนวทางการแก้ไข	งบประมาณ	ผลการเบิกจ่าย	
สำนักงานรักษาความปลอดภัยและ	กลยุทธ์ที่ 5 การบริหารจัดการองค์กรที่มีประสิทธิภาพและยั่งยืน	แผนการบริหารองค์กรสู่ความเป็นเลิศ พื้นฐาน	โครงการพัฒนาบุคลากร	กิจกรรมอบรมเชิงปฏิบัติการฝึกซ้อมป้องกันอัคคีภัยเนื่องมาจากไฟฟ้า	5 ม.ค. 67	20 ม.ค. 67	ร้อยละ 80 ของผู้เข้าอบรมสามารถถ่ายทอดองค์ความรู้ และนำไปปฏิบัติงานได้จริง	ร้อยละ	80.00	80.00	ดำเนินการแล้วเสร็จ	การดำเนินโครงการได้ดำเนินการเสร็จแล้ว และบรรลุตามค่าเป้าหมาย	ไม่มี	ไม่มี	10,900	9,900	
สำนักงานรักษาความปลอดภัยและสวัสดิภาพบุคลากร															ผลรวม	472,800	235,119
สำนักงานวิเทศสัมพันธ์	กลยุทธ์ที่ 1 บัณฑิตมีสมรรถนะสูงและพัฒนาการเรียนรู้สำหรับคนทุกช่วงวัย	แผนพัฒนาทักษะภาษาอังกฤษให้กับนักศึกษาระดับปริญญาตรี (L) (ชื่อเดิมใน UBUFMIS : สัมพันธ์/สำนักพัฒนาภาษาอังกฤษให้กับนักศึกษาระดับปริญญาตรี)	โครงการกิจกรรมเสริมหลักสูตรด้านภาษาอังกฤษในระดับคณะ/หลักสูตร/สำนักวิทยบริการ/สำนักพัฒนา	โครงการ English Corner	31 มี.ค. 67	30 พ.ค. 67	นักศึกษาและบุคลากรของมหาวิทยาลัยอุบลราชธานี	คน	50.00	0.00	อยู่ระหว่างดำเนินงาน	นักศึกษาและบุคลากรของมหาวิทยาลัยอุบลราชธานี จำนวน 50 ราย ทั้งนี้ อยู่ระหว่างการดำเนินการเตรียมการจัดอบรมในเดือน เมษายน -พฤษภาคม 2567	ไม่มี	ไม่มี	36,000	-	
				โครงการค่ายเยาวชน	25 ม.ค. 67	27 ม.ค. 67	นักศึกษาต่างชาติ จำนวน 20 คน และนักศึกษามหาวิทยาลัยอุบลราชธานี 44 คน	คน	64.00	86.00	ดำเนินการแล้วเสร็จ	จำนวนนักผู้เข้าร่วมโครงการ 86 คน	ไม่มี	ไม่มี	502,700	314,910	
				โครงการจัดทดสอบวัดความสามารถทางภาษา	18 มี.ค. 67	30 ก.ย. 67	นักศึกษา อาจารย์ บุคลากร มหาวิทยาลัยอุบลราชธานี และบุคคลทั่วไป UBU TEST จำนวน 600 ราย นักศึกษามหาวิทยาลัยอุบลราชธานี จำนวน 3,000 ราย	คน	3600.00	1390.00	อยู่ระหว่างดำเนินงาน	นักศึกษา อาจารย์ บุคลากรมหาวิทยาลัยอุบลราชธานี และบุคคลทั่วไป UBU TEST จำนวน 600 ราย นักศึกษามหาวิทยาลัยอุบลราชธานี จำนวน 3,000 ราย	ไม่มี	ไม่มี	113,200	19,500	
				โครงการจัดอบรมเตรียมสอบวัดความสามารถทางภาษา	1 เม.ย. 67	30 ก.ย. 67	นักศึกษาและบุคลากรมหาวิทยาลัยอุบลราชธานี และบุคคลทั่วไป	คน	580.00	33.00	อยู่ระหว่างดำเนินงาน	นักศึกษาและบุคลากรมหาวิทยาลัยอุบลราชธานี และบุคคลทั่วไป จำนวน 580 ราย	ไม่มี	ไม่มี	89,900	5,350	
				โครงการบริหารจัดการศูนย์สอบและสิทธิทางภาษา	29 ก.ย. 66	28 ก.ย. 67	นักศึกษาและบุคลากรมหาวิทยาลัยอุบลราชธานี และบุคคลทั่วไป	คน	5800.00	1974.00	อยู่ระหว่างดำเนินงาน	นักศึกษาและบุคลากรมหาวิทยาลัยอุบลราชธานี และบุคคลทั่วไป จำนวน 5,800 คน ทั้งนี้ อยู่ระหว่างการดำเนินการจัดสอบตามปีงบประมาณ 2567	ไม่มี	ไม่มี	25,600	2,030	
				โครงการอบรมภาษาไทย	1 เม.ย. 67	31 พ.ค. 67	ร้อยละของหน่วยงานที่มีผลการดำเนินงานบรรลุตามวัตถุประสงค์การจัดตั้งหน่วยงาน	ร้อยละ	80.00	0.00	อยู่ระหว่างดำเนินงาน	นักศึกษา บุคลากรมหาวิทยาลัยอุบลราชธานี นักศึกษาแลกเปลี่ยน และบุคคลทั่วไป (จำนวน 30 คน) บุคลากรสำนักวิทยบริการสัมพันธ์ 10 คน	ไม่มี	ไม่มี	34,700	-	
				โครงการออกข้อสอบวัดความสามารถทางภาษา	1 มี.ค. 67	30 ก.ย. 67	อาจารย์ บุคลากรของมหาวิทยาลัยอุบลราชธานี	คน	15.00	0.00	อยู่ระหว่างดำเนินงาน	อาจารย์ บุคลากรของมหาวิทยาลัยอุบลราชธานี จำนวน บุคลากรสายวิชาการ 15 คน	ไม่มี	ไม่มี	151,600	4,380	
				โครงการจัดสอบวัดระดับภาษาญี่ปุ่น Japanese Language Proficiency Test (JLPT) ประจำปีงบประมาณ พ.ศ. 2566	18 ต.ค. 66	29 ก.ค. 67	นักศึกษาบุคลากรของมหาวิทยาลัยอุบลราชธานี และนักเรียน นักศึกษา และบุคลากรภายนอก	คน	1000.00	584.00	อยู่ระหว่างดำเนินงาน	นักศึกษา บุคลากรของมหาวิทยาลัยอุบลราชธานี และบุคคลทั่วไป รวจำนวน 1,000 คน	ไม่มี	ไม่มี	958,800	377,410	
				โครงการจัดทำโปรแกรมเพื่อใช้ในการเรียนการสอนและฝึกทักษะภาษาอังกฤษตามหลัก CEFR (ใช้งบประมาณของสำนักวิทยบริการ/คณะศิลปศาสตร์)	30 ก.ค. 67	27 ก.ย. 67	ร้อยละของหน่วยงานที่มีผลการดำเนินงานบรรลุตามวัตถุประสงค์การจัดตั้งหน่วยงาน	ร้อยละ	80.00	0.00	อยู่ระหว่างดำเนินงาน	นักศึกษามหาวิทยาลัยอุบลราชธานี จำนวน 3,000 ราย จะดำเนินการจัดซื้อจัดจ้างผ่านพัสดุ ในเดือนสิงหาคม 2567 -กันยายน 2567	ไม่มี	ไม่มี	500,000	-	

ชื่อหน่วยงานย่อย	กลยุทธ์	แผนปฏิบัติการ	โครงการ	กิจกรรม	ระยะเริ่มต้น	ระยะเวลงาน	ชื่อตัวชี้วัด (KPI)	หน่วยนับ	ค่าเป้าหมายชี้วัด (KPI)	ผลชี้วัด (KPI)	สถานะ	ผลการดำเนินงาน	ปัญหา/อุปสรรค	แนวทางการแก้ไข	งบประมาณ	ผลการเบิกจ่าย	
สำนักงาน วิเทศสัมพันธ์	กลยุทธ์ที่ 1 บัณฑิตมี สมรรถนะสูงและพัฒนาการ เรียนรู้สำหรับคนทุกช่วงวัย	แผนพัฒนาทักษะ ภาษาอังกฤษให้กับ นักศึกษาระดับปริญญาตรี ของนักศึกษา	โครงการพัฒนาทักษะภาษา อังกฤษตามระดับการเรียนรู้ ของนักศึกษา	โครงการจัดสอบวัดระดับภาษา	30 ก.ย. 66	29 ก.ย. 67	นักศึกษา บุคลากร และบุคคลทั่วไป	คน	1200.00	77.00	อยู่ระหว่าง ดำเนินงาน	นักศึกษา บุคลากร และบุคคลทั่วไป จำนวน 1,200 คน ดำเนินการจัดสอบเป็นประจำทุกเดือน ซึ่งอยู่ระหว่างการ ดำเนินงานตลอดปีงบประมาณ 2567	ไม่มี	ไม่มี	2,556,900	139,300	
			แผนพัฒนาหลักสูตร ร่วมกับสถาบัน ต่างประเทศและดำเนินการ เชิงรุกเพื่อเพิ่มนักศึกษา ต่างชาติ (L) (ชื่อเดิมใน UBUFMIS : แผนการ ดำเนินการเชิงรุกเพื่อเพิ่ม นักศึกษาต่างชาติ (แผนพัฒนาหลักสูตร ร่วมกับสถาบัน ต่างประเทศและดำเนินการ เชิงรุกเพื่อเพิ่มนักศึกษา ต่างชาติ))	โครงการพัฒนาหลักสูตร นานาชาติ เพื่อรองรับ นักศึกษาต่างชาติ	โครงการประชาสัมพันธ์หลักสูตร	28 มิ.ย. 67	29 ก.ย. 67	PI 1.2.2.1 จำนวนหลักสูตรที่พัฒนา ร่วมกันกับต่างประเทศ	หลักสูตร	1.00	0.00	อยู่ระหว่าง ดำเนินงาน	สถาบันอุดมศึกษาต่างประเทศ จำนวน 3 สถาบัน ประเทศมาเลเซีย ซึ่งจะดำเนินการตามแผนที่กำหนดในโครงการเดือน มิถุนายน -กันยายน 2567	ไม่มี	ไม่มี	225,500	-
			โครงการแลกเปลี่ยนนักศึกษา และบุคลากร	31 ธ.ค. 66	30 ส.ค. 67	นักศึกษาและ/หรือบุคลากรภายใน มหาวิทยาลัยอุบลราชธานี จำนวน 10 คน นักศึกษาและ/หรือบุคลากร ของมหาวิทยาลัยในต่างประเทศ จำนวน 4 คน	คน	15.00	15.00	อยู่ระหว่าง ดำเนินงาน	นักศึกษาและ/หรือบุคลากรภายในมหาวิทยาลัย อุบลราชธานี จำนวน 10 คน นักศึกษาและ/หรือบุคลากรของมหาวิทยาลัยใน ต่างประเทศ จำนวน 4 คน	ไม่มี	ไม่มี	1,689,400	438,200		
			โครงการแลกเปลี่ยนอาคันตุกะ	12 มี.ค. 67	30 ส.ค. 67	ศาสตราจารย์อาคันตุกะต่างชาติ	คน	2.00	1.00	อยู่ระหว่าง ดำเนินงาน	ศาสตราจารย์อาคันตุกะต่างชาติ อย่างน้อย 2 คน ทั้งนี้ ในเดือนมีนาคม 2567 มีแลกเปลี่ยนอาคันตุกะ จำนวน 1 ราย และในเดือน มิถุนายน -สิงหาคม 2567 จะมีแลกเปลี่ยน อาคันตุกะ อีก 1 ราย	ไม่มี	ไม่มี	197,200	54,960		
			โครงการสนับสนุนทุนการศึกษา แก่นักศึกษาต่างชาติ	28 ก.ย. 66	27 ก.ย. 67	นักศึกษาต่างชาติ	คน	20.00	13.00	อยู่ระหว่าง ดำเนินงาน	ค่าเป้าหมาย 20 ราย ณ ปัจจุบันนักศึกษาต่างชาติที่ยื่นยืนยันสิทธิ์ เป็นจำนวน 13 ราย	ไม่มี	ไม่มี	1,157,300	532,000		
			กลยุทธ์ที่ 5 การบริหารจัดการ องค์กรที่มีประสิทธิภาพและ ยั่งยืน	แผนการบริหารองค์กรสู่ ความเป็นเลิศ พื้นฐาน	โครงการจัดหาครุภัณฑ์	โครงการจัดหาครุภัณฑ์หน่วยงาน	29 ก.ย. 66	28 พ.ย. 66	ร้อยละของหน่วยงานที่มีผลการ ดำเนินงานบรรลุตามวัตถุประสงค์ การจัดตั้งหน่วยงาน	ร้อยละ	80.00	98.71	ดำเนินการ แล้วเสร็จ	ได้ดำเนินการจัดซื้อครุภัณฑ์เรียบร้อยแล้ว	ไม่มี	ไม่มี	48,000
โครงการบริหารและจัดการ หน่วยงาน	คำตอบแทน	29 ก.ย. 66			28 ก.ย. 67	ร้อยละของหน่วยงานที่มีผลการ ดำเนินงานบรรลุตามวัตถุประสงค์ การจัดตั้งหน่วยงาน	ร้อยละ	80.00	25.00	อยู่ระหว่าง ดำเนินงาน	ร้อยละการเบิกจ่ายตามแผนการปฏิบัติงานของสำนักงาน วิเทศสัมพันธ์ ประจำปีงบประมาณ 2567 ทั้งนี้ ได้ดำเนินการตามภารกิจของหน่วยงานเป็นไปตาม แผนการปฏิบัติงาน	ไม่มี	ไม่มี	479,300	345,688		
โครงการพัฒนาคุณภาพ องค์กรสู่ความเป็นเลิศ	โครงการส่งเสริมและสนับสนุน การเรียนรู้วัฒนธรรม	30 ก.ย. 66			30 ก.ค. 67	ร้อยละของหน่วยงานที่มีผลการ ดำเนินงานบรรลุตามวัตถุประสงค์ การจัดตั้งหน่วยงาน	ร้อยละ	80.00	80.00	อยู่ระหว่าง ดำเนินงาน	เป้าหมายในโครงการ 200 คน จำนวนนักศึกษา/บุคลากร ทั้งชาวไทยและชาวต่างชาติ ที่ เข้าร่วมโครงการแล้ว จำนวน 450 คน	ไม่มี	ไม่มี	123,800	84,967		
						ร้อยละความพึงพอใจต่อ กระบวนการบริหารจัดการ	ร้อยละ	80.00	80.00	อยู่ระหว่าง ดำเนินงาน	เป้าหมายในโครงการ 200 คน จำนวนนักศึกษา/บุคลากร ทั้งชาวไทยและชาวต่างชาติ ที่ เข้าร่วมโครงการแล้ว จำนวน 450 คน	ไม่มี	ไม่มี	123,800	84,967		

ชื่อหน่วยงานย่อย	กลยุทธ์	แผนปฏิบัติการ	โครงการ	กิจกรรม	ระยะเริ่มต้น	ระยะเวลายุติ	ชื่อตัวชี้วัด (KPI)	หน่วยนับ	ค่าเป้าหมายชี้วัด (KPI)	ผลชี้วัด (KPI)	สถานะ	ผลการดำเนินงาน	ปีหน้า/อุปสรรค	แนวทางการแก้ไข	งบประมาณ	ผลการเบิกจ่าย
สำนักงานวิเทศสัมพันธ์	กลยุทธ์ที่ 5 การบริหารจัดการองค์กรที่มีประสิทธิภาพและยั่งยืน	แผนการบริหารองค์กรสู่ความเป็นเลิศ พื้นฐาน	โครงการพัฒนาบุคลากร	โครงการอบรมเชิงปฏิบัติการเพื่อส่งเสริมและยกระดับ สายวิชาการ	30 พ.ค. 67	29 ก.ค. 67	บุคลากรสายวิชาการ มหาวิทยาลัยอุบลราชธานี จำนวน 40 คน บุคลากรของสำนักงานวิเทศสัมพันธ์ 10 คน	คน	50.00	0.00	อยู่ระหว่างดำเนินงาน	บุคลากรสายวิชาการ มหาวิทยาลัยอุบลราชธานี จำนวน 40 คน บุคลากรของสำนักงานวิเทศสัมพันธ์ 10 คน อยู่ระหว่างการประสานคณะเพื่อจัดส่งบุคลากรสายสนับสนุน เข้าร่วมอบรม โดยตามแผนโครงการจะดำเนินการระหว่างเดือน พฤษภาคม -กรกฎาคม 2567	ไม่มี	ไม่มี	100,000	-
				โครงการอบรมนักวิเทศสัมพันธ์	30 เม.ย. 67	28 มิ.ย. 67	บุคลากรของสำนักงานวิเทศสัมพันธ์ มหาวิทยาลัยอุบลราชธานี จำนวน 10 คน	คน	10.00	0.00	อยู่ระหว่างดำเนินงาน	บุคลากรของสำนักงานวิเทศสัมพันธ์ มหาวิทยาลัยอุบลราชธานี จำนวน 10 คน อยู่ระหว่างประสานมหาวิทยาลัยที่จะขอเข้ารับการแลกเปลี่ยนเรียนรู้ด้านวิเทศสัมพันธ์ โดยตามแผนโครงการจะดำเนินการจัดในระหว่างเดือน พฤษภาคม - มิถุนายน 2567	ไม่มี	ไม่มี	94,900	-
				โครงการอบรมภาษาอังกฤษสำหรับบุคลากร สายสนับสนุน	31 พ.ค. 67	30 ก.ค. 67	บุคลากรสายสนับสนุน มหาวิทยาลัยอุบลราชธานี จำนวน 40 คน	คน	40.00	0.00	อยู่ระหว่างดำเนินงาน	บุคลากรสายสนับสนุน มหาวิทยาลัยอุบลราชธานี จำนวน 40 คน อยู่ระหว่างการดำเนินการแจ้งคณะเพื่อจัดส่งบุคลากรสายสนับสนุนเข้าร่วมอบรม โดยแผนโครงการจัดระหว่างเดือน มิถุนายน -กรกฎาคม 2567	ไม่มี	ไม่มี	60,000	-
สำนักงานวิเทศสัมพันธ์		ผลรวม													9,268,600	2,451,042
สำนักงานส่งเสริมบริหารการวิจัย	กลยุทธ์ที่ 2 การวิจัยที่มีคุณภาพสูง และสร้างนวัตกรรมเพื่อขับเคลื่อนเศรษฐกิจและยกระดับคุณภาพชีวิต	แผนกระตุ้นและส่งเสริมการตีพิมพ์บทความระดับนานาชาติในฐาน SCOPUS (L) (ชื่อเดิมใน UBUFMIS : แผนกระตุ้นและส่งเสริมการตีพิมพ์บทความในระดับนานาชาติ)	โครงการวิจัยจากแหล่งทุนภายนอก	การขับเคลื่อนทุนทางวัฒนธรรมเพื่อพัฒนาเศรษฐกิจชุมชน อำเภอโขงเจียม จังหวัดอุบลราชธานี	17 มี.ค. 67	17 มี.ค. 67	ฐานข้อมูลด้านวัฒนธรรม	ชุด	1.00	0.00	อยู่ระหว่างดำเนินงาน	1. สำรวจ สืบค้น และจัดเก็บทุนทางวัฒนธรรมอำเภอโขงเจียมในแผนที่วัฒนธรรม 2. พัฒนาศักยภาพและยกระดับขีดความสามารถของผู้ประกอบการวัฒนธรรม ศิลปิน ช่างฝีมือท้องถิ่นและผู้สืบทอดทางวัฒนธรรม ตลอดจนสร้างพื้นที่ทางวัฒนธรรมอย่างมีส่วนร่วมในอำเภอโขงเจียม 3. สร้างการตระหนักรู้ถึงคุณค่าของทุนทางวัฒนธรรมและสำนึกท้องถิ่นผ่านการพัฒนาการท่องเที่ยวเสมือนจริง 4. ออกแบบธีมที่จะนำไปสู่ต้นแบบการสร้างแบรนด์ที่จะเกื้อหนุนการเพิ่มรายได้เศรษฐกิจชุมชนอำเภอโขงเจียม	ไม่มี	ไม่มี	785,500	-
				ผลิตภัณฑ์ต้นแบบ			ผลิตภัณฑ์	10.00	0.00	อยู่ระหว่างดำเนินงาน	1. สำรวจ สืบค้น และจัดเก็บทุนทางวัฒนธรรมอำเภอโขงเจียมในแผนที่วัฒนธรรม 2. พัฒนาศักยภาพและยกระดับขีดความสามารถของผู้ประกอบการวัฒนธรรม ศิลปิน ช่างฝีมือท้องถิ่นและผู้สืบทอดทางวัฒนธรรม ตลอดจนสร้างพื้นที่ทางวัฒนธรรมอย่างมีส่วนร่วมในอำเภอโขงเจียม 3. สร้างการตระหนักรู้ถึงคุณค่าของทุนทางวัฒนธรรมและสำนึกท้องถิ่นผ่านการพัฒนาการท่องเที่ยวเสมือนจริง 4. ออกแบบธีมที่จะนำไปสู่ต้นแบบการสร้างแบรนด์ที่จะเกื้อหนุนการเพิ่มรายได้เศรษฐกิจชุมชนอำเภอโขงเจียม	ไม่มี	ไม่มี	785,500	-	

ชื่อหน่วยงานย่อย	กลยุทธ์	แผนปฏิบัติการ	โครงการ	กิจกรรม	ระยะเริ่มต้น	ระยะเวลาดำเนินการ	ชื่อตัวชี้วัด (KPI)	หน่วยนับ	ค่าเป้าหมายชี้วัด (KPI)	ผลชี้วัด (KPI)	สถานะ	ผลการดำเนินงาน	ปีหน้า/อุปสรรค	แนวทางการแก้ไข	งบประมาณ	ผลการเบิกจ่าย
สำนักงานส่งเสริมบริหารการวิจัยฯ	กลยุทธ์ที่ 2 การวิจัยที่มีคุณภาพสูง และสร้างนวัตกรรมเพื่อขับเคลื่อนเศรษฐกิจและยกระดับคุณภาพชีวิต	แผนกระตุ้นและส่งเสริมการตีพิมพ์บทความระดับนานาชาติในฐาน SCOPUS (L) (ชื่อเต็มใน UBUFMIS : แผนกระตุ้นและส่งเสริมการตีพิมพ์บทความในระดับนานาชาติ)	โครงการวิจัยจากแหล่งทุนภายนอก	การพัฒนาพื้นที่เชิงบูรณาการเพื่อแก้ไขปัญหาความยากจนแบบเบ็ดเสร็จและแม่นยำ จังหวัดอำนาจเจริญ ระยะที่ 4	17 มี.ค. 67	17 มี.ค. 67	ต้นแบบผลิตภัณฑ์ หรือ เทคโนโลยี/กระบวนการใหม่ หรือนวัตกรรมทางสังคม	นวัตกรรม	20.00	0.00	อยู่ระหว่างดำเนินงาน	1. การถอดบทเรียนเครือข่ายการทำงานโครงการวิจัยและพัฒนาที่วิจัย 2. พัฒนาคุณภาพและระบบการจำหน่ายสินค้าตามแผนงานการแปรรูป 3. ปรับปรุงและพัฒนากลไกการเชื่อมโยงของคุณภาพสมุนไพรและอาหารปลอดภัย 4. การตลาดและการแปรรูป	ไม่มี	ไม่มี	4,036,500	3,036,500
				การเพิ่มความเข้มแข็งของเศรษฐกิจฐานรากและศักยภาพในการแข่งขันสำหรับชุมชนทางวัฒนธรรม อำเภอเขมราฐ และอำเภอนาตาล จังหวัดอุบลราชธานี	1 เม.ย. 66	30 ก.ย. 67	SI 2.1.2 ร้อยละของผลงานวิจัยหรือนวัตกรรมที่นำไปใช้เพื่อพัฒนาคุณภาพชีวิตและเศรษฐกิจของพื้นที่	ร้อยละ	2.00	0.00	อยู่ระหว่างดำเนินงาน	อยู่ระหว่างดำเนินการเก็บข้อมูล	ไม่มี	ไม่มี	1,362,400	1,067,399
				การวิจัยเพื่อพัฒนาพื้นที่และแก้ไขปัญหาความยากจน จังหวัดอุบลราชธานี ระยะที่ 3	17 มี.ค. 67	17 มี.ค. 67	เกิดนวัตกรรมที่ส่งเสริมรายได้และคุณภาพชีวิต	นวัตกรรม/องค์ความรู้	20.00	0.00	อยู่ระหว่างดำเนินงาน	1. ค้นหาค้นหาและสอบทานข้อมูลครัวเรือนยากจน 2. ส่งต่อความช่วยเหลือไปยังภาคีเครือข่ายที่เกี่ยวข้อง 3. การจัด Poverty Forum เพื่อพัฒนาและยกระดับข้อมูล PPPConnext 4. พัฒนาข้อมูลย้อนกลับ 5. การติดตามและสนับสนุนโครงการ OM 6. การจัดทำยุทธศาสตร์การแก้ไขปัญหาความยากจนระดับพื้นที่ ที่เชื่อมโยงยุทธศาสตร์ท้องถิ่นหรือแผนจังหวัด 7. สัมมนาแลกเปลี่ยน/ถอดบทเรียนกับทีมกลาง 8. การพัฒนาบทบาทมหาวิทยาลัย	ไม่มี	ไม่มี	3,823,300	508,000
				โครงการนำร่อง เพื่อยกระดับรายได้และคุณภาพชีวิตชน			โครงการนำร่อง เพื่อยกระดับรายได้และคุณภาพชีวิตชน	ร้อยละ	20.00	0.00	อยู่ระหว่างดำเนินงาน	1. ค้นหาค้นหาและสอบทานข้อมูลครัวเรือนยากจน 2. ส่งต่อความช่วยเหลือไปยังภาคีเครือข่ายที่เกี่ยวข้อง 3. การจัด Poverty Forum เพื่อพัฒนาและยกระดับข้อมูล PPPConnext 4. พัฒนาข้อมูลย้อนกลับ 5. การติดตามและสนับสนุนโครงการ OM 6. การจัดทำยุทธศาสตร์การแก้ไขปัญหาความยากจนระดับพื้นที่ ที่เชื่อมโยงยุทธศาสตร์ท้องถิ่นหรือแผนจังหวัด 7. สัมมนาแลกเปลี่ยน/ถอดบทเรียนกับทีมกลาง 8. การพัฒนาบทบาทมหาวิทยาลัย	ไม่มี	ไม่มี	3,823,300	508,000

ชื่อหน่วยงานย่อย	กลยุทธ์	แผนปฏิบัติการ	โครงการ	กิจกรรม	ระยะเริ่มต้น	ระยะเวลายุติ	ตัวชี้วัด (KPI)	หน่วยนับ	ค่าเป้าหมาย	ผลชี้วัด (KPI)	สถานะ	ผลการดำเนินงาน	ปีหน้า/อุปสรรค	แนวทางการแก้ไข	งบประมาณ	ผลการเบิกจ่าย
สำนักงานส่งเสริมบริหารงานวิจัย	กลยุทธ์ที่ 2 การวิจัยที่มีคุณภาพสูง และสร้างนวัตกรรมเพื่อขับเคลื่อนเศรษฐกิจและยกระดับคุณภาพชีวิต	แผนกระตุ้นและส่งเสริมการตีพิมพ์บทความระดับนานาชาติในฐาน SCOPUS (L) (ชื่อเดิมใน UBUFMIS : แผนกระตุ้นและส่งเสริมการตีพิมพ์บทความในระดับนานาชาติ)	โครงการวิจัยจากแหล่งทุนภายนอก	โครงการวิจัยเพื่อสนับสนุนงานวิจัยมูลฐาน (Fundamental Fund)	1 ต.ค. 66	30 ก.ย. 67	จำนวนโครงการวิจัย	โครงการ	31.00	31.00	อยู่ระหว่างดำเนินงาน	มหาวิทยาลัยได้รับเงินสนับสนุนวิจัย จากกองทุนส่งเสริมวิทยาศาสตร์ วิจัย และนวัตกรรม (กองทุน ววน.) เพื่อสนับสนุนงานมูลฐาน (Fundamental Fund) ประจำปี 2567 จำนวน 31 โครงการ เป็นงบประมาณตามแผนปฏิบัติงานและแผนงบประมาณรายจ่าย ประจำปีงบประมาณ พ.ศ. 2566 ไปกลางก่อน 2.สำนักงานคณะกรรมการส่งเสริมวิทยาศาสตร์ วิจัยและนวัตกรรม (สกสว.) ได้อนุมัติเงินจำนวน 10,635,900 บาท (สิบล้านบาทสามหมื่นห้าพันเก้าร้อยบาทถ้วน) ให้มหาวิทยาลัย 3.สำนักงานส่งเสริมบริหารงานวิจัย ได้มีการโอนเงินให้กับหน่วยงานต้นสังกัดนักวิจัยแล้ว ดังนี้ คณะเกษตรศาสตร์ จำนวน 1,939,700 บาท คณะเภสัชศาสตร์มีเงิน 1,520,400 บาท คณะวิทยาศาสตร์มีเงิน 4,554,900 บาท คณะวิศวกรรมศาสตร์ จำนวน 2,444,400 บาท วิทยาลัยแพทยศาสตร์และการสาธารณสุข จำนวน 1,694,700 บาท รวมเงิน 14,100 บาท	ไม่มี	ไม่มี	15,550,200	-
			โครงการวิจัยและพัฒนา	ทุนการวิจัยระดับบัณฑิตศึกษา	1 ต.ค. 66	30 ก.ย. 67	จำนวนโครงการวิจัย	โครงการ	5.00	5.00	อยู่ระหว่างดำเนินงาน	จัดสรรทุนวิจัย จำนวน 5 โครงการ โดยมีระยะดำเนินงานตามสัญญาครบ 12 เดือน ตั้งแต่วันที่ 1 มกราคม 2567 ถึง วันที่ 31 ธันวาคม 2567 โดยมีรายชื่อ ดังนี้ 1.การหาสภาวะที่เหมาะสมของการดูดซับสีย้อมผ้าด้วยฟิล์มคอมโพสิตจากเรซินอบแห้งอินทรีย์ในดัดแปรด้วยสารลดแรงตึงผิวโดยใช้วิธีพื้นผิวการตอบสนอง โดยมี รศ.ดร.จักรกฤษณ์ อัมพู เป็นหัวหน้าโครงการและอาจารย์ที่ปรึกษา นายณัฐนันท์ พันธุ์สุวรรณ นักศึกษาระดับบัณฑิตศึกษา ป.โทหลักสูตรวิศวกรรมศาสตรมหาบัณฑิต สาขาวิชาวิศวกรรมสิ่งแวดล้อม สังกัด คณะวิศวกรรมศาสตร์ วงเงิน 50,000 บาท 2.มีชื่อของการเสริมผงฝักแขยง (Limnophila aromatic Lam. Merr.) ในอาหารไก่พื้นเมืองเหลืองหางขาวต่อสมรรถภาพการผลิต คุณภาพซาก และระดับสารต้านอนุมูลอิสระในเนื้อไก่อมี นายชวลิต ศิริบุญ เป็นหัวหน้าโครงการและอาจารย์ที่ปรึกษา นายไชยวัฒน์ แจกมะตัน นักศึกษาระดับบัณฑิตศึกษา ป.โท หลักสูตร วิทยาศาสตร์มหาบัณฑิต สังกัด คณะเกษตรศาสตร์ วงเงิน 50,000 3.มีชื่อรูปแบบการจัดการมูลฝอยติดเชื้อของเครือข่ายบริการสุขภาพ อำเภอเมืองโสธร จังหวัดโสธร โดยมี ผศ.ดร.กิตติ เหล่าสุภาพเป็นหัวหน้าโครงการและอาจารย์ที่ปรึกษา นางสาววดีตรี ประทุมภาพ นักศึกษาระดับบัณฑิตศึกษา ป.โท หลักสูตร สาธารณสุขศาสตรมหาบัณฑิต สังกัด วิทยาลัยแพทยศาสตร์และการสาธารณสุข วงเงิน 50,000 4.มีชื่อของชนิดใหม่ของยาต้านไวรัสที่มีรอยพิมพ์ประทับโมเลกุลคู่เคลื่อนบนโครงสร้างไฮโดร-สารอินทรีย์ของคอป	ไม่มี	ไม่มี	250,000	125,000

ชื่อหน่วยงานย่อย	กลยุทธ์	แผนปฏิบัติการ	โครงการ	กิจกรรม	ระยะเริ่มต้น	ระยะเวลายุติ	ตัวชี้วัด (KPI)	หน่วยนับ	ค่าเป้าหมายชี้วัด (KPI)	ผลชี้วัด (KPI)	สถานะ	ผลการดำเนินงาน	ปัญหา/อุปสรรค	แนวทางการแก้ไข	งบประมาณ	ผลการเบิกจ่าย
สำนักงานส่งเสริมบริหารการวิจัย	กลยุทธ์ที่ 2 การวิจัยที่มีคุณภาพสูง และสร้างนวัตกรรมเพื่อขับเคลื่อนเศรษฐกิจและยกระดับคุณภาพชีวิต	แผนกระตุ้นและส่งเสริมการตีพิมพ์บทความระดับนานาชาติในฐาน SCOPUS (L) (ชื่อเดิมใน UBUFMIS : แผนกระตุ้นและส่งเสริมการตีพิมพ์บทความในระดับนานาชาติ)	โครงการวิจัยและพัฒนา	ทุนนักวิจัยหน้าใหม่	30 ก.ย. 66	29 ก.ย. 67	จำนวนโครงการวิจัย	โครงการ	10.00	7.00	อยู่ระหว่างดำเนินงาน	1.จัดสรรทุนนักวิจัยหน้าใหม่ จำนวน 4 โครงการ วงเงิน 400,000 บาท ดังนี้ 1.1 การประเมินเสถียรภาพผลผลิตงาสายพันธุ์ปรับปรุงใหม่ในสถานที่ที่ต่างกันของประเทศไทย ๒. อนนท์ จันทร์ เกตุภูมิ เกษตรศาสตร์ วงเงิน 100,000 บาท 1.2 ฤทธิ์ป้องกันการทำลายเนื้อเยื่อตัวของเมทิลกลอสและบราซิลินในหนูฮาวาลิสซีเมียที่มีภาวะเหล็กเกิน ๒. สุธารกมล ครอบงาย วิทยาลัยแพทยศาสตร์และการสาธารณสุข วงเงิน 100,000 บาท 1.3 การศึกษาการใช้ประโยชน์แคลิโซนไคลด์ที่ได้จากอุตสาหกรรมซีเมนต์เป็นสารตัวเติมทางเลือกสำหรับยางคอมโพสิต ๒. กรรณก นวลตา คณะวิทยาศาสตร์ ๒. ینگเงิน 100,000 บาท 1.4 การประเมินประสิทธิภาพและการรับรู้คุณภาพการให้บริการของรถไฟฟ้ามหานครวิทยาลัยอุบลราชธานี ๒. รัตน์ภรณ์ แก้วกลิง กล่อม วิศวกรรมศาสตร์ ๒. ینگเงิน 100,000 บาท 2. ได้รับอนุมัติให้ใช้เงินคงเหลือ 600,000 บาท เพื่อจัดสรรเป็นทุนวิจัยที่สอดคล้องกับนโยบายและยุทธศาสตร์การพัฒนามหาวิทยาลัย จำนวน 3 โครงการ โดยผลผลิตที่ได้จากทุนนี้ เป็นบทความที่ตีพิมพ์ในวารสารวิชาการระดับนานาชาติที่อยู่ในฐานข้อมูล SCOPUS ในกลุ่ม Quartile ที่ 1 หรือ 2 ซึ่งสามารถเพิ่มผลงานให้เป็นไปตามเป้าประสงค์แผนกลยุทธ์ของมหาวิทยาลัยได้ รายชื่อโครงการ มีดังนี้ 2.1 การศึกษาพฤติกรรมมารณาใหม่ของหัวเสาเข็มแบบผสมก่อนแบบหมุนวนด้วยวิธีพลศาสตร์ของไหลเชิงคำนวณ ๒. ตรี. อนันต์ มัทธจักร วิศวกรรมศาสตร์ ๒. ینگเงิน 200,000 บาท	นักวิจัยหน้าใหม่เสนอขอทุนน้อยกว่าเป้าหมาย	จัดสรรเงินคงเหลือจากทุนนักวิจัยหน้าใหม่ เป็นทุนวิจัยที่สอดคล้องกับนโยบายและยุทธศาสตร์การพัฒนามหาวิทยาลัย ซึ่งผลผลิตที่ได้จากทุนนี้ เป็นบทความที่ตีพิมพ์ในวารสารวิชาการระดับนานาชาติที่อยู่ในฐานข้อมูล SCOPUS ในกลุ่ม Quartile ที่ 1 หรือ 2 ซึ่งสามารถเพิ่มผลงานให้เป็นไปตามเป้าประสงค์แผนกลยุทธ์ของมหาวิทยาลัยได้	1,000,000	500,000
				ทุนพัฒนาด้านแบบงานวิจัยให้ได้มาตรฐานเพื่อการใช้ประโยชน์	1 ต.ค. 66	30 ก.ย. 67	จำนวนโครงการวิจัย	โครงการ	1.00	1.00	อยู่ระหว่างดำเนินงาน	1.ประกาศให้ทุนการวิจัยเพื่อพัฒนาด้านแบบงานวิจัยและนวัตกรรม ให้ได้มาตรฐานเพื่อการใช้ประโยชน์ ประจำปีงบประมาณ พ.ศ. 2567 ในวงเงิน 800,000 บาท วงเงินสนับสนุนไม่เกินทุนละ 200,000 บาท โดยวงเงินที่เหลือ 200,000 บาท นำไปสนับสนุนเป็นทุนวิจัยที่สอดคล้องกับนโยบายและยุทธศาสตร์การพัฒนามหาวิทยาลัย โครงการ การพัฒนาการตรวจวัดทางสีแบบใหม่ที่มีความจำเพาะเจาะจงและสภาพไวสูงบนอุปกรณ์ที่ประดิษฐ์จากกระดาษโอริกามีแบบสามมิติสำหรับตรวจวัดครีเอตินินและอัลบูมินในปัสสาวะ ๒. อยมี ตรี. ดร. มะลิวรรณ อมตงไชย คณะวิทยาศาสตร์ เป็นหัวหน้าโครงการ วงเงิน ๒00,000 บาท 2. จัดสรรให้ทุนวิจัยเพื่อพัฒนาด้านแบบงานวิจัย 1 โครงการ ได้แก่ การพัฒนาด้านแบบผลิตภัณฑ์สำหรับช่องปากจากสารสกัดรกแพะ โดย ๒. อยมี ตรี. วรณันท์ รังสิมาวงศ์ ๒. อยมี ตรี. ศาสตราจารย์ เป็นหัวหน้าโครงการ วงเงิน 200,000 บาท 3. ยังคงเหลือการจัดสรรจำนวน 600,000 บาท ซึ่งจะดำเนินการรับข้อเสนอโครงการตามมติคณะกรรมการบริหารโครงการวิจัยและนวัตกรรมต่อไป 4. ยังไม่มีการเบิกเงินงวดที่ 1	ไม่มี	ไม่มี	1,000,000	-

ชื่อหน่วยงานย่อย	กลยุทธ์	แผนปฏิบัติการ	โครงการ	กิจกรรม	ระยะเริ่มต้น	ระยะเวลายุติ	ชื่อตัวชี้วัด (KPI)	หน่วยนับ	ค่าเป้าหมายชี้วัด (KPI)	ผลชี้วัด (KPI)	สถานะ	ผลการดำเนินงาน	ปัญหา/อุปสรรค	แนวทางการแก้ไข	งบประมาณ	ผลการเบิกจ่าย
สำนักงานส่งเสริมบริหารการวิจัยฯ	กลยุทธ์ที่ 2 การวิจัยที่มีคุณภาพสูง และสร้างนวัตกรรมเพื่อขับเคลื่อนเศรษฐกิจและยกระดับคุณภาพชีวิต	แผนกระตุ้นและส่งเสริมการตีพิมพ์บทความระดับนานาชาติในฐาน SCOPUS (L) (ชื่อเดิมใน UBUFMIS : แผนกระตุ้นและส่งเสริมการตีพิมพ์บทความในระดับนานาชาติ)	โครงการวิจัยและพัฒนา	ทุนพัฒนาด้านแบบงานวิจัยให้ได้มาตรฐานเพื่อการใช้ประโยชน์	1 ต.ค. 66	30 ก.ย. 67	จำนวนโครงการวิจัยเพื่อพัฒนาด้านแบบ	โครงการ	4.00	1.00	อยู่ระหว่างดำเนินงาน	1.ประกาศให้ทุนการวิจัยเพื่อพัฒนาด้านแบบงานวิจัยและนวัตกรรม ให้ได้มาตรฐานเพื่อการใช้ประโยชน์ ประจำปีงบประมาณ พ.ศ. 2567 ในวงเงิน 800,000 บาท วงเงินสนับสนุน ไม่เกินทุนละ 200,000 บาท โดยวงเงินที่เหลือ 200,000 บาท นำไปสนับสนุนเป็นทุนวิจัยที่สอดคล้องกับนโยบายและยุทธศาสตร์การพัฒนามหาวิทยาลัย โครงการ การพัฒนาการตรวจวัดทางสิ่งแวดล้อมที่มีความจำเพาะเจาะจงและสภาพโวลูบอนุภาคที่ประดิษฐ์จากกระดาษโอริกามีแบบสามมิติสำหรับตรวจวัดครีเอตินีนและอัลบูมินในปัสสาวะโดยมี รศ.ดร.มะลิวรรณ อมตงไชย คณะวิทยาศาสตร์ เป็นหัวหน้าโครงการ วงเงิน 200,000 บาท 2.จัดสรรให้ทุนวิจัยเพื่อพัฒนาด้านแบบฯ 1 โครงการ ได้แก่ การพัฒนาด้านแบบผลิตภัณฑ์สำหรับช่องปากจากสารสกัดรกแพะ โดยมี รศ.ดร. วรพันธ์ รังสิมาวงศ์คณะเภสัชศาสตร์เป็นหัวหน้าโครงการ วงเงิน 200,000 บาท 3. ยังคงเหลือการจัดสรรจำนวน 600,000 บาท ซึ่งจะดำเนินการรับข้อเสนอโครงการตามมติคณะกรรมการบริหารโครงการวิจัยและนวัตกรรมต่อไป 4. ยังไม่มีการเบิกเงินงวดที่ 1	ไม่มี	ไม่มี	1,000,000	-
				ทุนวิจัยที่สมทบร่วมกับหน่วยงานภายนอก	1 ต.ค. 66	30 ก.ย. 67	จำนวนโครงการ	โครงการ	1.00	0.00	อยู่ระหว่างดำเนินงาน	ยังไม่มีโครงการที่ได้รับอนุมัติให้สมทบทุนร่วมกับแหล่งทุนภายนอก	ไม่มี	ไม่มี	144,100	-
					30 ก.ย. 66	29 ก.ย. 67	จำนวนโครงการ	โครงการ	1.00	0.00	อยู่ระหว่างดำเนินงาน	บุคลากรมหาวิทยาลัยเสนอขอทุนพัฒนาด้านงานวิจัยรุ่นกลาง ประจำปีงบประมาณ 2567 จำนวน 5 โครงการ ผ่านขั้นลำดับสำรอง 2 โครงการ ซึ่งยังไม่มีผลการแจ้งอนุมัติสำหรับอันดับสำรอง	ไม่มี	ไม่มี	305,900	-

ชื่อหน่วยงานย่อย	กลยุทธ์	แผนปฏิบัติการ	โครงการ	กิจกรรม	ระยะเริ่มต้น	ระยะเวลายุติ	ชื่อตัวชี้วัด (KPI)	หน่วยนับ	ค่าเป้าหมายชี้วัด (KPI)	ผลชี้วัด (KPI)	สถานะ	ผลการดำเนินงาน	ปีหน้า/อุปสรรค	แนวทางการแก้ไข	งบประมาณ	ผลการเบิกจ่าย
สำนักงานส่งเสริมบริหารการวิจัย	กลยุทธ์ที่ 2 การวิจัยที่มีคุณภาพสูง และสร้างนวัตกรรมเพื่อขับเคลื่อนเศรษฐกิจและยกระดับคุณภาพชีวิต	แผนกระตุ้นและส่งเสริมการตีพิมพ์บทความระดับนานาชาติในฐาน SCOPUS (L) (ชื่อเดิมใน UBUFMIS : แผนกระตุ้นและส่งเสริมการตีพิมพ์บทความในระดับนานาชาติ)	โครงการวิจัยและพัฒนา	ทุนวิจัยสถาบัน	1 ต.ค. 66	30 ก.ย. 67	จำนวนโครงการวิจัยสถาบัน	โครงการ	4.00	4.00	อยู่ระหว่างดำเนินงาน	จัดสรรทุนวิจัยสถาบัน จำนวน 4 โครงการ โครงการละ 40,000 บาท สัญญาเริ่มดำเนินงาน 1 มกราคม 2567 ถึงวันที่ 31 ธันวาคม 2567 โดยมีรายชื่อดังนี้ 1. การศึกษารูปแบบกิจกรรมเสริมหลักสูตรโดยใช้การพัฒนาการศึกษาตามฐานชั้นปี มหาวิทยาลัยอุบลราชธานี โดยมี นางธัญญาพัทธ์ ในเกษตรอนพัฒนา นักวิชาการศึกษาคำนาถการ สำนักงานพัฒนานักศึกษา สำนักงานอธิการบดี เป็นหัวหน้าโครงการ 2. การรับรู้และความคาดหวังของนักวิจัยต่อการบริหารงานวิจัยนวัตกรรมมหาวิทยาลัยอุบลราชธานี โดยมี นายสุภวัฒน์ โสวรรณี เจ้าหน้าที่บริหารงานทั่วไป ปฏิบัติการ "สำนักงานส่งเสริมบริหารงานวิจัยฯ สำนักงานอธิการบดี เป็นหัวหน้าโครงการ 3. การพัฒนาระบบกลไกและรูปแบบการจัดการของเสียอันตรายชุมชนในมหาวิทยาลัยอุบลราชธานี โดยมี นายกุล มงคล นักวิชาการเกษตร ชำนาญการพิเศษ สำนักงานบริหารกายภาพและสิ่งแวดล้อม สำนักงานอธิการบดี เป็นหัวหน้าโครงการ 4. การศึกษาการบริหารจัดการการเรียนรู้การสอนโครงการเรียนล่วงหน้าระดับปริญญาตรี มหาวิทยาลัยอุบลราชธานี กรณีศึกษาโรงเรียนสตรีสิริเกศ จังหวัดศรีสะเกษ โดยมี นายสุติกรณัฏฐ์ ภัทลสิริภูวดล เจ้าหน้าที่บริหารงานทั่วไป ชำนาญการ คณะรัฐศาสตร์เป็นหัวหน้าโครงการ	ไม่มี	ไม่มี	160,000	60,000

ชื่อหน่วยงานย่อย	กลยุทธ์	แผนปฏิบัติการ	โครงการ	กิจกรรม	ระยะเริ่มต้น	ระยะเวลายุติ	ชื่อตัวชี้วัด (KPI)	หน่วยนับ	ค่าเป้าหมายชี้วัด (KPI)	ผลชี้วัด (KPI)	สถานะ	ผลการดำเนินงาน	ปัญหา/อุปสรรค	แนวทางการแก้ไข	งบประมาณ	ผลการเบิกจ่าย
สำนักงานส่งเสริมบริหารการวิจัยฯ	กลยุทธ์ที่ 2 การวิจัยที่มีคุณภาพสูง และสร้างนวัตกรรมเพื่อขับเคลื่อนเศรษฐกิจและยกระดับคุณภาพชีวิต	แผนกระตุ้นและส่งเสริมการตีพิมพ์บทความระดับนานาชาติในฐาน SCOPUS (L) (ชื่อเดิมใน UBUFMIS : แผนกระตุ้นและส่งเสริมการตีพิมพ์บทความในระดับนานาชาติ)	โครงการวิจัยและพัฒนา	ทุนสนับสนุนการสร้างนวัตกรรมที่สอดคล้องกับนโยบายและยุทธศาสตร์พัฒนามหาวิทยาลัย	1 ต.ค. 66	30 ก.ย. 67	โครงการวิจัย	(ว่าง)	2.00	2.00	อยู่ระหว่างดำเนินงาน	1.จัดสรรทุนสนับสนุนการสร้างนวัตกรรมฯ จำนวน 3 โครงการ โครงการละ 200,000 บาท เริ่มดำเนินงานตามสัญญา 1 ม.ค. 2567-31 ธันวาคม 2567 เป็นเงินรวม 600,000 บาท ดังนี้ 1.1 การพัฒนานวัตกรรมเม็ดโพลีเอทิลีนเอทิลีนออกไซด์สูงของกล้วยหอมทอง ผศ.ดร.ปราณี นุ้ยหนู คณะวิทยาศาสตร์ เป็นหัวหน้าโครงการ 1.2 การพัฒนาเครื่องมือช่วยวิเคราะห์ความสัมพันธ์และทำนายประสิทธิภาพการเรียนรู้ของผู้เรียนบน UBU LMS ด้วยการใช้อัลกอริทึมการเรียนรู้ของเครื่อง ตีป๋ลิน นิ่งและแอนเชมเบล โดยมี นายวรยุทธ วงศ์นิล คณะวิทยาศาสตร์ เป็นหัวหน้าโครงการ 1.3 นวัตกรรมมาตรวัดการเอียงตัวที่เข้ามาวัดความเครียดแบบโรสเซนไดม์ ดร.ฉัตรภูมิ วิรัตน์จันทร์ คณะวิศวกรรมศาสตร์ เป็นหัวหน้าโครงการ 2. จัดสรรเป็นทุนวิจัย จำนวน 2 โครงการ โครงการละ 200,000 บาท เริ่มดำเนินงานตามสัญญา 1 ม.ค. 2567-31 ธันวาคม 2567 เป็นเงินรวม 400,000 บาท ดังนี้ 2.1 การวางแผนระบบการขนส่งระหว่างประเทศเพื่อลดการขนส่งเที่ยวเปล่า กรณีศึกษาด่านช่องเม็กและด่านช่องสะง่า นางสาวสุภัทราภรณ์ สายสมบุญ คณะบริหารศาสตร์ เป็นหัวหน้าโครงการ 2.2 ผลของการฝึกด้วยแรงต้านร่วมกับการจำกัดการไหลเวียนเลือดและเครื่องจำลองบรรยากาศบนที่สูงที่มีต่อองค์ประกอบของร่างกาย ความแข็งแรงของกล้ามเนื้อ ต้นแขนด้านหน้าและกล้ามเนื้อต้นแขนด้านหลังในนักศึกษาชายที่ไม่ใช่นักกีฬา ผศ.ดร.อรุณญา ปุทธิจักร	ไม่มี	ไม่มี	1,000,000	500,000

ชื่อหน่วยงานย่อย	กลยุทธ์	แผนปฏิบัติการ	โครงการ	กิจกรรม	ระยะเริ่มต้น	ระยะเวลายุติ	ชื่อตัวชี้วัด (KPI)	หน่วยนับ	ค่าเป้าหมายชี้วัด (KPI)	ผลชี้วัด (KPI)	สถานะ	ผลการดำเนินงาน	ปีหน้า/อุปสรรค	แนวทางการแก้ไข	งบประมาณ	ผลการเบิกจ่าย	
สำนักงานส่งเสริมบริหารการวิจัย	กลยุทธ์ที่ 2 การวิจัยที่มีคุณภาพสูง และสร้างนวัตกรรมเพื่อขับเคลื่อนเศรษฐกิจและยกระดับคุณภาพชีวิต	แผนกระตุ้นและส่งเสริมการตีพิมพ์บทความระดับนานาชาติในฐาน SCOPUS (L) (ชื่อเต็มใน UBUFMIS : แผนกระตุ้นและส่งเสริมการตีพิมพ์บทความในระดับนานาชาติ)	โครงการสนับสนุนและเผยแพร่ผลงานวิจัยและการนำไปใช้ประโยชน์	เงินสมนาคุณการจดทะเบียนทรัพย์สินทางปัญญา	30 ก.ย. 66	29 ก.ย. 67	จำนวนผลงานที่จดสิทธิบัตรหรืออนุสิทธิบัตร	ผลงาน	15.00	7.00	ดำเนินการแล้วเสร็จ	ผู้มีส่วนได้ส่วนเสียได้รับเงินสมนาคุณการจดทะเบียนอนุสิทธิบัตร จำนวน 7 ผลงาน ผลงานละ 3,000 บาท ดังนี้ 1. สุตกรและกรรมวิธีการผลิตเส้นก๋วยจั๊บน้ำร้อนแห้งที่สำเร็จรูป โดย นางจิตรา สิงห์ทองและนางสาวชุตินา ทองแก้ว คณะเกษตรศาสตร์ 2. สุตกรและกรรมวิธีการผลิตบัวลอยเส้นก๋วยจั๊บน้ำร้อนแห้งที่สำเร็จรูป โดยนางจิตรา สิงห์ทองและนางสาวชุตินา ทองแก้ว คณะเกษตรศาสตร์ 3. กรรมวิธีการทำสบู่น้ำมันจิ้งหรีด โดย นางสาวพรทิพย์ ไหว้วดี คณะเภสัชศาสตร์ 4. กาวจากน้ำยางธรรมชาติเพื่อใช้กับผลิตภัณฑ์ประเภทสื่อและผ้าจากเส้นใยธรรมชาติ โดย นายชัยวุฒิ วัตต์จิ่งและนายสมใจ คำมุงคุณ รอยเบิกจ่าย 5. ชุดทดสอบภาคสนามในการตรวจวัดทางสีของโซยาไนต์โดยอาศัยการดักจับแก๊สไฮโดรเจนโซยาไนต์ด้วยอนุภาคเงินนาโนคอมโพสิต โดย นายปรีม จารุจารีต และนางสาวณัฐพร มาลาหอม คณะวิทยาศาสตร์ 6. กรรมวิธีการผลิตแผ่นยางพองน้ำยางพารา โดย นายชัยวุฒิ วัตต์จิ่งและ นายอาณัติวรรณ กาลจักร คณะวิทยาศาสตร์ 7. กล้องเลี้ยงจิ้งหรีดแบบปรับสภาพแวดล้อม โดย นายชัชวิน นามมัน คณะวิทยาศาสตร์	ไม่มี	ไม่มี	45,000	18,000	
				เงินสมนาคุณการจดทะเบียนพันธุ์พืช พันธุ์สัตว์ชนิดใหม่	1 ต.ค. 66	30 ก.ย. 67	จำนวนผลงานที่จดทะเบียนพันธุ์พืช พันธุ์สัตว์ชนิดใหม่	ผลงาน	1.00	0.00	อยู่ระหว่างดำเนินการ	ยังไม่มีผู้เสนอขอรับการสนับสนุน	ไม่มี	ไม่มี	5,000	-	
				โครงการสร้างระบบและกลไกการสนับสนุนนักวิจัยที่เลี้ยงเพื่อการตีพิมพ์ผลงานระดับนานาชาติในฐาน SCOPUS	โครงการพัฒนาทักษะการเขียนบทความเพื่อการตีพิมพ์ในวารสารวิชาการระดับนานาชาติ	1 ต.ค. 66	30 ก.ย. 67	PI 2.2.1.1 ร้อยละผลงานวิจัยที่ตีพิมพ์ในฐาน SCOPUS ต่อผลงานวิจัยที่ตีพิมพ์ทั้งหมด (รวมระดับชาติและนานาชาติที่ตีพิมพ์ในฐาน SCOPUS)	ร้อยละ	80.00	72.80	อยู่ระหว่างดำเนินการ	1. ดำเนินการจัดกิจกรรมอบรมโครงการพัฒนาทักษะการเขียนบทความเพื่อการตีพิมพ์ในวารสารวิชาการระดับนานาชาติ ณ โรงแรมแลโซง อำเภอเขมราฐ จังหวัดอุบลราชธานี มีผู้เข้าร่วม 34 คน	ไม่มี	ไม่มี	200,000	160,950
							SI 2.2.1 ร้อยละจำนวนบทความวิจัยในฐาน SCOPUS ที่เป็น Q1-Q2 ต่อบทความวิจัยในฐาน SCOPUS ทั้งหมด	ร้อยละ	80.00	80.00	อยู่ระหว่างดำเนินการ	1. ดำเนินการจัดกิจกรรมอบรมโครงการพัฒนาทักษะการเขียนบทความเพื่อการตีพิมพ์ในวารสารวิชาการระดับนานาชาติ ณ โรงแรมแลโซง อำเภอเขมราฐ จังหวัดอุบลราชธานี มีผู้เข้าร่วม 34 คน	ไม่มี	ไม่มี	200,000	160,950	

ชื่อหน่วยงานย่อย	กลยุทธ์	แผนปฏิบัติการ	โครงการ	กิจกรรม	ระยะเริ่มต้น	ระยะเวลายุติ	ชื่อตัวชี้วัด (KPI)	หน่วยนับ	ค่าเป้าหมายชี้วัด (KPI)	ผลชี้วัด (KPI)	สถานะ	ผลการดำเนินงาน	ปีหน้า/อุปสรรค	แนวทางการแก้ไข	งบประมาณ	ผลการเบิกจ่าย
สำนักงานส่งเสริมบริหารการวิจัยฯ	กลยุทธ์ที่ 2 การวิจัยที่มีคุณภาพสูง และสร้างนวัตกรรมเพื่อขับเคลื่อนเศรษฐกิจและยกระดับคุณภาพชีวิต	แผนการจัดตั้งและพัฒนา กลุ่มวิจัยเฉพาะทางเพื่อเพิ่มศักยภาพงานวิจัยที่สามารถตีพิมพ์ระดับนานาชาติในฐาน SCOPUS (L) (ชื่อเดิมใน UBUFMIS : แผนการจัดตั้งกลุ่มวิจัยเฉพาะทางเพื่อเพิ่มศักยภาพงานวิจัยที่สามารถตีพิมพ์ในระดับนานาชาติ)	โครงการส่งเสริมการจัดตั้งและยกระดับกลุ่มวิจัยที่สำคัญ	ทุนสนับสนุนกลุ่มวิจัย (กลุ่มเดิม)	30 ก.ย. 66	29 ก.ย. 67	จำนวนกลุ่มวิจัย/ศูนย์วิจัย	กลุ่ม	6.00	5.00	อยู่ระหว่างดำเนินงาน	1. จัดสรรทุนสนับสนุนกลุ่มวิจัยเดิม จำนวน 5 กลุ่ม วงเงินรวมทั้งสิ้น 2,500,000 บาท มีรายชื่อดังนี้ 1.1 กลุ่มวิจัยการหาค่าที่ดีที่สุดในระบบปัญญาประดิษฐ์ สำหรับเมืองอัจฉริยะที่เป็นมิตรกับผู้สูงอายุ โดยมี ศาสตราจารย์ระพีพันธ์ ปิตาคะโส สังกัดคณะ วิศวกรรมศาสตร์ เป็นหัวหน้ากลุ่มวิจัย ได้รับจัดสรรวงเงินรวม 500,000 บาท 1.2 กลุ่มวิจัยนวัตกรรมทางยาและเกษตรศาสตร์ โดยมี รองศาสตราจารย์สุวิทย์ ดวงจิตต์ สังกัดคณะเภสัชศาสตร์ เป็นหัวหน้ากลุ่มวิจัย ได้รับจัดสรรวงเงินรวม 500,000 บาท 1.3 กลุ่มวิจัยการวิจัยด้านสาธารณสุข โดยมี ผู้ช่วยศาสตราจารย์อารี บุตรสอน สังกัดวิทยาลัยแพทยศาสตร์ และการสาธารณสุข เป็นหัวหน้ากลุ่มวิจัย ได้รับจัดสรรวงเงินรวม 500,000 บาท 1.4 กลุ่มวิจัยอาหารสัตว์ โดยมี ผู้ช่วยศาสตราจารย์อารี รัตน์ ลุนผา สังกัดคณะเกษตรศาสตร์ เป็นหัวหน้ากลุ่มวิจัย ได้รับจัดสรรวงเงินรวม 500,000 บาท 1.5 ศูนย์วิจัยและพัฒนาอุตสาหกรรมอาหารพื้นบ้าน โดยมี รองศาสตราจารย์วิระเวทย์ อุทโร สังกัดคณะ เกษตรศาสตร์ เป็นผู้ดำเนินการศูนย์วิจัย ได้รับจัดสรรวงเงินรวม 500,000 บาท 2. เนื่องจากมีกลุ่มวิจัยเดิมที่ไม่ประสงค์ขอรับทุนสนับสนุน จึงได้ขออนุมัติใช้เงินคงเหลือจากการจัดสรร 500,000 บาท เพื่อดำเนินงานที่เกี่ยวข้องกับการบริหารจัดการกลุ่มวิจัยในภาพรวมของมหาวิทยาลัย ดังนี้ 2.1 กิจกรรมการประชาสัมพันธ์กลุ่มวิจัย/ผลงานของกลุ่มวิจัย 2.2 กิจกรรมการนำผลงานวิจัยและนวัตกรรมไปใช้	ไม่มี	ไม่มี	3,000,000	-
				ทุนสนับสนุนกลุ่มวิจัยและศูนย์วิจัยที่ได้รับการรับรอง	28 ก.ย. 66	28 ม.ค. 67	จำนวนกลุ่มวิจัยหรือศูนย์	กลุ่ม	4.00	4.00	ดำเนินการแล้วเสร็จ	สนับสนุนกลุ่มวิจัยใหม่ จำนวน 4 กลุ่ม ดังนี้ 1. กลุ่มวิจัยและพัฒนานวัตกรรมด้านชีวเวชศาสตร์ โดยมี รองศาสตราจารย์มากรุดงค์ ปัญญา สังกัดวิทยาลัย แพทยศาสตร์และการสาธารณสุข เป็นหัวหน้ากลุ่มวิจัย ได้รับจัดสรรวงเงินรวม 500,000 บาท 2. กลุ่มวิจัยการประมงอย่างยั่งยืน มหาวิทยาลัย อุบลราชธานี โดยมี นายชัยวุฒิ กรุดพันธ์ สังกัดคณะ เกษตรศาสตร์ เป็นหัวหน้ากลุ่มวิจัย ได้รับจัดสรรวงเงินรวม 500,000 บาท 3. กลุ่มศึกษาโบบายและนวัตกรรม คณะรัฐศาสตร์ มหาวิทยาลัยอุบลราชธานี โดยมี นางสาวพิสมัย ศรีเนตร สังกัดคณะรัฐศาสตร์ เป็นหัวหน้ากลุ่มวิจัย ได้รับจัดสรรวงเงินรวม 500,000 บาท 4. กลุ่มวิจัยสิ่งแวดล้อมและการเปลี่ยนแปลงสภาพภูมิอากาศ โดย ผู้ช่วยศาสตราจารย์ทัศนีย์ เจียรพสุนันต์ สังกัดคณะวิทยาศาสตร์ เป็นหัวหน้ากลุ่มวิจัย ได้รับจัดสรรวงเงินรวม 500,000 บาท	ไม่มี	ไม่มี	2,000,000	-

ชื่อหน่วยงานย่อย	กลยุทธ์	แผนปฏิบัติการ	โครงการ	กิจกรรม	ระยะเริ่มต้น	ระยะเวลสิ้นสุด	ชื่อตัวชี้วัด (KPI)	หน่วยนับ	ค่าเป้าหมายชี้วัด (KPI)	ผลชี้วัด (KPI)	สถานะ	ผลการดำเนินงาน	ปีหน้า/อุปสรรค	แนวทางการแก้ไข	งบประมาณ	ผลการเบิกจ่าย
สำนักงานส่งเสริมบริหารการวิจัยฯ	กลยุทธ์ที่ 2 การวิจัยที่มีคุณภาพสูง และสร้างนวัตกรรมเพื่อขับเคลื่อนเศรษฐกิจและยกระดับคุณภาพชีวิต	แผนการสนับสนุนส่งเสริมการดำเนินงานด้านวิจัยและนวัตกรรม	โครงการสนับสนุนส่งเสริมการดำเนินงานด้านวิจัยและนวัตกรรม	Research cafe	1 ต.ค. 66	30 ก.ย. 67	จำนวนผู้เข้าร่วมกิจกรรม	คน	90.00	94.00	อยู่ระหว่างดำเนินงาน	จัดกิจกรรม Research cafe จำนวน 3 ครั้ง ในรอบ 6 เดือน มีผู้เข้าร่วมรวม 94 คน ครั้งที่ 1 #เส้นทางสู่ดวงวิจัย รุ่นที่ 2 ในวันพุธที่ 10 มกราคม 2567 จำนวน 48 คน ความพึงพอใจภาพรวม 97.85 ครั้งที่ 2 ประชุมร่วมกับแหล่งทุนวิจัย สวท. ในประเด็นสมุนไพรร ในวันหยุดที่ 29 กุมภาพันธ์ พ.ศ.2567 จำนวน 13 คน ครั้งที่ 3 สร้างสื่อนำเสนอด้วยเครื่องมือ AI ในวันพุธที่ 28 กุมภาพันธ์ 2567 จำนวน 33 คน ความพึงพอใจ 91.25	ไม่มี	ไม่มี	42,500	38,400
						ร้อยละความพึงพอใจของผู้เข้าร่วมกิจกรรม	ร้อยละ	80.00	94.55	อยู่ระหว่างดำเนินงาน	จัดกิจกรรม Research cafe จำนวน 3 ครั้ง ในรอบ 6 เดือน มีผู้เข้าร่วมรวม 94 คน ครั้งที่ 1 #เส้นทางสู่ดวงวิจัย รุ่นที่ 2 ในวันพุธที่ 10 มกราคม 2567 จำนวน 48 คน ความพึงพอใจภาพรวม 97.85 ครั้งที่ 2 ประชุมร่วมกับแหล่งทุนวิจัย สวท. ในประเด็นสมุนไพรร ในวันหยุดที่ 29 กุมภาพันธ์ พ.ศ.2567 จำนวน 13 คน ครั้งที่ 3 สร้างสื่อนำเสนอด้วยเครื่องมือ AI ในวันพุธที่ 28 กุมภาพันธ์ 2567 จำนวน 33 คน ความพึงพอใจ 91.25	ไม่มี	ไม่มี	42,500	38,400	
				การจัดการสำนักงาน	1 ต.ค. 66	30 ก.ย. 67	ร้อยละของการใช้จ่ายเงินเพื่อการบริหารจัดการสำนักงาน	ร้อยละ	100.00	48.00	อยู่ระหว่างดำเนินงาน	จัดการสำรวจเอกสารหมวดการเงินและงบประมาณ ที่ครบอายุการจัดเก็บตามระเบียบสำนักนายกรัฐมนตรีว่าด้วยงานสารบรรณ พ.ศ. 2526 ส่งกองคลังดำเนินการภายใต้โครงการบริหารจัดการเอกสารของ กองคลัง สำนักงานอธิการบดี แล้วเสร็จ มีนาคม 2567	ไม่มี	ไม่มี	5,000	2,400
				โครงการจัดนิทรรศการงานวิจัย Thailand Research Expo	28 ก.ค. 67	26 ก.ย. 67	จำนวนผลงานวิจัยที่ได้รับการเผยแพร่	ผลงาน	5.00	0.00	อยู่ระหว่างดำเนินงาน	ยังไม่ถึงระยะเวลาการดำเนินงานตามแผน กำหนดการจัดงาน: วันจันทร์ที่ 26 - วันศุกร์ที่ 30 สิงหาคม 2567 สถานที่จัดงาน: โรงแรมเซ็นทาราแกรนด์ และบางกอกคอนเวนชันเซ็นเตอร์ เซ็นทรัลเวิลด์ กรุงเทพฯ	ไม่มี	ไม่มี	230,000	-
				โครงการบริหารจัดการงานมาตรฐานการวิจัย	1 ต.ค. 66	30 ก.ย. 67	จำนวนการจัดประชุมคณะกรรมการมาตรฐานการวิจัยทั้ง 3 กลุ่ม ได้แก่ 1) คณะกรรมการจริยธรรมการวิจัยในมนุษย์ 2) คณะกรรมการกำกับดูแลการเลี้ยงและใช้สัตว์เพื่องานทางวิทยาศาสตร์ และ 3) คณะกรรมการควบคุมความปลอดภัยทางชีวภาพ	ครั้ง	6.00	6.00	อยู่ระหว่างดำเนินงาน	1.1) คณะกรรมการจริยธรรมการวิจัยในมนุษย์ จำนวน 4 ครั้ง <input type="checkbox"/> 1.2) คณะกรรมการกำกับดูแลการเลี้ยงและใช้สัตว์เพื่องานทางวิทยาศาสตร์ จำนวน 1 ครั้ง <input type="checkbox"/> 1.3) คณะกรรมการควบคุมความปลอดภัยทางชีวภาพ จำนวน 1 ครั้ง <input type="checkbox"/> 2) มีการจ่ายค่าตอบแทนคณะกรรมการที่พิจารณาโครงการที่ยื่นขอรับรองจริยธรรมการวิจัยในมนุษย์ จำนวน 3 ครั้ง <input type="checkbox"/>	ไม่มี	ไม่มี	593,600	133,137

ชื่อหน่วยงานย่อย	กลยุทธ์	แผนปฏิบัติการ	โครงการ	กิจกรรม	ระยะเริ่มต้น	ระยะเวลายุติ	ชื่อตัวชี้วัด (KPI)	หน่วยนับ	ค่าเป้าหมายชี้วัด (KPI)	ผลชี้วัด (KPI)	สถานะ	ผลการดำเนินงาน	ปีหน้า/อุปสรรค	แนวทางการแก้ไข	งบประมาณ	ผลการเบิกจ่าย			
สำนักงานส่งเสริมบริหารการวิจัยฯ	กลยุทธ์ที่ 2 การวิจัยที่มีคุณภาพสูง และสร้างนวัตกรรมเพื่อขับเคลื่อนเศรษฐกิจและยกระดับคุณภาพชีวิต	แผนการสนับสนุนส่งเสริมการดำเนินงานด้านวิจัยและนวัตกรรม	โครงการสนับสนุนส่งเสริมการดำเนินงานด้านวิจัยและนวัตกรรม	โครงการบริหารจัดการงานมาตรฐานการวิจัย	1 ต.ค. 66	30 ก.ย. 67	จำนวนโครงการวิจัยที่ยื่นขอรับรองมาตรฐานการวิจัยทั้ง 3 กลุ่ม	โครงการ	80.00	96.00	อยู่ระหว่างดำเนินงาน	1.1) คณะกรรมการจริยธรรมการวิจัยในมนุษย์ จำนวน 4 ครั้ง <input type="checkbox"/> 1.2) คณะกรรมการกำกับดูแลการใช้สัตว์เพื่อนทางวิทยาศาสตร์ จำนวน 1 ครั้ง <input type="checkbox"/> 1.3) คณะกรรมการควบคุมความปลอดภัยทางชีวภาพ จำนวน 1 ครั้ง <input type="checkbox"/> 2) มีการจ่ายค่าตอบแทนคณะกรรมการที่พิจารณาโครงการที่ยื่นขอรับรองจริยธรรมการวิจัยในมนุษย์ จำนวน 3 ครั้ง <input type="checkbox"/>	ไม่มี	ไม่มี	593,600	133,137			
				โครงการบริหารจัดการวารสารวิชาการ มหาวิทยาลัยอุบลราชธานี	29 ก.ย. 66	28 ก.ย. 67	เผยแพร่บทความวิชาการ วารสารมนุษยศาสตร์และสังคมศาสตร์ มหาวิทยาลัยอุบลราชธานี	ฉบับ	2.00	0.00	อยู่ระหว่างดำเนินงาน	1. เผยแพร่วารสารวิทยาศาสตร์และเทคโนโลยี ฉบับที่ 1 เมื่อวันที่ 12 กุมภาพันธ์ 2567 2. อยู่ระหว่างดำเนินการเผยแพร่วารสารมนุษยศาสตร์และสังคมศาสตร์	ไม่มี	ไม่มี	382,200	54,125			
				เผยแพร่บทความวิชาการ วารสารวิทยาศาสตร์และเทคโนโลยี มหาวิทยาลัยอุบลราชธานี	ฉบับ	3.00	1.00	อยู่ระหว่างดำเนินงาน	1. เผยแพร่วารสารวิทยาศาสตร์และเทคโนโลยี ฉบับที่ 1 เมื่อวันที่ 12 กุมภาพันธ์ 2567 2. อยู่ระหว่างดำเนินการเผยแพร่วารสารมนุษยศาสตร์และสังคมศาสตร์	ไม่มี	ไม่มี	382,200	54,125						
				โครงการประชุมวิชาการ มอ.วิจัย	1 มี.ค. 67	30 ก.ย. 67	ความพึงพอใจของผู้ร่วมโครงการ	ร้อยละ	80.00	0.00	อยู่ระหว่างดำเนินงาน	อยู่ระหว่างการจัดเตรียมงาน กำหนดการจัดงานระหว่างวันที่ 18 - 19 กรกฎาคม 2567	ไม่มี	ไม่มี	56,000	-			
				จำนวนผู้เข้าร่วม	คน	100.00	0.00	อยู่ระหว่างดำเนินงาน	อยู่ระหว่างการจัดเตรียมงาน กำหนดการจัดงานระหว่างวันที่ 18 - 19 กรกฎาคม 2567	ไม่มี	ไม่มี	56,000	-						
				สัดส่วนผลงานจากหน่วยงานภายนอก/ภายใน	ร้อยละ	25.00	0.00	อยู่ระหว่างดำเนินงาน	อยู่ระหว่างการจัดเตรียมงาน กำหนดการจัดงานระหว่างวันที่ 18 - 19 กรกฎาคม 2567	ไม่มี	ไม่มี	56,000	-						
				โครงการประชุมวิชาการ มอ.วิจัย ครั้งที่ 18	29 ก.พ. 67	29 ก.ย. 67	ความพึงพอใจของผู้ร่วมโครงการ	ร้อยละ	80.00	0.00	อยู่ระหว่างดำเนินงาน	ยังไม่ถึงระยะเวลาดำเนินงาน กำหนดการจัดงานระหว่างวันที่ 18 - 19 กรกฎาคม 2567	ไม่มี	ไม่มี	435,400	-			
				จำนวนผู้เข้าร่วม	คน	100.00	0.00	อยู่ระหว่างดำเนินงาน	ยังไม่ถึงระยะเวลาดำเนินงาน กำหนดการจัดงานระหว่างวันที่ 18 - 19 กรกฎาคม 2567	ไม่มี	ไม่มี	435,400	-						
				สัดส่วนผลงานจากหน่วยงานภายนอก/ภายใน	ร้อยละ	25.00	0.00	อยู่ระหว่างดำเนินงาน	ยังไม่ถึงระยะเวลาดำเนินงาน กำหนดการจัดงานระหว่างวันที่ 18 - 19 กรกฎาคม 2567	ไม่มี	ไม่มี	435,400	-						
				โครงการประเมินข้อเสนอโครงการเพื่อขอรับทุน	30 ก.ย. 66	29 ก.ย. 67	จำนวนโครงการที่ได้รับการประเมิน	โครงการ	176.00	116.00	อยู่ระหว่างดำเนินงาน	มีการประเมินข้อเสนอโครงการจำนวน 116 โครงการ ประชุมเพื่อประเมินข้อเสนอโครงการ จำนวน 3 ครั้ง 1. ประเมินข้อเสนอโครงการทุนสนับสนุนกลุ่มวิจัย 2. ประเมินข้อเสนอโครงการทุน FF ประจำปี 2568 3. ประเมินข้อเสนอโครงการทุนพัฒนาด้านแบบ	ไม่มี	ไม่มี	187,300	65,225			
				โครงการประเมินผลงานวิจัยและนวัตกรรม	28 ก.ย. 66	26 ก.ย. 67	จำนวนโครงการที่ได้รับการประเมิน	โครงการ	50.00	25.00	อยู่ระหว่างดำเนินงาน	ส่งผลงานวิจัยให้ผู้ทรงคุณวุฒิพิจารณาผลงานจำนวน 25 โครงการ และจัดประชุมเพื่อประเมินรับรองนวัตกรรม จำนวน 1 ครั้ง มีผลงานที่ได้รับการรับรองความเป็นนวัตกรรมจำนวน 12 ผลงาน	ไม่มี	ไม่มี	134,000	54,425			
				โครงการวารสารวิชาการ มหาวิทยาลัยอุบลราชธานี	(ว่าง)	(ว่าง)	(ว่าง)	(ว่าง)	(ว่าง)	(ว่าง)	(ว่าง)	(ว่าง)	(ว่าง)	(ว่าง)	(ว่าง)	ไม่มี	ไม่มี	56,000	-

ชื่อหน่วยงานย่อย กลยุทธ์	แผนปฏิบัติการ	โครงการ	กิจกรรม	ระยะเริ่มต้น	ระยะเวลายุติ	ชื่อตัวชี้วัด (KPI)	หน่วยนับ	ค่าเป้าหมายชี้วัด (KPI)	ผลชี้วัด (KPI)	สถานะ	ผลการดำเนินงาน	ปัญหา/อุปสรรค	แนวทางการแก้ไข	งบประมาณ	ผลการเบิกจ่าย	
สำนักงานส่งเสริมบริหารการวิจัย	กลยุทธ์ที่ 2 การวิจัยที่มีคุณภาพสูง และสร้างนวัตกรรมเพื่อขับเคลื่อนเศรษฐกิจและยกระดับคุณภาพชีวิต	แผนการสนับสนุนส่งเสริมการดำเนินงานด้านวิจัยและนวัตกรรม	โครงการสนับสนุนส่งเสริมการดำเนินงานด้านวิจัยและนวัตกรรม	โครงการส่งเสริมการขึ้นใจทวิวิจัย	31 ม.ค. 67	29 ก.ย. 67	จำนวนผู้เข้าร่วมกิจกรรม	คน	30.00	38.00	อยู่ระหว่างดำเนินงาน	ประชุมหรือความร่วมมือระหว่างมหาวิทยาลัยในพื้นที่จังหวัดอุบลราชธานี และกรมกิจการเด็กและเยาวชน ในการจัดทำความร่วมมือทางด้านการวิจัยและพัฒนา นวัตกรรม เมื่อวันที่ 26 กุมภาพันธ์ 2567 ซึ่งจะมีการทำ MOA และพัฒนาข้อเสนอโครงการเพื่อขอทุนวิจัยร่วมกัน	ไม่มี	ไม่มี	88,500	24,960
							จำนวนร่างข้อเสนอโครงการ	โครงการ	1.00	0.00	อยู่ระหว่างดำเนินงาน	ประชุมหรือความร่วมมือระหว่างมหาวิทยาลัยในพื้นที่จังหวัดอุบลราชธานี และกรมกิจการเด็กและเยาวชน ในการจัดทำความร่วมมือทางด้านการวิจัยและพัฒนา นวัตกรรม เมื่อวันที่ 26 กุมภาพันธ์ 2567 ซึ่งจะมีการทำ MOA และพัฒนาข้อเสนอโครงการเพื่อขอทุนวิจัยร่วมกัน	ไม่มี	ไม่มี	88,500	24,960
					1 ต.ค. 66	30 ก.ย. 67	จำนวนการเข้าร่วมฝึกอบรมของคณะกรรมการกำกับดูแลการเลี้ยงและใช้สัตว์เพื่อนางทางวิทยาศาสตร์	ครั้ง	2.00	0.00	อยู่ระหว่างดำเนินงาน	อยู่ระหว่างหารือและเตรียมการจัดฝึกอบรมเชิงปฏิบัติการการขออนุญาตเลี้ยงหรือใช้สัตว์เพื่อนางทางวิทยาศาสตร์	ไม่มี	ไม่มี	91,200	-
							จำนวนบุคลากรสายวิชาการ นักวิจัย นักศึกษา สังกัดมหาวิทยาลัยอุบลราชธานี ที่เข้าร่วมอบรม	คน	50.00	0.00	อยู่ระหว่างดำเนินงาน	อยู่ระหว่างหารือและเตรียมการจัดฝึกอบรมเชิงปฏิบัติการการขออนุญาตเลี้ยงหรือใช้สัตว์เพื่อนางทางวิทยาศาสตร์	ไม่มี	ไม่มี	91,200	-
					1 ต.ค. 66	30 ก.ย. 67	จำนวนการเข้าร่วมฝึกอบรมของคณะกรรมการจริยธรรมการวิจัยในมนุษย์	ครั้ง	2.00	0.00	อยู่ระหว่างดำเนินงาน	1. ได้ดำเนินการลงทะเบียนเพื่อเข้าร่วมฝึกอบรมของคณะกรรมการจริยธรรมการวิจัยในมนุษย์ ซึ่งจะอบรมในวันที่ 6 กันยายน 2567 2. จะจัดอบรมเชิงปฏิบัติการเตรียมยื่นขอรับรองจริยธรรมการวิจัยในมนุษย์ ซึ่งกำหนดจัดอบรมในวันที่ 13 มิถุนายน 2567	ไม่มี	ไม่มี	102,600	-
							บุคลากรสายวิชาการ นักวิจัย นักศึกษา สังกัดมหาวิทยาลัยอุบลราชธานี	คน	80.00	0.00	อยู่ระหว่างดำเนินงาน	1. ได้ดำเนินการลงทะเบียนเพื่อเข้าร่วมฝึกอบรมของคณะกรรมการจริยธรรมการวิจัยในมนุษย์ ซึ่งจะอบรมในวันที่ 6 กันยายน 2567 2. จะจัดอบรมเชิงปฏิบัติการเตรียมยื่นขอรับรองจริยธรรมการวิจัยในมนุษย์ ซึ่งกำหนดจัดอบรมในวันที่ 13 มิถุนายน 2567	ไม่มี	ไม่มี	102,600	-
					1 มี.ค. 67	30 ก.ย. 67	จำนวนผู้เข้าร่วมกิจกรรม	คน	30.00	0.00	อยู่ระหว่างดำเนินงาน	เตรียมกิจกรรมเพื่อ KM กลุ่มใหม่และกลุ่มเดิม	ไม่มี	ไม่มี	20,000	-
					31 ธ.ค. 66	30 ธ.ค. 67	จำนวนครั้งในการจัดประชุม	ครั้ง	12.00	3.00	อยู่ระหว่างดำเนินงาน	1. จัดประชุมคณะกรรมการบริหารโครงการวิจัยและบริการวิชาการ มหาวิทยาลัยอุบลราชธานี รายละเอียดดังนี้ - ครั้งที่ 1/2567 เมื่อวันอังคารที่ 9 มกราคม 2567 - ครั้งที่ 2/2567 เมื่อวันอังคารที่ 13 กุมภาพันธ์ 2567 - ครั้งที่ 3/2567 เมื่อวันอังคารที่ 12 มีนาคม 2567 2. การประชุมคณะกรรมการฝ่ายจัดนิทรรศการในพิธีพระราชทานปริญญาบัตร เมื่อวันที่ 15 พ.ย. 66 3.	ไม่มี	ไม่มี	18,700	7,735

ชื่อหน่วยงานย่อย	กลยุทธ์	แผนปฏิบัติการ	โครงการ	กิจกรรม	ระยะเริ่มต้น	ระยะเวลายุติ	ชื่อตัวชี้วัด (KPI)	หน่วยนับ	ค่าเป้าหมายชี้วัด (KPI)	ผลชี้วัด (KPI)	สถานะ	ผลการดำเนินงาน	ปัญหา/อุปสรรค	แนวทางการแก้ไข	งบประมาณ	ผลการเบิกจ่าย
สำนักงานส่งเสริมบริหารการวิจัยฯ	กลยุทธ์ที่ 2 การวิจัยที่มีคุณภาพสูง และสร้างนวัตกรรมเพื่อขับเคลื่อนเศรษฐกิจและยกระดับคุณภาพชีวิต	แผนการสนับสนุนส่งเสริมการดำเนินงานด้านวิจัยและนวัตกรรม	โครงการสนับสนุนส่งเสริมการดำเนินงานด้านวิจัยและนวัตกรรม	แผนงานเสริมสร้างความเข้มแข็งการบริหารจัดการแผนงานและโครงการด้านวิทยาศาสตร์ วิจัยและนวัตกรรม (ววน.)	30 ก.ย. 66	29 ก.ย. 67	จำนวนโครงการที่สามารถดำเนินการและส่งผลผลิตได้ตามแผน	ร้อยละ	75.00	0.00	อยู่ระหว่างดำเนินงาน	การดำเนินงานเป็นไปตามแผน มีการดำเนินงานดังนี้ 1. จัดประชุมหัวหน้าโครงการที่ได้รับทุน ปี 2567 เพื่อชี้แจงการดำเนินงาน วันที่ 13 พฤศจิกายน 2567 2. จัดประชุมเจ้าหน้าที่ที่รับผิดชอบการประสานงาน และรายงานข้อมูลผลการดำเนินงานด้านการวิจัย การบริการวิชาการและการทำนุบำรุงศิลปวัฒนธรรม จำนวน 2 ครั้ง วันที่ 18 ธันวาคม 2566 และ วันที่ 18 มีนาคม 2567 3. จัดอบรมเชิงปฏิบัติการหัวข้อ “การประเมินผลกระทบจากงานวิจัย” ในวันที่ 14 ธันวาคม 2566 4. จัดอบรม “การพัฒนา นวัตกรรมจากงานวิจัย” วันที่ 12 กุมภาพันธ์ 2567	ไม่มี	ไม่มี	818,100	238,642
							บุคลากรที่มีความรู้ความสามารถในการบริหารจัดการงานวิจัย ทรัพยากรทางปัญญา จำนวนเพิ่มขึ้น เมื่อเทียบกับปีงบประมาณ พ.ศ. 2566	ร้อยละ	50.00	30.00	อยู่ระหว่างดำเนินงาน	การดำเนินงานเป็นไปตามแผน มีการดำเนินงานดังนี้ 1. จัดประชุมหัวหน้าโครงการที่ได้รับทุน ปี 2567 เพื่อชี้แจงการดำเนินงาน วันที่ 13 พฤศจิกายน 2567 2. จัดประชุมเจ้าหน้าที่ที่รับผิดชอบการประสานงาน และรายงานข้อมูลผลการดำเนินงานด้านการวิจัย การบริการวิชาการและการทำนุบำรุงศิลปวัฒนธรรม จำนวน 2 ครั้ง วันที่ 18 ธันวาคม 2566 และ วันที่ 18 มีนาคม 2567 3. จัดอบรมเชิงปฏิบัติการหัวข้อ “การประเมินผลกระทบจากงานวิจัย” ในวันที่ 14 ธันวาคม 2566 4. จัดอบรม “การพัฒนา นวัตกรรมจากงานวิจัย” วันที่ 12 กุมภาพันธ์ 2567	ไม่มี	ไม่มี	818,100	238,642
					30 ก.ย. 66	28 ก.ย. 67	SI 5.1.1 ความพึงพอใจของผู้รับบริการต่อการใช้ระบบ Digital platform (เลือกระบบเพื่อประเมินผล)	ระดับ	4.00	0.00	อยู่ระหว่างดำเนินงาน	1. จัดการหรือการจัดทำข้อเสนอโครงการที่ดำเนินการในพื้นที่ 4 อปท. รบมมหาวิทยาลัย ใน 3 ประเด็น คือ - แผนงานบริการวิชาการเพื่อยกระดับเศรษฐกิจชุมชน - แผนงานบริการวิชาการเพื่อสนับสนุนการสร้างเสริมสุขภาพที่ต้นแบบกลุ่มโรคไม่ติดต่อเรื้อรัง (NCDs) ที่มีสภาวะที่ควบคุมได้ - แผนงานบริการวิชาการเพื่อสนับสนุนการจัดการทรัพยากรธรรมชาติและสิ่งแวดล้อม	ไม่มี	ไม่มี	50,000	9,300
กลยุทธที่ 3 การบริการวิชาการเพื่อยกระดับคุณภาพชีวิตให้แกสังคม	แผนการสนับสนุนส่งเสริมการดำเนินงานด้านบริการวิชาการ	โครงการสนับสนุนส่งเสริมการดำเนินงานด้านบริการวิชาการ	โครงการสนับสนุนการดำเนินงานบริการวิชาการมหาวิทยาลัยอุบลราชธานี	28 ธ.ค. 66	26 ก.ย. 67	SI 3.1.3 จำนวนชุมชนเป้าหมายที่มีการจัดการสิ่งแวดล้อมตามมาตรฐานหรือมีที่อยู่อาศัยที่ดีขึ้น	ชุมชน	5.00	0.00	อยู่ระหว่างดำเนินงาน	โอนงบประมาณให้คณะวิทยาศาสตร์ ดำเนินงาน จำนวน 3 โครงการ งบประมาณ 300,000 บาท รายละเอียดดังนี้ - โครงการธนาคารขยะในชุมชนงบประมาณ 86,920 บาท - โครงการการประเมินคาร์บอนฟุตพริ้นท์องค์กรปกครองส่วนท้องถิ่นงบประมาณ 26,980 บาท - โครงการปรับปรุงและตรวจสุขภาพน้ำประปาบาดาล เพื่อการอุปโภคบริโภคของชุมชน งบประมาณ 186,100 บาท	ไม่มี	ไม่มี	300,000	-	
				30 ก.ย. 66	29 ก.ย. 67	SI 3.1.3 จำนวนชุมชนเป้าหมายที่มีการจัดการสิ่งแวดล้อมตามมาตรฐานหรือมีที่อยู่อาศัยที่ดีขึ้น	ชุมชน	5.00	0.00	อยู่ระหว่างดำเนินงาน	จัดกิจกรรมการฝึกอบรมปฏิบัติการงานฐานทรัพยากรท้องถิ่น หลักสูตร 6 งาน รุ่นที่ 1/2567	จำนวนผู้เข้าร่วมโครงการต่ำกว่าเป้าหมายที่กำหนด	ไม่มี	ไม่มี	160,000	81,028
				1 ต.ค. 66	30 ก.ย. 67	SI 3.1.3 จำนวนชุมชนเป้าหมายที่มีการจัดการสิ่งแวดล้อมตามมาตรฐานหรือมีที่อยู่อาศัยที่ดีขึ้น	ชุมชน	5.00	1.00	อยู่ระหว่างดำเนินงาน	การฝึกอบรมปฏิบัติการงานสวนพฤกษศาสตร์โรงเรียน หลักสูตร การสำรวจและจัดทำฐานทรัพยากรท้องถิ่น รุ่นที่ 1/2567	ไม่มี	ไม่มี	160,000	129,796	

ชื่อหน่วยงานย่อย	กลยุทธ์	แผนปฏิบัติการ	โครงการ	กิจกรรม	ระยะเริ่มต้น	ระยะเวลายุติ	ชื่อตัวชี้วัด (KPI)	หน่วยนับ	ค่าเป้าหมายชี้วัด (KPI)	ผลชี้วัด (KPI)	สถานะ	ผลการดำเนินงาน	ปีหน้า/อุปสรรค	แนวทางการแก้ไข	งบประมาณ	ผลการเบิกจ่าย
สำนักงานส่งเสริมบริหารการวิจัย	กลยุทธ์ที่ 3 การบริการวิชาการเพื่อยกระดับคุณภาพชีวิตให้แก่วิชาการ	แผนบริการวิชาการเพื่อยกระดับคุณภาพชีวิต (L) (ชื่อเดิมใน UBUFMS : แผนบริการวิชาการเพื่อ)	โครงการจัดการทรัพยากรธรรมชาติและสิ่งแวดล้อม	อบรมปฏิบัติการงานฐานทรัพยากรท้องถิ่น หลักสูตร การบริหารและการจัดการงานฐานทรัพยากรท้องถิ่น	(ว่าง)	(ว่าง)	SI 3.1.3 จำนวนชุมชนเป้าหมายที่มีการจัดการสิ่งแวดล้อมตามมาตรฐานหรือมีที่อยู่อาศัยที่ดีขึ้น	ชุมชน	5.00	0.00	(ว่าง)	(ว่าง)	ไม่มี	ไม่มี	80,000	-
				อบรมปฏิบัติการงานฐานทรัพยากรท้องถิ่น หลักสูตร งานปกป้องทรัพยากรท้องถิ่น	(ว่าง)	(ว่าง)	SI 3.1.3 จำนวนชุมชนเป้าหมายที่มีการจัดการสิ่งแวดล้อมตามมาตรฐานหรือมีที่อยู่อาศัยที่ดีขึ้น	ชุมชน	5.00	0.00	(ว่าง)	(ว่าง)	ไม่มี	ไม่มี	160,000	-
				อบรมปฏิบัติการงานสวนพฤกษศาสตร์โรงเรียน หลักสูตร 5 องค์ประกอบ	(ว่าง)	(ว่าง)	SI 3.1.3 จำนวนชุมชนเป้าหมายที่มีการจัดการสิ่งแวดล้อมตามมาตรฐานหรือมีที่อยู่อาศัยที่ดีขึ้น	ชุมชน	5.00	0.00	(ว่าง)	(ว่าง)	ไม่มี	ไม่มี	80,000	-
			โครงการบริการวิชาการแก่ชุมชน	โครงการบริการวิชาการแก่ชุมชน เงินงบประมาณแผ่นดิน	29 ก.ย. 66	28 ก.ย. 67	SI 3.1.1 รายได้ที่เพิ่มขึ้นเฉลี่ยต่อเดือนของครัวเรือนในชุมชนเป้าหมาย	บาท	4000.00	0.00	อยู่ระหว่างดำเนินงาน	ดำเนินโครงการ 2 โครงการ ดังนี้ 1. โครงการอบรมปฏิบัติการงานสวนพฤกษศาสตร์โรงเรียนและงานฐานทรัพยากรท้องถิ่น ประจำปี 2567 งบประมาณ 110,000 บาท 2. โครงการส่งเสริมและพัฒนาการจัดการทรัพยากรท้องถิ่นสู่การใช้ประโยชน์อย่างยั่งยืน เพื่อสนองพระราชดำริในการอนุรักษ์พันธุกรรมพืชฯ งบประมาณ 297,000 บาท - จัดนิทรรศการงานเกษตรอีสานใต้ ระหว่างวันที่ 16-25 ก.พ. 67	ไม่มี	ไม่มี	407,000	48,393
			โครงการบริการวิชาการหลักสูตร Non-Degree	โครงการฝึกอบรม “สร้างนักวิจัยรุ่นใหม่” (ลูกโก)	1 มี.ค. 67	30 ก.ย. 67	PI 1.3.1.1 จำนวนหลักสูตรระยะสั้น (นับสะสม)	หลักสูตร	1.00	0.00	อยู่ระหว่างดำเนินงาน	1. เปิดรับสมัครผู้สนใจเข้าร่วมโครงการ ตั้งแต่ 1 มี.ค. - 17 เม.ย. 67 2. กำหนดจัดอบรมระหว่างวันที่ 27-31 พ.ค. 67 ณ โรงแรมยูเพลส มหาวิทยาลัยอุบลราชธานี	ไม่มี	ไม่มี	440,000	-
			โครงการสนับสนุนการสร้างหรือพัฒนาที่พักอาศัยสำหรับผู้มีรายได้น้อย	โครงการออกแบบที่พักอาศัยเพื่อคุณภาพชีวิตของผู้มีรายได้น้อย	1 เม.ย. 67	30 ก.ย. 67	PI 3.1.1.4 จำนวนผลงานด้านการพัฒนาที่อยู่อาศัยสำหรับผู้มีรายได้น้อย ผู้ที่อยู่อาศัย หรือผู้สูงอายุที่ถูกนำไปขยายผล	ผลงาน	1.00	0.00	อยู่ระหว่างดำเนินงาน		ไม่มี	ไม่มี	100,000	-
			โครงการสร้างเสริมสุขภาวะที่ดีเน้นกลุ่มโรคไม่ติดต่อเรื้อรัง (NCDs) ที่มีสภาวะที่ควบคุมได้ เช่น โรคเบาหวาน ความดัน หลอดเลือดสมอง	โครงการบริการวิชาการเพื่อสร้างเสริมสุขภาวะที่ดี	25 ธ.ค. 66	23 ก.ย. 67	SI 3.1.2 ร้อยละของประชากรในชุมชนเป้าหมายที่เป็นกลุ่มโรคไม่ติดต่อเรื้อรัง (NCDs) ที่มีสภาวะที่ควบคุมได้	ร้อยละ	60.00	0.00	อยู่ระหว่างดำเนินงาน	จัดสรรงบประมาณให้กับวิทยาลัยแพทยศาสตร์และการสาธารณสุขเพื่อดำเนินการโครงการพัฒนาระบบสุขภาพต้นทุนต่ำของคนในชุมชน เพื่อการส่งเสริมสุขภาพ การควบคุมและป้องกันโรคติดต่อเรื้อรังในชุมชนรอบมหาวิทยาลัย จำนวน 300,000 บาท	ไม่มี	ไม่มี	300,000	-
			โครงการเสริมสร้างความเข้มแข็งเศรษฐกิจฐานราก	โครงการบริการข้อมูลคำปรึกษาด้านวิทยาศาสตร์ เทคโนโลยี	28 ธ.ค. 66	26 ก.ย. 67	PI 3.1.1.1 จำนวนผู้เข้าร่วมโครงการที่มีรายได้เพิ่มขึ้นจากการรับบริการ (ด้านเศรษฐกิจ)	คน	30.00	20.00	อยู่ระหว่างดำเนินงาน	1. จัดนิทรรศการงานเกษตรอีสานใต้ วันที่ 16-25 ก.พ.67 2. กำหนดแผนงานการจัดอบรมและติดตามผล	ไม่มี	ไม่มี	224,000	46,557
							SI 3.1.1 รายได้ที่เพิ่มขึ้นเฉลี่ยต่อเดือนของครัวเรือนในชุมชนเป้าหมาย	บาท	4000.00	0.00	อยู่ระหว่างดำเนินงาน	1. จัดนิทรรศการงานเกษตรอีสานใต้ วันที่ 16-25 ก.พ.67 2. กำหนดแผนงานการจัดอบรมและติดตามผล	ไม่มี	ไม่มี	224,000	46,557
							โครงการบริการวิชาการเพื่อเสริมสร้างความเข้มแข็งแก่ชุมชนและเศรษฐกิจฐานราก	27 ธ.ค. 66	25 ก.ย. 67	SI 3.1.1 รายได้ที่เพิ่มขึ้นเฉลี่ยต่อเดือนของครัวเรือนในชุมชนเป้าหมาย	บาท	4000.00	20.00	อยู่ระหว่างดำเนินงาน	1. โอนงบประมาณให้คณะบริหารศาสตร์ ดำเนินโครงการการบริหารและจัดการหนี้สินในครัวเรือน (จดแล้วไม่จบ) รุ่นที่ 2 จำนวน 144,000 บาท 2. โอนงบประมาณให้คณะเกษตรศาสตร์ ดำเนินโครงการการเพิ่มศักยภาพของเกษตรกรในการผลิตพืชและสัตว์เศรษฐกิจเพื่อพัฒนาคุณภาพชีวิต จำนวน 154,000 บาท	ไม่มี

ชื่อหน่วยงานย่อย	กลยุทธ์	แผนปฏิบัติการ	โครงการ	กิจกรรม	ระยะเริ่มต้น	ระยะเวลสิ้นสุด	ชื่อตัวชี้วัด (KPI)	หน่วยนับ	ค่าเป้าหมายชี้วัด (KPI)	ผลชี้วัด (KPI)	สถานะ	ผลการดำเนินงาน	ปีหน้า/อุปสรรค	แนวทางการแก้ไข	งบประมาณ	ผลการเบิกจ่าย	
สำนักงานส่งเสริม	กลยุทธ์ที่ 4 ขับเคลื่อนเศรษฐกิจสร้างสรรค์บนฐานศิลปวัฒนธรรมอีสาน	แผนการทำนุบำรุงศิลปวัฒนธรรมและภูมิปัญญาท้องถิ่น พื้นฐาน	โครงการฟื้นฟู สวงรักชา สร้างสรรค์ และเผยแพร่ชนบธรรมเนียม ประเพณี ศาสนา ศิลปวัฒนธรรมของชาติ	ส่งเสริมศิลปวัฒนธรรมท้องถิ่น และพัฒนาแหล่งเรียนรู้ด้านศิลปวัฒนธรรม	27 ก.ย. 66	26 ก.ย. 67	ข้อมูลสารสนเทศด้านศิลปวัฒนธรรม	เรื่อง	5.00	0.00	อยู่ระหว่างดำเนินงาน	จัดการประชุมคณะกรรมการเพื่อเตรียมการจัดกิจกรรม	ไม่มี	ไม่มี	150,000	6,000	
				จำนวนผลงานหรือกิจกรรมที่มีการเผยแพร่ด้านทำนุบำรุงศิลปวัฒนธรรม	ผลงาน	5.00	5.00	อยู่ระหว่างดำเนินงาน	จัดการประชุมคณะกรรมการเพื่อเตรียมการจัดกิจกรรม	ไม่มี	ไม่มี	150,000	6,000				
				แหล่งเรียนรู้ที่ได้รับการพัฒนา	แหล่ง	3.00	0.00	อยู่ระหว่างดำเนินงาน	จัดการประชุมคณะกรรมการเพื่อเตรียมการจัดกิจกรรม	ไม่มี	ไม่มี	150,000	6,000				
				โครงการสนับสนุนส่งเสริมและทำนุบำรุงศิลปวัฒนธรรม	บริหารงานทำนุบำรุงศิลปวัฒนธรรม	1 ต.ค. 66	30 ก.ย. 67	จำนวนข้อมูลการดำเนินงานตามตัวชี้วัดด้านการทำนุบำรุงศิลปวัฒนธรรม	ตัวชี้วัด	5.00	5.00	อยู่ระหว่างดำเนินงาน	อยู่ระหว่างดำเนินการ	ไม่มี	ไม่มี	50,000	15,500
	กลยุทธ์ที่ 5 การบริหารจัดการองค์กรที่มีประสิทธิภาพและยั่งยืน	แผนการบริหารองค์กรสู่ความเป็นเลิศ พื้นฐาน	โครงการจัดหาครุภัณฑ์	โครงการจัดหาครุภัณฑ์หน่วยงาน	29 ธ.ค. 66	16 มี.ค. 67	SI 5.1.1 ความพึงพอใจของผู้รับบริการต่อการใช้ระบบ Digital platform (เลือกระบบเพื่อประเมินผล)	ระดับ	4.00	0.00	ดำเนินการแล้วเสร็จ	อยู่ระหว่างดำเนินการ	ไม่มี	ไม่มี	48,000	43,580	
				โครงการพัฒนาบุคลากร	โครงการพัฒนานักวิจัยระดับผู้จัดการแผนงานวิจัย	30 มี.ค. 67	28 ก.ย. 67	ความพึงพอใจของผู้ร่วมโครงการ	ร้อยละ	80.00	0.00	อยู่ระหว่างดำเนินงาน	ยังไม่ถึงระยะเวลาการดำเนินงานตามแผน	ไม่มี	ไม่มี	81,500	-
							จำนวนบุคลากรที่ได้รับการพัฒนา	คน	40.00	0.00	อยู่ระหว่างดำเนินงาน	ยังไม่ถึงระยะเวลาการดำเนินงานตามแผน	ไม่มี	ไม่มี	81,500	-	
					โครงการอบรมทักษะและเทคนิคในการทำงานกับชุมชนในการทำวิจัยเชิงพื้นที่	1 ก.พ. 67	30 ก.ย. 67	ความพึงพอใจของผู้เข้าอบรม	ร้อยละ	80.00	0.00	อยู่ระหว่างดำเนินงาน	ระยะการฝึกอบรมเชิงปฏิบัติการ จำนวน 2 วัน กำหนด พ.ค. 2567	ไม่มี	ไม่มี	100,000	-
							บุคลากรสายวิชาการ/นักวิจัยได้รับการพัฒนา	คน	40.00	0.00	อยู่ระหว่างดำเนินงาน	ระยะการฝึกอบรมเชิงปฏิบัติการ จำนวน 2 วัน กำหนด พ.ค. 2567	ไม่มี	ไม่มี	100,000	-	
สำนักงานส่งเสริมบริหารการวิจัยฯ	ผลรวม														54,441,500	9,766,371	
สำนักงานสภามหาวิทยาลัย	กลยุทธ์ที่ 5 การบริหารจัดการองค์กรที่มีประสิทธิภาพและยั่งยืน	แผนการบริหารองค์กรสู่ความเป็นเลิศ พื้นฐาน	โครงการบริหารและจัดการหน่วยงาน	โครงการบริหารและจัดการหน่วยงาน	1 เม.ย. 67	30 ก.ย. 67	ร้อยละของหน่วยงานที่มีผลการดำเนินงานบรรลุตามวัตถุประสงค์การจัดตั้งหน่วยงาน	ร้อยละ	70.00	0.00	อยู่ระหว่างดำเนินงาน	ยังไม่ถึงรอยการดำเนินงาน	ไม่มี	ไม่มี	11,000	-	
				โครงการสนับสนุนการประชุมคณะกรรมการต่างๆของมหาวิทยาลัย	การประชุมคณะกรรมการต่างๆของที่ปรึกษาด้านกฎหมายของสภามหาวิทยาลัย	30 ก.ย. 66	29 ก.ย. 67	จำนวนการเดินทางมาปฏิบัติงานของที่ปรึกษาด้านกฎหมายของสภามหาวิทยาลัย	ครั้ง	11.00	9.00	อยู่ระหว่างดำเนินงาน	การเดินทางของที่ปรึกษาด้านกฎหมายของสภามหาวิทยาลัย เพื่อให้คำปรึกษาด้านกฎหมายให้ผู้บริหารมหาวิทยาลัย ยังอยู่ระหว่างดำเนินงานบรรลุค่าเป้าหมายและสูงกว่าค่าเป้าหมายตามที่กำหนด	ไม่มี	ไม่มี	128,700	56,997
				การประชุมคณะกรรมการต่างๆที่สภามหาวิทยาลัยแต่งตั้ง	การประชุมคณะกรรมการต่างๆที่สภามหาวิทยาลัยแต่งตั้ง	1 ต.ค. 66	30 ก.ย. 67	ร้อยละของหน่วยงานที่มีผลการดำเนินงานบรรลุตามวัตถุประสงค์การจัดตั้งหน่วยงาน	ร้อยละ	80.00	50.00	อยู่ระหว่างดำเนินงาน	ดำเนินงานตามกิจกรรมของมหาวิทยาลัย และเป็นไปตามแผนที่กำหนดไว้ ตามกิจกรรมดังนี้ 1. จัดประชุมการเงินและทรัพย์สินของมหาวิทยาลัย 2. เข้าร่วมงานพระราชทานปริญญาบัตร ประจำปี การศึกษา 2565	ไม่มี	ไม่มี	42,000	41,196
				การประชุมสภามหาวิทยาลัยอุบลราชธานี	การประชุมสภามหาวิทยาลัยอุบลราชธานี	1 ต.ค. 66	28 ก.ย. 67	จำนวนการจัดประชุมคณะกรรมการสภามหาวิทยาลัยอุบลราชธานี	ครั้ง	11.00	6.00	อยู่ระหว่างดำเนินงาน	หน่วยงานมีการจัดประชุมสภามหาวิทยาลัยอุบลราชธานี เป็นจำนวน 6 ครั้ง ซึ่งเป็นไปตามแผนที่กำหนดไว้	ไม่มี	ไม่มี	1,416,100	342,560
สำนักงานสภามหาวิทยาลัย	ผลรวม														1,597,800	440,753	
															589,143,607	294,779,146	

สรุปผลการวิเคราะห์ และข้อเสนอแนะ

การวิเคราะห์ผลการดำเนินงานและผลการเบิกจ่ายตามแผนงาน/โครงการหลักในแผนปฏิบัติงานและแผนการใช้จ่ายประจำปี งบประมาณ พ.ศ. ๒๕๖๗ ณ สิ้นไตรมาส ๒ (๑ ตุลาคม ๒๕๖๖-๓๑ มีนาคม ๒๕๖๗) ในครั้งนี้ มีวัตถุประสงค์เพื่อวิเคราะห์ประสิทธิภาพและประสิทธิผลในการใช้จ่ายงบประมาณ และการดำเนินงานที่เป็นไปตามแผนที่กำหนด โดยเก็บรวบรวมข้อมูลผลการดำเนินงานและผลการเบิกจ่ายจากคณะ/หน่วยงานตามแผนงาน/โครงการหลัก ในแผนปฏิบัติงานและแผนการใช้จ่าย ในระบบงบประมาณ พัสตุ การเงินกองทุน โดยเกณฑ์พึงรับ-พึงจ่ายลักษณะ ๓ มิติ และระบบบัญชีต้นทุนรายกิจกรรม (UBUFMIS) ของมหาวิทยาลัยอุบลราชธานี และนำมาวิเคราะห์ข้อมูลโปรแกรม Microsoft Office Excel เพื่อเปรียบเทียบข้อมูล ผลรวม ผลต่าง ๆ ค่าสูงสุด ค่าต่ำสุด ค่าร้อยละ ค่าเฉลี่ย และเสนอข้อมูลในรูปแบบตารางและแผนภูมิประกอบคำบรรยาย เพื่อแสดงผลการดำเนินงานจากข้อมูลดังกล่าว

๑. สรุปผลการวิเคราะห์

จากสรุปผลการดำเนินงานเทียบกับงบประมาณที่ใช้ในการดำเนินงาน และร้อยละเฉลี่ยความสำเร็จจำแนกตามกลยุทธ์ ประจำปีงบประมาณ พ.ศ. ๒๕๖๗ ณ สิ้นไตรมาส ๒ (๑ ตุลาคม ๒๕๖๖-๓๑ มีนาคม ๒๕๖๗) โดยมีร้อยละความสำเร็จของแผนกลยุทธ์มหาวิทยาลัย ร้อยละ ๔๘.๑๙ จำแนกตามตัวชี้วัดเป้าประสงค์ ร้อยละ ๕๑.๔๓ และตัวชี้วัดแผนปฏิบัติการ ร้อยละ ๔๖.๓๘ มีผลการเบิกจ่ายงบประมาณรายจ่ายในภาพรวม จำนวน ๖๒๙.๘๔๒๑ ล้านบาท คิดเป็นร้อยละ ๔๒.๔๓ ของงบประมาณที่ได้รับการจัดสรรทั้งหมด

วัตถุประสงค์เชิงกลยุทธ์	ร้อยละเฉลี่ยความสำเร็จการดำเนินงานเมื่อเทียบกับค่าเป้าหมาย		งบประมาณที่ใช้ในการดำเนินงานโครงการ/กิจกรรม (งบประมาณแผ่นดินและงบประมาณเงินรายได้)			ร้อยละเฉลี่ยความสำเร็จการดำเนินงาน
	ตัวชี้วัดเป้าประสงค์	ตัวชี้วัดแผนปฏิบัติการ	งบประมาณ (ล้านบาท)	การเบิกจ่าย (ล้านบาท)	ร้อยละการเบิกจ่าย	
กลยุทธ์ที่ ๑ การผลิตบัณฑิต	๕๗.๓๖	๖๒.๓๓	๘๒๘.๘๓๓๖	๔๕๙.๐๐๗๘	๕๕.๓๘	๖๐.๕๙
กลยุทธ์ที่ ๒ การวิจัย	๕๖.๐๒	๓๙.๗๒	๙๗.๘๐๙๘	๒๗.๐๙๓๘	๒๗.๗๐	๔๔.๑๗
กลยุทธ์ที่ ๓ การบริการวิชาการ	๒๕.๐๙	๒๗.๔๗	๑๕๓.๗๐๗๒	๔๗.๙๔๑๘	๓๑.๑๙	๒๖.๓๖
กลยุทธ์ที่ ๔ การทำนุบำรุงศิลปวัฒนธรรม	๐.๐๐	๐.๐๐	๑.๔๖๑๔	๐.๖๘๘๘	๔๗.๒๐	๐.๐๐
กลยุทธ์ที่ ๕ การบริหารองค์กรสู่ความเป็นเลิศ	๖๗.๒๖	๕๖.๐๑	๔๐๒.๗๑๗๓	๙๕.๑๐๘๙	๒๓.๖๒	๖๑.๖๔
ร้อยละเฉลี่ยทั้งหมด	๕๑.๔๓	๔๖.๓๘	๑,๔๘๔.๕๒๙๓	๖๒๙.๘๔๒๑	๔๒.๔๓	๔๘.๑๙

๒. ข้อเสนอแนะจากการวิเคราะห์

จากสรุปผลการดำเนินงานและผลการเบิกจ่ายตามแผนงาน/โครงการหลักในแผนปฏิบัติงานและแผนการใช้จ่ายประจำปี งบประมาณ พ.ศ. ๒๕๖๗ ณ สิ้นไตรมาส ๒ (๑ ตุลาคม ๒๕๖๖ – ๓๑ มีนาคม ๒๕๖๗) ผู้วิเคราะห์มีข้อเสนอแนะเพื่อนำไปสู่การวางแผนการดำเนินงานให้ประสิทธิภาพยิ่งขึ้นดังนี้

- ๑) คณะ/หน่วยงานควรนำผลการดำเนินงานตามกลยุทธ์มหาวิทยาลัยด้านต่างๆ ในรอบปีที่

ผ่าน มา มาพิจารณาเพื่อจัดทำแผนการปรับปรุงการดำเนินงาน เพื่อให้ผลการดำเนินงานตามกลยุทธ์ มหาวิทยาลัยด้านต่างๆ บรรลุเป้าหมาย

๒) คณะ/หน่วยงานควรจัดทำแผนในการดำเนินงาน และแผนการใช้จ่ายงบประมาณให้มีความชัดเจน และกำกับติดตาม เร่งรัดให้ผู้รับผิดชอบแผนงาน/โครงการหลัก/กิจกรรมให้ดำเนินงาน และเบิกจ่ายงบประมาณให้เป็นไปตามแผน หรือหากคณะ/หน่วยงาน มีความจำเป็นต้องปรับแผนการดำเนินงานในโครงการ/กิจกรรมเพื่อให้เหมาะสมกับสถานการณ์ในปัจจุบัน ให้สามารถดำเนินการโดยยึดหลักการแนวทางการใช้ทรัพยากรและงบประมาณอย่างประหยัด คุ่มค่า ก่อให้เกิดประโยชน์สูงสุด และเกิดประสิทธิภาพ และประสิทธิผลสูงสุด

คณะผู้จัดทำ

ที่ปรึกษา

๑. ดร. จูติเดช ลือตระกูล
๒. นายธีระศักดิ์ เชียงแสน

รองอธิการบดีฝ่ายแผนและพัฒนาคุณภาพองค์กร
ผู้อำนวยการกองแผนงาน

ผู้จัดทำ

๑. นางนิตยา ศรีใส
๒. นางสาวนันทวรรณ มาตียะภักดิ์
๓. นายศุภชัยโชติ กองผ้าขาว
๔. นางพรนภา ชัยภูมิ

นักวิเคราะห์นโยบายและแผน ชำนาญการพิเศษ
นักวิเคราะห์นโยบายและแผน ปฏิบัติการ
นักวิเคราะห์นโยบายและแผน ปฏิบัติการ
นักวิเคราะห์นโยบายและแผน ปฏิบัติการ



จัดทำโดย
กองแผนงาน สำนักงานอธิการบดี

คณะกรรมการบริหารมหาวิทยาลัย ในการประชุมครั้งที่ ๕/๒๕๖๗ เมื่อวันที่ ๒ เมษายน พ.ศ. ๒๕๖๗
มีมติเห็นชอบ รายงานผลการดำเนินงานตามโครงการ/กิจกรรมในแผนปฏิบัติงานและแผนการใช้จ่าย
ประจำปีงบประมาณ พ.ศ. ๒๕๖๗ ณ สิ้นไตรมาส ๒